

Wojewódzki Urząd Pracy  
w Gdańsku



Jednostka Samorządu  
Województwa Pomorskiego

# BAROMETR ZAWODÓW 2022



**RAPORT PODSUMOWUJĄCY BADANIE  
W WOJEWÓDZTWIE POMORSKIM**



**BAROMETR**  
ZAWODÓW  
**2022**

**Raport podsumowujący  
badanie w województwie  
pomorskim**



Opracowanie zostało przygotowane w Wojewódzkim Urzędzie Pracy w Gdańsku, w ramach ogólnopolskiego badania Barometr zawodów realizowanego na zlecenie Ministra Rodziny i Polityki Społecznej.

**Autorzy**

Wojewódzki Urząd Pracy w Gdańsku:

Justyna Braczko, Agnieszka Cińcio-Pętlicka, Dorota Gabryelczyk

**Zespół redakcyjny**

Wojewódzki Urząd Pracy w Krakowie:

Katarzyna Antończak-Świder, Adam Biernat, Barbara Dopierała, Justyna Fraszczyńska, Daria Gniady, Oksana Hura, Michał Niedzielczyk, Urszula Rędziniak, Tadeusz Woźniak

Copyright by Wojewódzki Urząd Pracy w Krakowie, Wojewódzki Urząd Pracy w Gdańsku  
Kopiowanie i rozpowszechnianie może być dokonywane z podaniem źródła.

ISBN 978-83-66829-13-8

**Wydawca:**

Wojewódzki Urząd Pracy w Krakowie

pl. Na Stawach 1

30-107 Kraków

tel.: 12 428 78 70

faks: 12 422 97 85

kancelaria@wup-krakow.pl

www.wup-krakow.pl

Projekt okładki i layout: Krystyna Szczepaniak

Kraków 2021



# SPIS TREŚCI

1. METODOLOGIA BADANIA	7
1.1. Metodologia i cel badania	7
1.2. Założenia dotyczące listy zawodów	10
2. RYNEK PRACY	12
2.1. Sytuacja w 2021 roku	12
2.2. Czynniki wpływające na sytuację na rynku pracy	13
3. ZAPOTRZEBOWANIE NA ZAWODY	15
3.1. Zawody deficytowe	16
3.1.1. Zawody budowlane	16
3.1.2. Branża medyczno-opiekuńcza	19
3.1.3. Edukacja	20
3.1.4. Transport i spedycja	22
3.1.5. Gastronomia i turystyka	22
3.1.6. Zmiany w natężeniu deficytu w powiatach	23
3.2. Zawody zrównoważone	25
3.3. Specyfika regionalnych rynków pracy	26
3.3.1. Podregion trójmiejski	26
3.3.2. Podregion słupski	28
3.3.3. Podregion gdański	30
3.3.4. Podregion starogardzki	32
3.3.5. Podregion chojnicki	36
4. PLAKATY	39
5. LISTA ZAWODÓW	57





*Szanowni Państwo,*

mam przyjemność zaprezentować Państwu kolejną edycję raportu Barometr zawodów, który jest prognozą zapotrzebowania na pracowników różnych zawodów na pomorskim rynku pracy.

Opracowanie zawiera cenne wskazówki zarówno dla osób pozostających bez zatrudnienia, jak i mieszkańców naszego regionu, którzy planują zmiany w sferze zawodowej. Pokazuje jak w najbliższych miesiącach kształtować się będzie zatrudnienie w województwie pomorskim, jakich umiejętności i kwalifikacji będą potrzebować pracodawcy. Raport jest również inspiracją do poszukiwania nowatorskich rozwiązań, pozwalających na realizację efektywnych przedsięwzięć na rynku pracy przez pracodawców, nauczycieli i doradców zawodowych.

Raport jest efektem wspólnej pracy ekspertów z Wojewódzkiego Urzędu Pracy w Gdańsku i zaangażowania przedstawicieli instytucji rynku pracy ze wszystkich powiatów naszego regionu.

Siódma edycja Barometru zawodów, która powstała w czasie intensywnych zmian będących następstwem pandemii, nabiera szczególnego znaczenia. Jestem przekonany, że będzie to baza wiedzy również dla młodego pokolenia Pomorzan, przed którym niełatwe decyzje związane z wyborem odpowiedniej szkoły lub ścieżki zawodowej prowadzącej do zdobycia dobrze płatnego, dającego satysfakcję zajęcia.

W ostatnim czasie sytuacja, w której wszyscy znaleźliśmy się jako społeczeństwo, uświadomiła nam, że pewnych okoliczności nie da się przewidzieć, ale trzeba nauczyć się obserwowania i szybkiego reagowania na zmieniającą się rzeczywistość. Musimy być

przygotowani na nagłe zmiany, również w kontekście rynku pracy i zatrudnienia. Żyjemy w czasach dynamicznego rozwoju technologii i nowych możliwości, jakie niesie ze sobą postęp, a pracodawcy coraz bardziej cenią umiejętności związane z wykorzystaniem narzędzi cyfrowych. Wielu z nich w czasie pandemii wprowadziło istotne zmiany w systemie organizacji pracy w swoich przedsiębiorstwach. Jestem przekonany, że w najbliższej przyszłości na rynku pracy będzie rosło zapotrzebowanie na pracowników o wysoko rozwiniętych kompetencjach społecznych, a pracodawcy świadomi znaczenia wartości kadr pracujących w zgodzie ze swoimi talentami będą zmotywowani do tworzenia atrakcyjnych miejsc pracy.

Zachęcam, aby tę lekturę potraktować jako ważny przewodnik przy planowaniu rozwoju zawodowego: uzupełniania kompetencji, podnoszenia kwalifikacji i ciągłego rozwijania umiejętności.



Mieczysław Struk  
Marszałek Województwa Pomorskiego

# 1. METODOLOGIA BADANIA

## 1.1. Metodologia i cel badania

*Barometr zawodów* jest krótkookresową (jednoroczną) prognozą zapotrzebowania na pracowników w wybranych zawodach, realizowaną na poziomie powiatowym.

Wyniki wykorzystywane są m.in. do planowania szkoleń, wspomaganie procesu podejmowania decyzji zawodowych przez studentów i absolwentów szkół oraz osoby poszukujące pracy, zmieniające zawód, stanowisko lub branżę, a także do promowania mobilności zawodowej czy pomocy w określeniu odpowiednich kierunków szkolenia osób bezrobotnych oraz osób pracujących, finansowanych ze środków Funduszu Pracy (w tym Krajowego Funduszu Szkoleniowego).

Metodologię badania wypracowano w Szwecji w latach pięćdziesiątych dwudziestego wieku, w ramach szerszego systemu prognozowania zmian na rynku pracy. W 2007 roku *Barometr zawodów* zaadaptowali pracownicy publicznych służb zatrudnienia z południowo-zachodniej Finlandii. Obecnie badanie jest prowadzone w całej Finlandii<sup>1</sup>.

Do Polski *Barometr* trafił za sprawą Wojewódzkiego Urzędu Pracy w Krakowie (WUP w Krakowie). W 2009 roku pracownicy Małopolskiego Obserwatorium Rynku Pracy i Edukacji (projekt WUP w Krakowie) poznali założenia badania podczas wizyty studyjnej w Turku w Finlandii. W tym samym roku przeprowadzono pilotaż w sześciu powiatach Małopolski, a następnie rozszerzono *Barometr* na cały region. Od 2015 roku badanie odbywa się we wszystkich powiatach kraju.

Do roku 2019 badanie *Barometr zawodów* realizowane było jako uzupełnienie prowadzonego w całej Polsce (na mocy zapisów ustawy z dnia 20 kwietnia 2004 roku o promocji zatrudnienia i instytucjach rynku pracy) badania ilościowego pod nazwą *Monitoring zawodów deficytowych i nadwyżkowych* (MZDiN). Decyzją Ministerstwa Rodziny, Pracy i Polityki Społecznej od roku 2020, z racji swojej komplementarności, badania te zostały połączone w jedno wspólne badanie pod nazwą *Barometr zawodów*.

Mimo połączenia *Barometru* z MZDiN, badanie zachowało jakościowy charakter – realizowane jest metodą panelu ekspertów. Uczestnicy badania, w trakcie prowadzonej

---

<sup>1</sup> <https://www.ammattibarometri.fi/>

dyskusji grupowej, wykorzystują posiadaną wiedzę i doświadczenie nabyte w toku pracy. W ramach przygotowania do spotkania oraz w trakcie panelu posiłkują się także danymi ilościowymi wykorzystywanymi dotychczas w ramach MZDiN, które obecnie stanowią ilościowy komponent *Barometru zawodów*<sup>2</sup>. Dane obejmują II półrocze poprzedniego i I półrocze roku bieżącego, w którym odbywa się badanie.

W trakcie dyskusji nad każdym zawodem pod uwagę brane są takie zagadnienia, jak:

- liczba osób bezrobotnych zarejestrowanych w urzędach pracy, w tym kobiet, osób do 30 r. ż., osób powyżej 50 r. ż. oraz długotrwale bezrobotnych,
- liczba ofert pracy dostępnych w Centralnej Bazie Ofert Pracy (PUP+OHP+EURES), w tym ofert subsydiowanych i dostępnych w serwisach internetowych,
- informacje na temat pracujących w szarej strefie,
- zatrudnienie cudzoziemców (skala oraz powody decyzji pracodawców o zatrudnianiu pracowników z zagranicy), dane o zarejestrowanych oświadczeniach o powierzeniu wykonywania pracy cudzoziemcowi,
- jakość ofert pracy i warunki zatrudnienia,
- łączenie stanowisk (wielozadaniowość),
- wymóg samozatrudnienia,
- wymagane uprawnienia i kwalifikacje,
- informacje o uczniach, studentach i absolwentach (nadwyżka edukacyjna, brak kształcenia w zawodzie),
- informacje o planowanych inwestycjach i nowych miejscach pracy,
- informacje o zmianach w regulacjach prawnych mających wpływ na lokalny rynek pracy.

W samym panelu bierze udział zazwyczaj od czterech do ośmiu osób:

- pracownicy powiatowych urzędów pracy: pośrednicy pracy, doradcy zawodowi, osoby odpowiedzialne za współpracę z przedsiębiorcami, organizację szkoleń, a także asystenci EURES (Europejskich Służb Zatrudnienia),
- pracownicy innych instytucji posiadających wiedzę na temat rynku pracy i planowanych inwestycji: pracownicy prywatnych agencji zatrudnienia, pracownicy jednostek zarządzających specjalnymi strefami ekonomicznymi, ochotniczych hufców pracy, izb rzemieślniczych, organizacji pozarządowych, akademickich biur karier, urzędów miast, czy starostw powiatowych.

Eksperti analizują osobno sytuację w każdym zawodzie. Przy czym oceniają tylko te zawody, które występują na lokalnym rynku pracy, a także te, co do których posiadają

---

<sup>2</sup> Za pozyskanie danych od firmy Sygnity odpowiedzialny jest Minister właściwy ds. pracy. Za przeliczenie danych na zawody ujęte w badaniu odpowiada Wojewódzki Urząd Pracy w Krakowie. Wszystkie dane dostępne są w serwisie [barometr.zawodow.pl](http://barometr.zawodow.pl) w module „Dane o zawodach”

fachową wiedzę – dlatego lista profesji, które ostatecznie znajdują się w prognozie powiatowej, może być krótsza niż maksymalna (licząca 168 pozycji).

Efektom dyskusji ekspertów jest odpowiedź na następujące pytania:

- Jak według Pana(-i) zmieni się zapotrzebowanie na pracowników w zawodzie [nazwa] w nadchodzącym roku? Czy wystąpi:
  - szybki wzrost
  - wzrost
  - stały poziom
  - spadek
  - szybki spadek zapotrzebowania?
- Jak według Pana(-i) będzie się kształtować relacja między dostępną siłą roboczą a zapotrzebowaniem na pracowników w zawodzie [nazwa] w nadchodzącym roku? Czy wystąpi:
  - duży deficyt poszukujących pracy
  - deficyt poszukujących pracy
  - równowaga popytu i podaży
  - nadwyżka poszukujących pracy
  - duża nadwyżka poszukujących pracy?

Odpowiedzi pozwalają na zaklasyfikowanie profesji do jednej z trzech kategorii:

- **zawodów deficytowych**, w których nie powinno być trudności ze znalezieniem pracy, gdyż zapotrzebowanie pracodawców będzie duże, a podaż pracowników o odpowiednich kwalifikacjach – niewielka,
- **zawodów zrównoważonych**, w których liczba ofert pracy będzie zbliżona do liczby osób zdolnych do podjęcia zatrudnienia w danym zawodzie (podaż i popyt zrównoważą się),
- **zawodów nadwyżkowych**, w których znalezienie pracy może być trudniejsze ze względu na niskie zapotrzebowanie i/lub nadmierną liczbę kandydatów spełniających wymagania pracodawców.

Po przeprowadzeniu paneli eksperckich w każdym z powiatów tworzony jest *Barometr zawodów* dla województwa oraz kraju. Powstaje on poprzez agregację informacji zebranych w ramach poszczególnych paneli powiatowych<sup>3</sup>.

Wszystkie wyniki badania prezentowane są w serwisie [barometrzwodow.pl](http://barometrzwodow.pl).

---

<sup>3</sup> W wynikach wojewódzkich uwzględniane są tylko zawody, które zostały ocenione w przynajmniej połowie powiatów

## 1.2. Założenia dotyczące listy zawodów

Lista zawodów do *Barometru zawodów* została przygotowana na podstawie Klasyfikacji Zawodów i Specjalności na potrzeby rynku pracy (KZiS). Szczegółowe powiązanie zawodów ujętych w Barometrze z zawodami z KZiS (na poziomie kodów 4- i 6-cyfrowych) znajduje się w rozdziale 5.

Tworząc listę zawodów ocenianych w *Barometrze zawodów* koncentrowano się na zawodach, które na rynku pracy są licznie reprezentowane przez osoby mogące wykonywać dany zawód i jednocześnie pojawiają się w nich oferty, tzn. prowadzone są w tym zawodzie rekrutacje. Tym samym pominięto pewną liczbę zawodów wynikających z wyboru lub mianowania: parlamentarzystów, polityków, wyższych urzędników administracji rządowej i samorządowej, zawodowych działaczy organizacji członkowskich, rektorów itp. Lista nie uwzględnia również zawodów związanych z funkcjami religijnymi (duchownych i osób konsekrowanych, pracowników z zakresu działalności religijnej) oraz praktykujących niekonwencjonalne lub komplementarne metody terapii. Pominięto także część zawodów artystycznych i sportowych – tych, które wiążą się z działalnością artystyczną lub rozwijaniem profesjonalnej kariery sportowej. Natomiast zawody związane z pracą w placówkach kultury, sportu i rekreacji znalazły się w grupach *animatory kultury i organizatorzy imprez oraz instruktorzy rekreacji i sportu*. Ponadto zawody wymagające uzdolnień artystycznych w zakresie sztuk plastycznych zostały dołączone do grup *plastycy i dekoratorzy wnętrz, projektanci wzornictwa przemysłowego i odzieży, fotografowie*.

Zastosowana w pracach nad listą zawodów do *Barometru zawodów* zasada grupowania zawodów ze względu na zbliżone treści czy dziedziny pracy zawodowej wynika z doświadczeń krajów skandynawskich, z których zaczerpnięto metodologię.

W kompilowaniu zawodów w grupy kierowano się możliwością podjęcia pracy przy posiadaniu częściowych kompetencji lub pracy na pokrewnym stanowisku, ale z wyższym niż wymagany poziomem wykształcenia (np. grupa *archiwiści i muzealnicy* złożona jest z grup elementarnych KZiS 2621 *archiwiści i muzealnicy* oraz 4414 *technicy archiwiści i pokrewni*). Z obserwacji lokalnych i regionalnych rynków pracy wynika właśnie takie – dziedzinowe – dobieranie pracowników do stanowisk. W sytuacjach, gdy posiadanie określonego poziomu wykształcenia stanowi wymóg na konkretnym lokalnym rynku pracy, uczestnicy panelu oceniającego proszeni są o wskazanie go w komentarzu. Umieszczanie komentarzy do prognoz w serwisie internetowym *Barometru* daje zainteresowanym odbiorcom (doradcom zawodowym, osobom poszukującym pracy i bardziej biegłym w korzystaniu z informacji) możliwość zapoznania się z uwarunkowaniami lokalnymi.

W *Barometrze zawodów* uwzględniono zawody szkolne (tzn. nauczane w szkołach branżowych, technikach i szkołach policealnych, a także na kwalifikacyjnych kursach zawodowych), przyporządkowując je do grup związanych z konkretnymi zawodami

występującymi dość licznie na rynku. Z kolei spośród zawodów wiążących się z wykształceniem wyższym pominięto wyłącznie te zawody, co do których podczas dyskusji z ekspertami, koordynatorami wojewódzkimi oraz w zespole badawczym nie było możliwe jednoznaczne przyporządkowanie do już istniejących grup zawodów, a jednocześnie nie osiągnięto konsensusu odnośnie utworzenia nowej grupy, ponieważ na większości lokalnych rynków pracy nie są one reprezentowane na tyle licznie, by możliwa była ich ocena. W efekcie w Barometrze nie została uwzględniona grupa fizyków, ponieważ fizyk nie posiadający uprawnień nauczycielskich ani nie będący pracownikiem naukowym na uczelni czy w instytucie badawczym *de facto*, w rynkowym sensie, nie wykonuje zawodu fizyka, a jedynie ma takie wykształcenie.

*Klasyfikacja zawodów i specjalności na potrzeby rynku pracy* zawiera również grupy elementarne obejmujące pracowników gdzie indziej niesklasyfikowanych, tj. takie zawody, których nie da się jednoznacznie przyporządkować do żadnej z pozostałych grup. Połączenie niektórych zawodów – podobnych pod względem wymaganych kompetencji i wykonywanych zadań – pozwoliło na sformułowanie grup zawodów, do których można było przyporządkować znaczną część zawodów typu *gdzie indziej niesklasyfikowani*.

Lista zawodów w VII krajowej edycji badania (tj. w Barometrze na 2022 rok) zawiera 168 pozycji. Tyle samo co rok wcześniej. Przy czym w stosunku do roku ubiegłego jeden zawód został usunięty z listy tj.: **pracownicy ds. finansowo-księgowych ze znajomością języków obcych**. Koordynatorzy badania na poziomie krajowym i wojewódzkim uznali, że kompetencje wymagane w tym zawodzie w dużym stopniu pokrywają się z kompetencjami pracowników ds. rachunkowości i księgowości. Zauważono ponadto, że korporacje międzynarodowe generujące najwięcej ofert pracy w tym zawodzie w coraz mniejszym stopniu kładą nacisk na zagadnienia finansowo-księgowe, a w większym na kwestie związane z obsługą klienta.

Na liście zawodów pojawił się **jeden nowy, tj. specjaliści ds. projektowania, wdrażania i doskonalenia produktów i usług cyfrowych**. W ramach tego zawodu, oprócz Specjalisty do spraw doskonalenia i rozwoju aplikacji (251201 wg KZiS), oceniane było także zapotrzebowanie na pracowników w zawodach/ na stanowiskach: analityk doświadczenia użytkowników (user experience analyst, user experience designer), projektant interfejsu użytkownika (UX/UI Designer), Customer Success, Technical writer, Scrum Master (zawody spoza KZiS). Wprowadzenie specjalistów ds. projektowania, wdrażania i doskonalenia produktów i usług cyfrowych do Barometru wiąże się z rozwojem branży IT oraz rosnącą internetową liczbą ofert pracy dla osób zajmujących się poprawą funkcjonalności, użyteczności produktów i usług cyfrowych, projektowaniem interfejsów czy organizacją i wspieraniem prac zespołu IT.



## 2. RYNEK PRACY

### 2.1. Sytuacja w 2021 roku

Liczba pracujących w województwie pomorskim w II kwartale 2021 roku wynosiła 1 028 tys. osób, tj. 57,3% ogółu ludności w wieku 15-89 lat. Większość pracujących osób (93,5%) wykonywało swoje obowiązki zawodowe w pełnym wymiarze czasu. Biorąc pod uwagę rodzaj działalności, 61,0% pracujących mieszkańców regionu pracowało w sektorze usług, 32,8% w przemyśle i handlu, a pozostałe 5,7% – w rolnictwie.

Liczba osób biernych zawodowo w województwie pomorskim w II kwartale 2021 roku wynosiła 737 tys. co stanowiło 41,1% ogółu ludności regionu w wieku 15-89 lat. W zbiorowości mężczyzn odsetek osób biernych zawodowo był zdecydowanie niższy (33,3%) aniżeli wśród kobiet (48,3%).

Od marca 2021 roku rozpoczął się systematyczny spadek populacji osób bezrobotnych zarejestrowanych w urzędach pracy regionu – z poziomu 59,4 tys. osób do 51,4 tys. we wrześniu 2021 roku.

We wrześniu 2021 roku różnica pomiędzy najwyższą i najniższą wartością stopy bezrobocia w regionie wynosiła 11,0 p. proc. (powiat nowodworski – 13,0%, Sopot 2,0%). Dla porównania, we wrześniu ubiegłego roku najwyższa rozpiętość w poziomie tego wskaźnika wyniosła 11,2 p. proc. (powiat nowodworski – 13,5%, Sopot – 2,3%). Warto podkreślić, iż co do zasady powiaty, w których od lat występuje relatywnie wysoka stopa bezrobocia, notują również wyższą dynamikę wzrostu bezrobocia w warunkach pogarszającej się sytuacji gospodarczej.

We wrześniu 2021 roku w porównaniu do września 2019 roku, poziom stopy bezrobocia wzrósł w zdecydowanej większości powiatów województwa pomorskiego, z wyjątkiem powiatu puckiego (utrzymał się ten sam poziom) oraz powiatów: bytowskiego i sztumskiego (zanotowano spadek bezrobocia). Największy wzrost stopy bezrobocia w omawianym okresie miał miejsce w powiecie słupskim – z 6,3% do 9,7% (wzrost o 3,4 p. proc.). Województwo pomorskie pod względem stopy bezrobocia, z wynikiem 5,5% na koniec września br., uplasowało się na 6. miejscu w kraju.

W okresie styczeń-wrzesień 2021 roku sumaryczna liczba wolnych miejsc pracy i miejsc aktywizacji zawodowej w rejestrach powiatowych urzędów pracy województwa pomorskiego wyniosła 76,3 tys. i była o 24,6% wyższa aniżeli w analogicznym okresie 2020 roku, kiedy odnotowano ich 61,2 tys. Oznaki odbicia obserwowane



w gospodarce regionu, po okresie zniesienia ograniczeń związanych z pandemią koronawirusa, zaowocowały znacznym wzrostem liczby miejsc pracy i miejsc aktywizacji zawodowej w rejestrach urzędów pracy. Największą dynamikę przyrostu ofert w ujęciu rocznym zaobserwowano w kwietniu (105,0%) i maju (75,7%) – był to efekt niskich wartości bazowych odnotowanych w 2020 roku w związku z ogłoszeniem pandemii koronawirusa i wprowadzeniem ograniczeń w funkcjonowaniu podmiotów gospodarczych. W kolejnych miesiącach, wraz z początkiem sezonu wakacyjnego, dynamika przyrostu miejsc pracy zgłaszanych do urzędów pracy w ujęciu rocznym znacząco wyhamowała. Warto jednak podkreślić, że liczba wolnych miejsc pracy i aktywizacji zawodowej również w lipcu i sierpniu 2021 roku była znacznie wyższa niż w porównywalnym okresie ubiegłego roku – w lipcu 2021 roku zgłoszono o 37,2% więcej ofert, a w sierpniu było ich o 54,5% więcej.

## 2.2. Czynniki wpływające na sytuację na rynku pracy

W 2020 roku odnotowano rekordowo niski przyrost naturalny – w skali kraju wskaźnik ten wyniósł -3,2 (dla porównania: -0,7 w 2018 roku; -0,9 w 2019 roku). Pomorskie, które do tej pory jako nieliczne notowało dodatni poziom tego wskaźnika, również odnotowało w 2020 roku wartość ujemną (-0,5), przy czym był to najlepszy wynik wśród regionów kraju. Wystąpienie zjawiska ubytku naturalnego w naszym regionie wystąpiło dwa lata wcześniej względem prognoz publikowanych przez Główny Urząd Statystyczny.

Pomorzanie są aktualnie najmłodszą populacją regionalną w kraju z medianą wieku wynoszącą 40,3 lat (w kraju – 41,7 lat). Osoby w wieku produkcyjnym stanowiły 59,3% ogółu społeczeństwa regionu, choć warto zaznaczyć, że wskaźnik ten wykazuje tendencję spadkową (59,8% w 2019 roku; 60,3% w 2018 roku). Systematycznie rośnie natomiast współczynnik obciążenia osobami starszymi (pokazujący relację osób starszych do liczby ludności ogółem) – w 2020 roku wynosił on 26,5 (w 2019 roku – 25,5; w 2018 roku – 24,5). I choć wskaźnik ten wypada korzystnie na tle całego kraju, nie pozostawia złudzeń co do starzenia się społeczeństwa w regionie.

Saldo migracji na 1000 mieszkańców w województwie pomorskim w 2020 roku wyniosło 1,7. Pozwoliło to regionowi, pod tym względem, zająć drugie miejsce w rankingu województw – za województwem mazowieckim. Dodatkowo saldo migracji ludności wskazuje, że liczba zameldowań na pobyt stały przewyższa liczbę wymeldowań z pobytu stałego, przy czym w ruchu wewnętrznym saldo migracji wyniosło 1,6, a w zagranicznym 0,1.

Do końca września 2021 roku wydano w sumie 134,2 tys. oświadczeń o powierzeniu wykonywania pracy cudzoziemcom – to o 47,6% więcej niż w tym samym okresie roku ubiegłego i 34,2% więcej niż w tym samym okresie roku 2019. Należy zaznaczyć, że liczba wydanych oświadczeń nie jest tożsama z rzeczywistą liczbą cudzoziemców przybywających do regionu w celach zarobkowych. Oszacowanie tej wartości jest utrudnione z uwagi na fakt, iż część oświadczeń nie jest realizowana przez pracodawców oraz z uwagi na, spowodowaną epidemią, zmianę w procedurach, która umożliwiła przedłużenie ważności już wydanych zezwoleń na pracę, zezwoleń na pracę sezonową oraz oświadczeń o powierzeniu wykonywania pracy cudzoziemcom na okres do 30-go dnia następującego po dniu odwołania stanu epidemii.

Najliczniejszą reprezentację cudzoziemców przyjeżdżających do naszego regionu w celach zarobkowych stanowili obywatele Ukrainy (106,5 tys.), a blisko 55% ogółu oświadczeń dotyczyło zatrudnienia pracowników do wykonywania prac prostych. Jeśli chodzi o rodzaj zawieranych umów, to w zdecydowanej większości z kandydatami do pracy przybywającymi z zagranicy zawierano umowy-zlecenia – 84,3%, które co do zasady zawierane są na krótszy czas.

Liczba zezwoleń na pracę długoterminową wydawanych przez Wojewodę Pomorskiego również wzrastała systematycznie i w 2019 roku osiągnęła poziom ponad 30,4 tys. W 2020 roku odnotowano spadek liczby wydanych zezwoleń o 22,9% w stosunku do roku poprzedniego do poziomu 23,4 tys. Od stycznia do czerwca 2021 roku wydano 10,4 tys. zezwoleń, co stanowiło 92,7% zezwoleń wydanych w tym samym okresie 2020 roku.

Pozytywnym trendem, który zaobserwowano w regionie jest systematyczny wzrost liczby cudzoziemców zgłoszonych do ubezpieczeń emerytalnego i rentowego. Według stanu na koniec grudnia 2020 roku w systemie ubezpieczeń zgłoszonych było 44,4 tys. osób, tj. o 9,7% więcej niż w grudniu 2019 roku (40,5 tys. osób). W sierpniu 2021 roku liczba cudzoziemców zgłoszonych do ubezpieczenia emerytalnego i rentowego w pomorskich oddziałach ZUS wzrosła do poziomu 53,3 tys. osób, a zatem w porównaniu z końcem 2020 roku odnotowano blisko 20% wzrost liczby ubezpieczonych cudzoziemców. Wzrost odnotowano również w zakresie liczby obcokrajowców prowadzących działalność gospodarczą w Pomorskiem. Na koniec 2020 roku 1 318 cudzoziemców prowadziło własną firmę na terenie województwa pomorskiego, a ich liczba na koniec sierpnia 2021 roku wzrosła do poziomu 1 396, tj. wzrost o blisko 6%.

### 3. ZAPOTRZEBOWANIE NA ZAWODY

W wyniku przeprowadzonych 17 paneli eksperckich na terenie województwa pomorskiego powstała prognoza zapotrzebowania na zawody w 2022 roku. Jest ona określona łącznie dla Gdańska i powiatu gdańskiego, dla Słupska i powiatu słupskiego oraz dla Gdyni i Sopotu. Prognoza wojewódzka uwzględnia tylko te zawody, które zostały ocenione przynajmniej w połowie powiatów.

Pandemia nadal niesie za sobą liczne zmiany gospodarcze i społeczne oraz zmiany na rynku pracy. Zmienia się też struktura zapotrzebowania na zawody w 2022 roku. Podobnie jak w poprzednich edycjach badania, najliczniejszą grupę będą stanowiły zawody zrównoważone, których udział wyniesie 67% (112 grup zawodów – spadek w stosunku do roku poprzedniego o 4 pkt. proc., tj. o 6 grup zawodów). Kolejną istotną kategorią są zawody deficytowe, które stanowią 1/3 prognozy – wzrost o 9 grup zawodów w stosunku do 2021 roku.

Lista zawodów, w których występuje nadpodaż pracowników z roku na rok ulegała zawężeniu, często zawody z tej kategorii występowały na granicy równowagi na rynku pracy. W prognozie na 2022 rok nie wystąpiły zawody nadwyżkowe.

**WYKRES 1.** Liczba i udział kategorii zawodów w poszczególnych edycjach badania

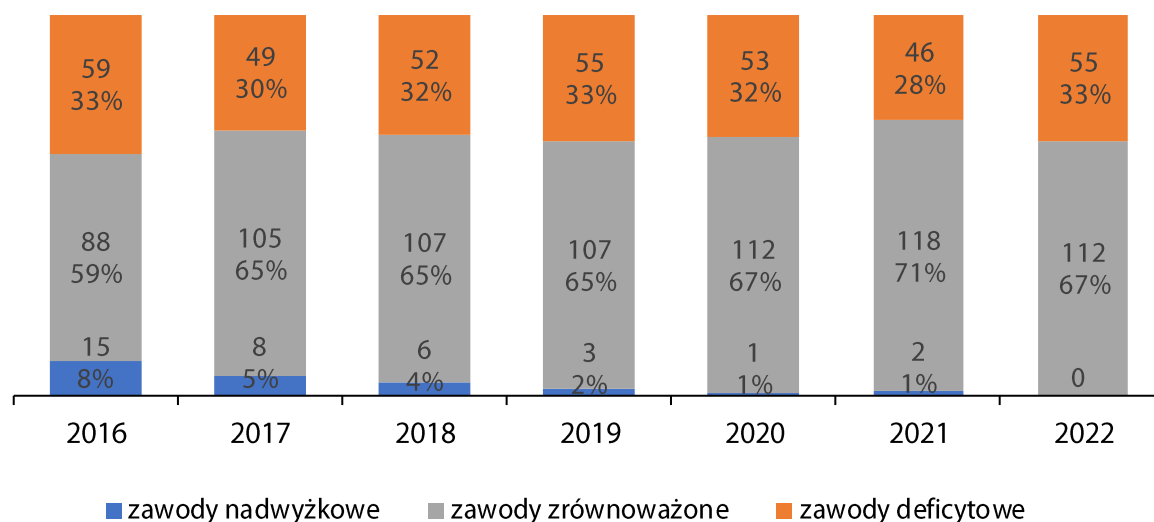

ŹRÓDŁO: opracowanie własne na podstawie barometr Zawodów.pl

## 3.1. Zawody deficytowe

Po zaobserwowanych od 2020 roku niewielkich, choć systematycznych spadkach liczby zawodów zaliczanych do grupy deficytowych, prognoza na 2022 rok wskazuje, iż sytuacja w regionie zbliżyła się do przedpandemicznego poziomu. W najnowszej edycji Barometru zawodów na terenie województwa pomorskiego zdiagnozowano 55 grup zawodów deficytowych. W porównaniu do roku poprzedniego grupa ta powiększyła się o 10 nowych profesji (jedna grupa zawodów z kategorii deficytowych w 2021 roku przeszła do kategorii zawodów zrównoważonych w 2022 roku).

Ubiegłoroczna prognoza uwidoczniła słabnący deficyt zawodów we wszystkich powiatach województwa. Co więcej, w prognozie na 2021 rok nie wyłoniono żadnego zawodu, którego niedobór można było wskazać jako występujący we wszystkich powiatach województwa pomorskiego, podczas gdy w tegorocznej prognozie jako deficytowe dla całego pomorskiego wskazano aż cztery profesje, wśród których znaleźli się: **fizjoterapeuci i masażyści, pracownicy służb mundurowych, kierowcy samochodów ciężarowych i ciągników siodłowych oraz murarze i tynkarze.**

Nieco mniejsze natężenie deficytu (wskazane w 19 z 20 powiatów) prognozuje się dla **lekarzy, pielęgniarek i położnych, kucharzy oraz robotników budowlanych.** Z kolei pracodawcy z 18 powiatów województwa mogą spodziewać się kłopotów z obsadzeniem etatów w zawodach: **elektryk, elektromechanik, elektromonter, spawacz, opiekun osób starszych lub niepełnosprawnych, operator i mechanik sprzętu do robót ziemnych oraz magazynier.**

Najczęściej wskazywane przyczyny deficytu poszukujących pracy w województwie pomorskim można podzielić na dwie główne grupy. Pierwszą stanowią przyczyny leżące po stronie kandydatów do pracy, ze szczególnym uwzględnieniem braku doświadczenia zawodowego, wymaganych kwalifikacji oraz uprawnień, a także ogólnej niechęci do pracy w zawodzie. Natomiast w drugiej grupie zawierają się przyczyny wynikające z oferowanych przez pracodawców warunków zatrudnienia: mało satysfakcjonujący poziom wynagrodzenia oraz trudne warunki pracy.

### 3.1.1. Zawody budowlane

Wyniki badania pokazują, że największych problemów związanych z uzupełnieniem wakatów w firmach mogą spodziewać się pracodawcy z branży budowlanej, skąd pochodzi 12 z 55 zdiagnozowanych zawodów deficytowych. Największy niedobór kandydatów, prognozuje się dla **murarzy i tynkarzy.** Nieco mniejszy deficyt potencjalnych pracowników dotknie **robotników budowlanych** (w 11 powiatach prognozuje się deficyt,

zaś w 8 – duży deficyt). Problemów z pozyskaniem kadry mogą spodziewać się również pracodawcy poszukujący operatorów i mechaników sprzętu do robót ziemnych, cieśli i stolarzy budowlanych, pracowników robót wykończeniowych w budownictwie, betoniarzy i zbrojarzy, dekarzy i blacharzy budowlanych oraz monterów instalacji budowlanych.

**MAPA 1.** Prognoza zapotrzebowania na murarzy i tynkarzy w województwie pomorskim w 2022 roku

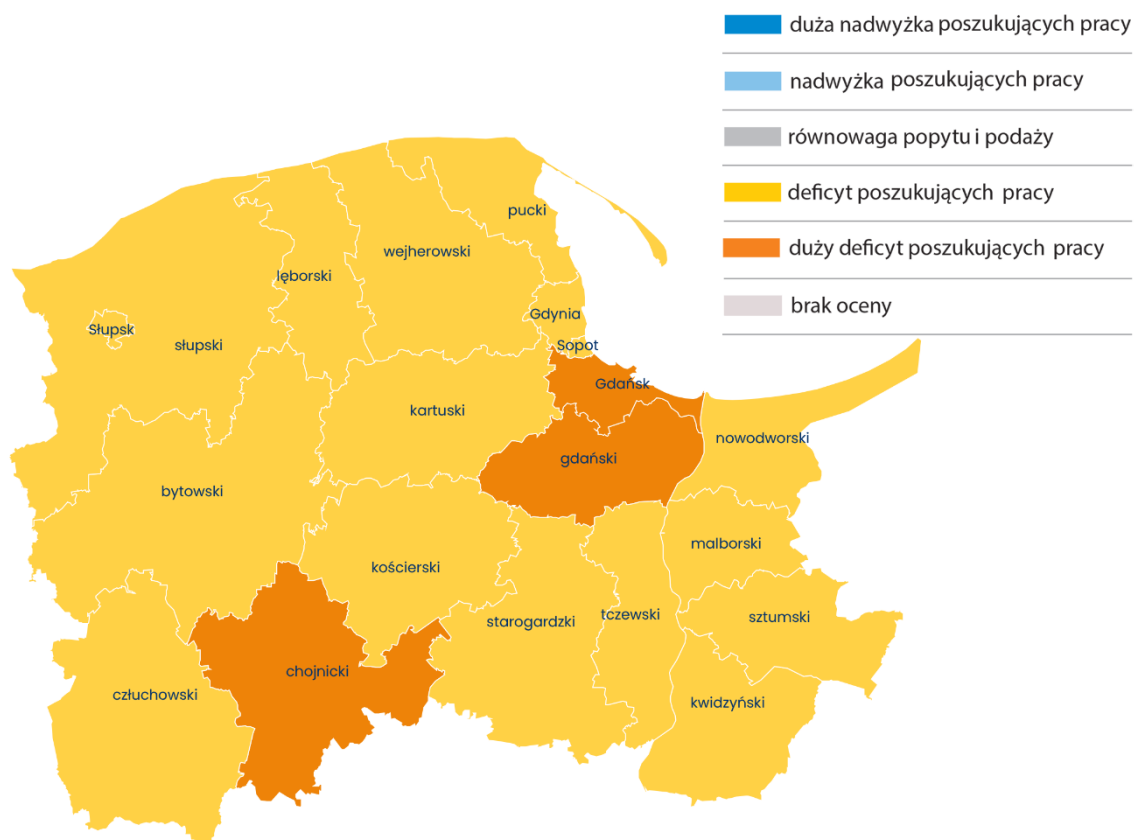

ŹRÓDŁO: barometrzwodow.pl

Nieco mniejszą skalę deficytu w województwie pomorskim przewiduje się dla pracodawców poszukujących: **brukarzy, pracowników ds. budownictwa drogowego i kolejowego, inżynierów budownictwa** czy też **kierowników budowy**.

Niedostatek kandydatów spełniających wymagania stawiane przez pracodawców wynika głównie z braku osób posiadających doświadczenie zawodowe, umiejętności czy też – w niektórych przypadkach – uprawnień. Zdaniem ekspertów zatrudnienie w zawodach branży budowlanej jest tożsame z wykonywaniem ciężkiej, fizycznej pracy, często w zmiennych warunkach atmosferycznych, przy oferowanym relatywnie niskim poziomie wynagrodzenia. Ekspertsi podkreślali, że wielu potencjalnych kandydatów podejmuje zatrudnienie poza granicami Polski, gdzie otrzymują bardziej satysfakcjonującą ofertę zatrudnienia bądź podejmują zatrudnienie w szarej strefie. Natomiast regionalni

przedsiębiorcy, aby niwelować braki pracowników powstałe w firmach, często posiłkują się zatrudnianiem pracowników zza granicy.

Rok 2022 będzie charakteryzował się wzrostem natężenia zawodów deficytowych branży budowlanej na obszarze województwa pomorskiego. Zależność ta jest najbardziej widoczna wśród **operatorów i mechaników sprzętu do robót ziemnych** – aktualnie deficyt prognozowany jest w 18 powiatach, zaś w roku ubiegłym deficyt dotyczył 13. Ponadto zasięg deficytu poszukujących pracy znacząco powiększył się w przypadku betoniarzy i zbrojarzy, dekarzy i blacharzy budowlanych, a także murarzy i tynkarzy. W odniesieniu do prognoz na 2021 rok odnotowano przejście trzech zawodów branży budowlanej z kategorii zawodów zrównoważonych do deficytowych; taką migrację odnotowano w przypadku **inżynierów budownictwa, kierowników budowy czy pracowników ds. budownictwa drogowego i kolejowego**. Natomiast tylko wśród pracowników robót wykończeniowych w budownictwie odnotowano spadek liczby powiatów, gdzie dostrzega się problem z pozyskaniem osób do pracy. Trudności kadrowe sygnalizowano w 16 powiatach (w roku ubiegłym – w 18).

**MAPA 2-3.** Zmiana zapotrzebowania na operatorów i mechaników sprzętu do robót ziemnych w województwie pomorskim w latach 2021-2022

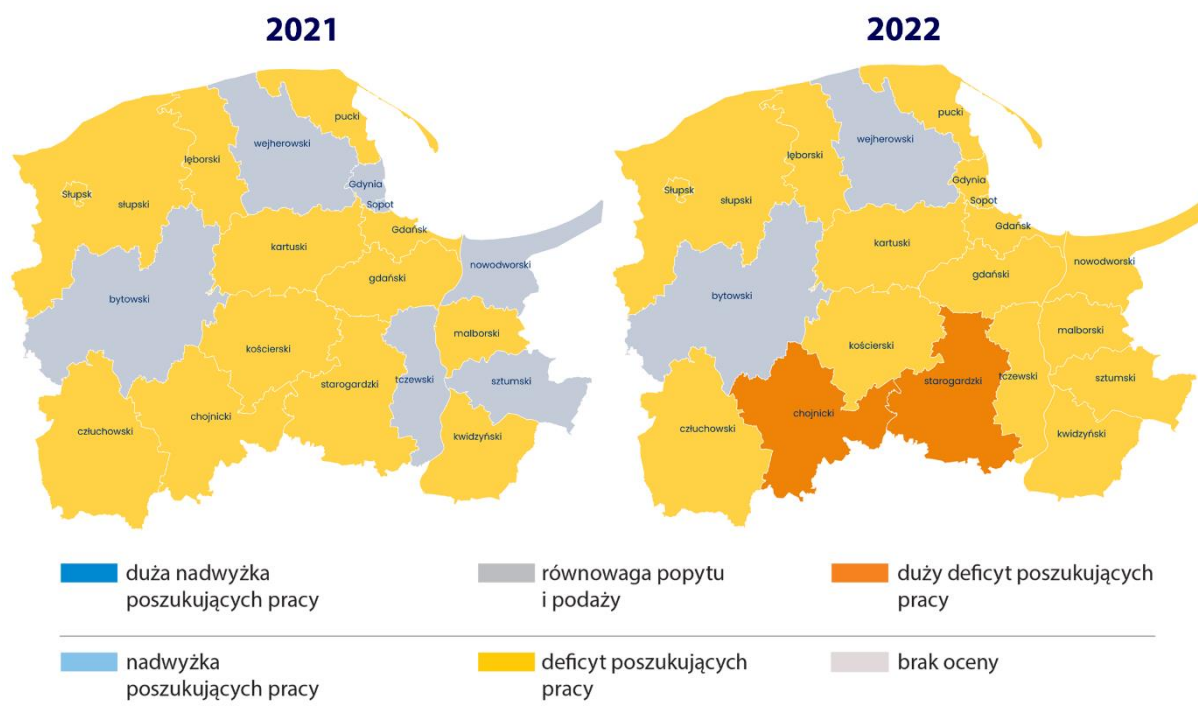

ŹRÓDŁO: barometrzwodow.pl

### 3.1.2. Branża medyczno-opiekuńcza

Niedobór kadry w zawodach branży medyczno-opiekuńczej widoczny jest już od kilku lat. Epidemia koronawirusa oraz konieczność podjęcia przez ochronę zdrowia dodatkowych działań doprowadziła do jego eskalacji. Największych, bo widocznych w całym województwie, braków pracowników spodziewać się mogą pracodawcy poszukujący fizjoterapeutów i masażyстів. Niedobory pracowników w tych grupach spowodowane są brakiem kandydatów posiadających doświadczenie zawodowe, specjalistyczne wykształcenie, dodatkowe kwalifikacje oraz uprawnienia. Ponadto, z uwagi na charakter pracy, od kandydatów wymaga się dobrej kondycji fizycznej. Zatrudnienie w sektorze charakteryzuje się mało satysfakcjonującymi warunkami (niskie płace, umowy cywilnoprawne), stąd wśród potencjalnych kandydatów obserwuje się wzmożone zainteresowanie prowadzeniem własnej działalności gospodarczej. Warto podkreślić, że przewiduje się wzrost zapotrzebowania na usługi fizjoterapeutyczne nie tylko z uwagi na to, że społeczeństwo coraz częściej potrzebuje pomocy specjalisty w tej dziedzinie, zarówno z uwagi na prowadzony tryb życia oraz liczne choroby cywilizacyjne, ale także w dużej mierze po rekonwalescencji na skutek przebytej choroby wywołanej wirusem SARS-CoV-2 i dużego uszczerbku zdrowia.

Zdaniem ekspertów rynku pracy deficyt dotknie również personel medyczny: **lekarzy oraz pielęgniarzy i położne** (w obu zawodach deficyt dotyczy 19 z 20 powiatów, w tym w 3 powiatach deklарowany jest duży deficyt poszukujących pracy). Najważniejszą przyczyną deficytu lekarzy jest brak osób posiadających odpowiednie wykształcenie, doświadczenie zawodowe oraz kwalifikacje niezbędne do wykonywania zawodu. Ponadto obowiązujące limity przyjęć kandydatów na studia wpływają na ograniczenie specjalizacji, wobec czego system edukacji nie nadąża z zapełnieniem luki kadrowej. Brak lekarzy wynika również z faktu, że wynagrodzenie nie koresponduje z odpowiedzialnością, niebezpieczeństwem oraz wielogodzinnymi i wyczerpującymi dyżurami. Ze względu na ścieżkę rozwoju zawodowego oraz wyższe płace, wielu kandydatów podejmuje zatrudnienie w większych aglomeracjach, za granicą Polski bądź prowadzi prywatne praktyki lekarskie. Natomiast do niedostatecznej liczby pielęgniarzy i położnych przyczynił się brak napływu młodej kadry do zawodu, brak osób z kwalifikacjami i aktualnymi uprawnieniami. Niechęć kandydatów budzą nieatrakcyjne warunki płacy, specyfika pracy, szeroki zakres powierzonych obowiązków, a także duża odpowiedzialność. Ponadto duży odsetek pielęgniarzy migruje zarobkowo poza granice kraju, w związku z oferowanym wyższym wynagrodzeniem.

Pozostałe zawody tej branży, które mogą charakteryzować się deficytem to: **opiekunowie osoby starszej lub niepełnosprawnej, opiekunki dziecięce, psychologzy i psychoterapeuci, ratownicy medyczni oraz pracownicy socjalni**.

W odniesieniu do ubiegłorocznej prognozy największe pogłębienie deficytu kadry odnotowano w przypadku **opiekunek dziecięcych** (aktualnie deficyt dotyczy 10 powiatów,



w roku ubiegłym deficyt określono dla 4 powiatów) oraz **psychologów i psychoterapeutów** (aktualnie 17 powiatów doświadcza problemów kadrowych, a w roku ubiegłym deficyt dotyczył 12 powiatów województwa). Jako przyczyny deficytu opiekunek dziecięcych wskazano niedobór wykwalifikowanej oraz posiadającej predyspozycje kadry. Zaś brak **psychologów i psychoterapeutów** wynika z niedoborów kompetencyjnych kandydatów, ale także wysoko obciążającego psychicznie charakteru pracy. Ponadto w zawodzie dostrzega się duży odpływ kandydatów do biznesu bądź prywatnej opieki zdrowotnej przy jednoczesnym wzmożonym popycie na profesjonalistów, z uwagi na potrzebę wsparcia kondycji psychicznej społeczeństwa nadszarpniętej nie tylko wydarzeniami ostatnich miesięcy, ale także rosnącym tempem życia.

**MAPA 4-5.** Zmiana zapotrzebowania na psychologów i psychoterapeutów w województwie pomorskim w latach 2021-2022

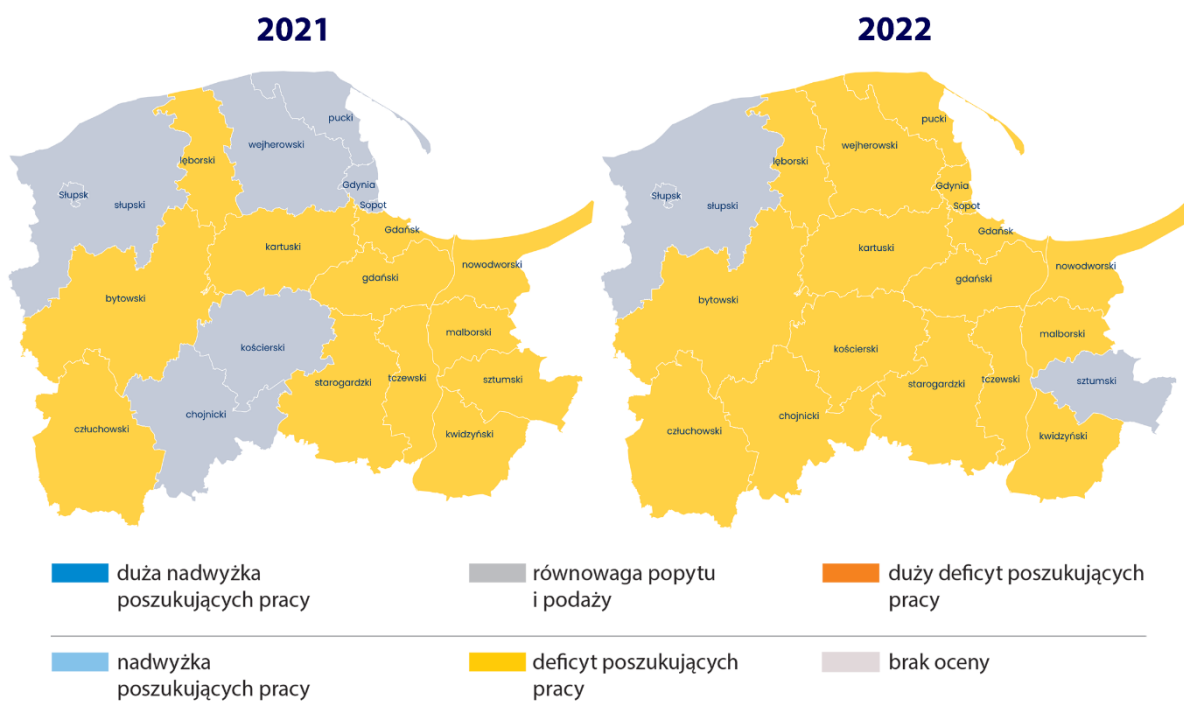

ŹRÓDŁO: barometrzwodow.pl

### 3.1.3. Edukacja

Kolejną branżą, w której przewiduje się niedobór pracowników jest branża edukacyjna. I choć bez wątplenia deficyty w tych profesjach są odczuwalne od dłuższego czasu, to w tegorocznej edycji uległy uwypukleniu. Największy deficyt w województwie wskazano wśród nauczycieli języków obcych i lektorów (16 powiatów), dla porównania w roku ubiegłym ta grupa zawodów uplasowała się na granicy równowagi i deficytu. Na deficyt



pracowników wpływa brak wykwalifikowanych pracowników oraz niechęć do pracy w szkolnictwie z uwagi na niskie wynagrodzenia oraz specyfikę pracy. Znaczący odsetek kandydatów podejmuje zatrudnienie w sektorze prywatnym. W branży edukacyjnej wciąż utrzymuje się deficyt wśród nauczycieli praktycznej nauki zawodu, nauczycieli przedmiotów ogólnokształcących, nauczycieli przedmiotów zawodowych, a także nauczycieli przedszkoli. Przyczyną niewystarczającej liczby nauczycieli przedmiotów zawodowych i nauczycieli praktycznej nauki zawodu jest niedobór osób posiadających uprawnienia pedagogiczne oraz doświadczenie. Kandydatów skutecznie zniechęca niska płaca oferowana w sferze oświaty, w związku z czym wiele osób podejmuje zatrudnienie w przemyśle, otrzymując zdecydowanie wyższe wynagrodzenie.

W tegorocznej edycji badania kategoria zawodów deficytowych z branży edukacyjnej powiększyła się o jeszcze jeden zawód – **nauczyciele szkół specjalnych i oddziałów integracyjnych**, w którym jeszcze przed rokiem nie dostrzegano problemów z rekrutacją. Od kandydatów wymaga się posiadania dodatkowych kwalifikacji umożliwiających pracę z osobami z niepełnosprawnościami, niezbędne jest również posiadanie predyspozycji do tego rodzaju pracy, z uwagi na to, że jest to praca odpowiedzialna, stresująca, ciężka oraz wymagająca dużej empatii, wsparcia i zrozumienia.

**MAPA 6-7.** Zmiana zapotrzebowania na nauczycieli szkół specjalnych i oddziałów integracyjnych w województwie pomorskim w latach 2021-2022

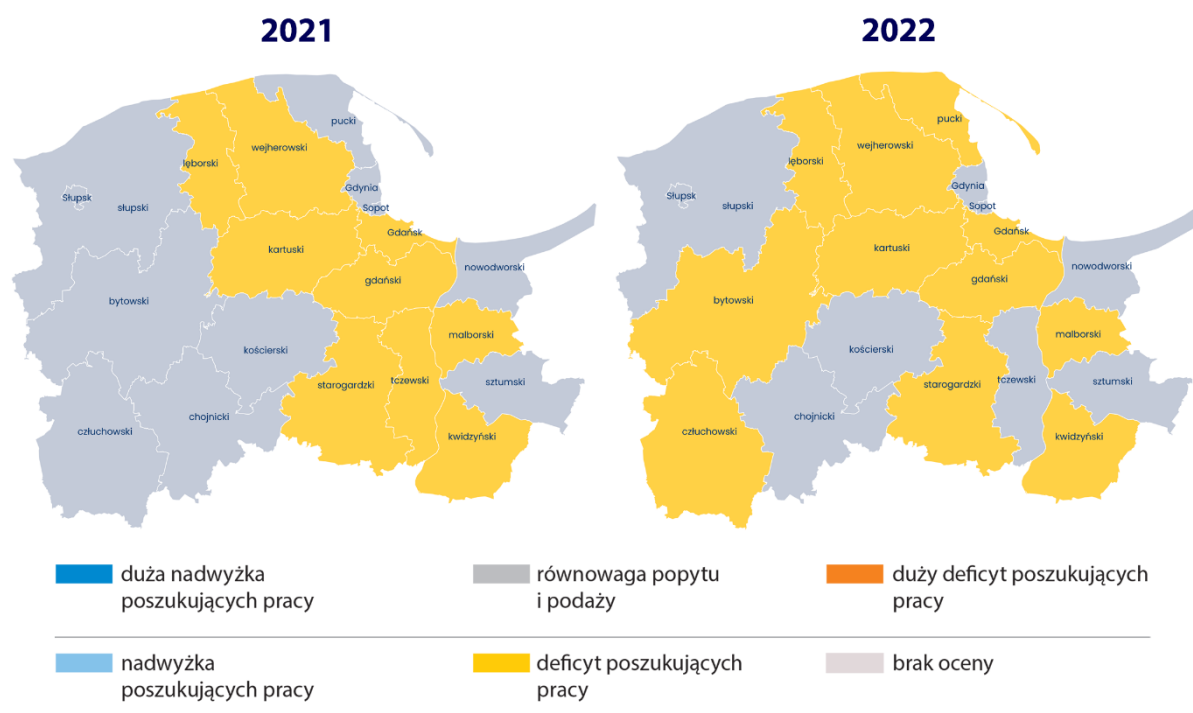

ŹRÓDŁO: barometrzwodow.pl

### 3.1.4. Transport i spedycja

Jednym z zawodów branży transportowo-spedycyjnej, którego deficyt zaobserwowano we wszystkich powiatach regionu są **kierowcy samochodów ciężarowych i ciągników siodłowych**. Aż w 15 powiatach prognozuje się deficyt tej grupy zawodowej, natomiast w pozostałych 5 – duży deficyt pracowników. Przyczyną braku chętnych do podjęcia zatrudnienia w zawodzie jest brak kandydatów posiadających aktualne uprawnienia i kwalifikacje, ponadto pracodawcy oferują nieadekwatne do wykonywanych zadań wynagrodzenie. Praca wiąże się z dużą odpowiedzialnością i wysoką absencją w domu rodzinnym („praca w trasie”). Dodatkowo na trasach międzynarodowych od kandydatów wymaga się znajomości języków obcych.

Ponadto, do deficytowych profesji zostali zaklasyfikowani: **kierowcy autobusów, magazynierzy**, a także zawody pośrednio związane z branżą tj. **mechanicy pojazdów samochodowych, blacharze i lakiernicy samochodowi** oraz nowy zawód przypisany do deficytu w tegorocznej edycji badania tj. **zaopatrzeniowcy i dostawcy**. Jako przyczynę braku kandydatów na stanowiska zaopatrzeniowcy i dostawcy wskazano brak kandydatów posiadających prawo jazdy kat. C, mało atrakcyjne warunki finansowe oraz pracę charakteryzującą się długimi godzinami pracy, z reguły pod presją czasu i o niskim prestiżu.

### 3.1.5. Gastronomia i turystyka

W województwie pomorskim cały czas odnotowuje się wysoki poziom zapotrzebowania na pracowników wchodzących w skład branży gastronomiczno-turystycznej. Wysokie zapotrzebowanie na kadrę, szczególnie uwidacznia się w okresie wiosenno-letnim ze względu na intensywną działalność przedsiębiorców w pasie nadmorskim województwa. Nierzadko pojawiają się problemy z obsadzeniem wakatów w firmach.

Niezmiennie od kilku lat, znaczącym deficytem, aktualnie wykazanim aż w 19 powiatach charakteryzują się **kucharze**, a jego przyczyną jest brak osób posiadających doświadczenie oraz niezbędne umiejętności. Problem stanowią mało zachęcające warunki płacowe oraz długie godziny pracy, z reguły w weekendy oraz w święta, przy zmiennym systemie czasu pracy.

Brak chętnych do pracy stale odnotowuje się w zawodzie **pomocy kuchennych** (deficyt prognozowany w 15 powiatach) oraz **sprzątaczek i pokojowych** (deficyt prognozowany w 14 powiatach). Jako przyczyny braku kandydatów na tych stanowiskach wskazano głównie fakt, że pracodawcy oferują niskie płace i wymagają dużej dyspozycyjności (zmianowość i długie godziny pracy). Pozostałe zawody branży, w przypadku których mogą wystąpić problemy z obsadzeniem wakatów, aczkolwiek z nieco niższym deficytem, to **kelnerzy i barmani** oraz **szefowie kuchni** (wykazani jako deficytowi w połowie

powiatów województwa pomorskiego). Po lockdownie, który miał miejsce w 2020 roku, dostrzega się mniejszy poziom zainteresowania zatrudnieniem w profesji kelnera bądź barmana, gdyż tego rodzaju zatrudnienie budzi obawy przed utratą pracy w przypadku wprowadzenia kolejnego lockdownu. Niechęć kandydatów wynika również z sezonowości, umów cywilnoprawnych, długich godzin pracy, niskiego poziomu wynagrodzenia uzależnionego od wyników. Zaś od kandydatów wymaga się posiadania odpowiednich kwalifikacji oraz znajomości języków obcych.

### **3.1.6. Zmiany w natężeniu deficytu w powiatach**

Tegoroczne prognozy odkrywają wzrost liczby zawodów deficytowych oraz wzrost liczby powiatów, w których pracodawcy będą borykać się z pozyskaniem kandydatów do pracy. W porównaniu do zeszłorocznej prognozy największa zmiana w liczbie powiatów prognozujących problemy z pozyskaniem pracowników do pracy odnotowano w przypadku **pracowników służb mundurowych**. W oparciu o tegoroczne prognozy całe województwo doświadczy problemów z rekrutacją w swoje szeregi nowych pracowników, natomiast w zeszłorocznej prognozie problem był dostrzegany zaledwie w połowie powiatów. Kandydaci nie chcą podjąć zatrudnienia z uwagi na ogromne niebezpieczeństwo związane z wykonywaniem obowiązków służbowych, niski prestiż społeczny zawodu, wymóg odporności psychofizycznej, a także skomplikowanego i wieloetapowego procesu rekrutacji oraz wynagrodzenia nieadekwatnego do realizowanych zadań.

## MAPA 8-9. Zmiana zapotrzebowania na pracowników służb mundurowych w województwie pomorskim w latach 2021-2022

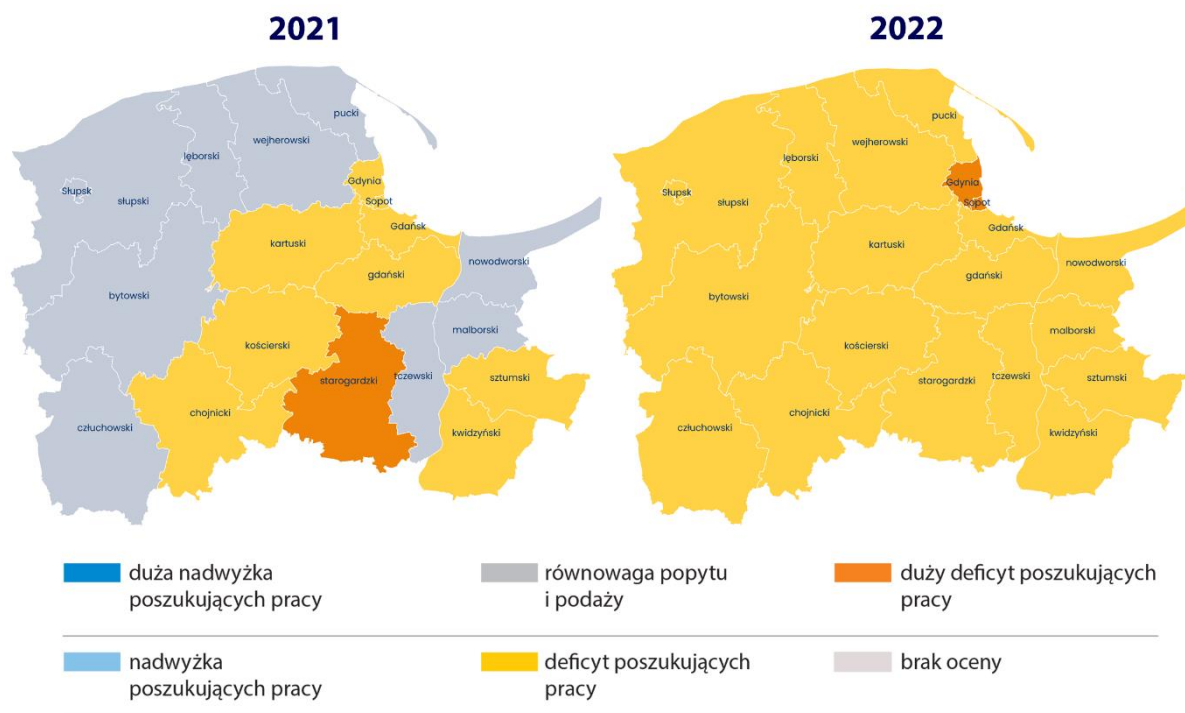

ŹRÓDŁO: barometrzwodow.pl

Tegoroczna edycja badania poszerzyła kategorię profesji deficytowych o 10 nowych. Wśród takich zawodów znajdują się zawody wcześniej wymienione i wywodzące z **branży budowlanej**: inżynierowie budownictwa, kierownicy budowy oraz pracownicy ds. budownictwa drogowego i kolejowego, związane z **oświatą**, tj. nauczyciele szkół specjalnych i oddziałów integracyjnych czy z **transportem**, tj. zaopatrzeniowcy i dostawcy. Ponadto większą liczbę powiatów mogących mierzyć się z problemem rekrutacji pracowników odnotowano w zawodach związanych z **obsługą maszyn i urządzeń**: operatorzy maszyn do produkcji wyrobów z gumy i tworzyw sztucznych oraz operatorzy urządzeń dźwigowo-transportowych, a także w zawodach: gospodarz obiektu, portier, woźny i dozorca; ogrodnik i sadownik czy też opiekunka dziecięca. Warto podkreślić, że na tej płaszczyźnie porównań największe zmiany w liczebności powiatów, obserwujemy w przypadku dwóch zawodów, tj. operatorzy maszyn do produkcji wyrobów z gumy i tworzyw sztucznych oraz opiekunek dziecięcych – wzrost natężenia deficytu o 6 powiatów.

## 3.2. Zawody zrównoważone

Najbardziej pożądana na rynku pracy jest równowaga, czyli sytuacja, w której pracodawcy nie mają trudności z rekrutacją pracowników, a poszukujący pracy nie doświadczają problemów ze znalezieniem zatrudnienia w zawodzie.

Według prognozy na 2022 rok, do kategorii zawodów zrównoważonych zaliczono 112 grup zawodów, które stanowią 2/3 ocenianych zawodów w województwie pomorskim. W porównaniu z ubiegłoroczną prognozą lista zawodów zrównoważonych skróciła się o 6 grup i uległa znacznej rotacji. Duża część zawodów z równowagi przeszła do deficytu. Były to głównie zawody związane z branżą budowlaną, m.in.: inżynierowie budownictwa, kierownicy budowy.

Jedynym zawodem, który w ubiegłorocznej prognozie był w deficycie, a obecnie jest w równowadze jest monter konstrukcji metalowych.

Wśród zawodów zrównoważonych w prognozie na 2022 rok znalazły się również dwie grupy zawodów, które w ubiegłorocznej prognozie należały do kategorii zawodów nadwyżkowych, tj. ekonomiści oraz pracownicy biur podróży i obsługi turystycznej.

## 3.3. Specyfika regionalnych rynków pracy

### 3.3.1. Podregion trójmiejski

Trójmiasto (Gdańsk, Gdynia, Sopot) jest szczególnym podregionem w województwie pomorskim, wyróżniającym się koncentracją na swoim obszarze wielu przedsiębiorstw, generujących miejsca pracy w różnorodnych gałęziach gospodarki.

Ciągły rozwój m.in. branży BPO/SSC sprawia, że nie maleje zapotrzebowanie na specjalistów IT. Poszukiwani są m.in. **projektanci i administratorzy baz danych i programiści**. Niedobór pracowników wynika głównie z braku odpowiednich kwalifikacji i doświadczenia. Deficyt wystąpi także wśród **analityków, testerów i operatorów systemów informatycznych**. Branża informatyczna z uwagi na postępujący rozwój technologiczny wymaga ciągłego doskonalenia i doskonalenia umiejętności.

**MAPA 10.** Prognoza zapotrzebowania na projektantów i administratorów baz danych i programistów w województwie pomorskim w 2022 roku

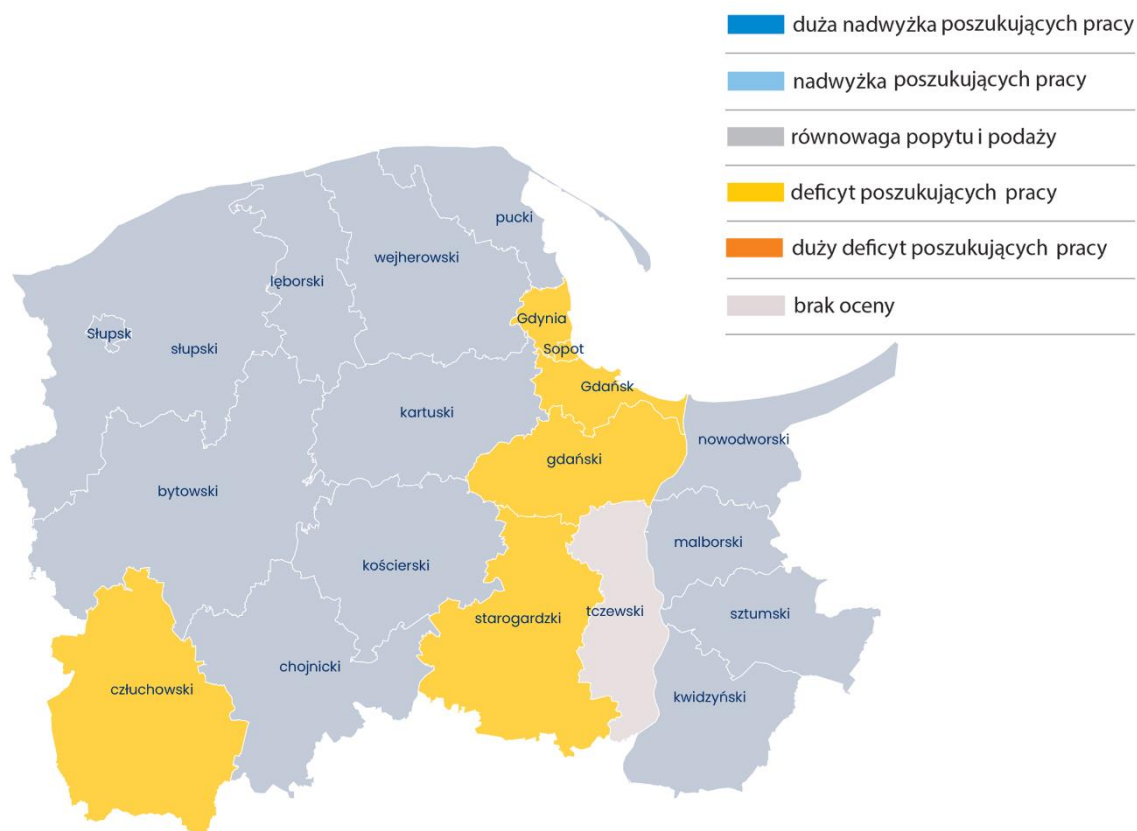

ŹRÓDŁO: barometrzwodow.pl

Kolejny zawód deficytowy w całym podregionie jak i w województwie pomorskim to **spawacze**. Pracodawcy oczekują doświadczenia, znajomości różnych metod spawania i aktualnych uprawnień. Szkodliwe warunki pracy zniechęcają do podjęcia pracy na stanowisku spawacza. Potencjalni pracownicy decydują się często na poszukiwanie pracy poza granicami kraju, z uwagi na lepsze warunki finansowe. Podobna sytuacja kształtuje się w zawodzie pokrewnym, tj. wśród **monterów konstrukcji metalowych**. W Trójmieście prognozuje się ich deficyt, jednak w skali województwa będzie to zawód w równowadze. Tu również szkodliwe warunki pracy, brak wymaganego doświadczenia, praca na wysokości i nieatrakcyjne wynagrodzenie sprawiają, że pracodawcy nie są w stanie zaspokoić zapotrzebowania na pracowników.

Liczne inwestycje budowlane w Trójmieście sprawiają, że pracodawcy mają trudności ze znalezieniem pracowników potrzebnych do realizacji zobowiązań. Poszukiwani są m.in.: **betoniarze i zbrojarze, cieśle i stolarze budowlani, robotnicy budowlani, murarze i tynkarze, pracownicy robót wykończeniowych w budownictwie, elektrycy, elektromechanicy i elektromonterzy czy monterzy instalacji budowlanych**. Ciężka fizyczna praca, w trudnych warunkach atmosferycznych oraz niskie wynagrodzenia oferowane przez pracodawców sprawiają, że brakuje chętnych do pracy.

Duże zapotrzebowanie, podobnie, jak w całym województwie, jest także na specjalistów z branży medycznej m.in. na **lekarzy, pielęgniarki i położne, ratowników medycznych, jak i opiekunów osoby starszej lub niepełnosprawnej**, którzy często sprawują opiekę okołomedyczną. Niskie zarobki oraz ciężka i odpowiedzialna praca to główne przyczyny deficytu wśród medyków. Trójmiejscy pracodawcy zgłaszają też zapotrzebowanie na **kucharzy i pomoce kuchenne oraz barmanów i kelnerów**. Przeszkodą w zatrudnieniu jest w tym przypadku często brak dyspozycyjności kandydatów oraz brak stabilizacji całej branży gastronomicznej.

**Pedagodzy** w skali województwa zakwalifikowani zostali do równowagi, ale w całym podregionie trójmiejskim zostali uznani za grupę deficytową. Brakuje chętnych do podjęcia pracy w zawodzie ze względu na niskie wynagrodzenia oraz zatrudnianie na część etatu. Pracodawcy natomiast wskazują na brak osób z wymaganymi kwalifikacjami.

**MAPA 11.** Prognoza zapotrzebowania na pedagogów w województwie pomorskim w 2022 roku

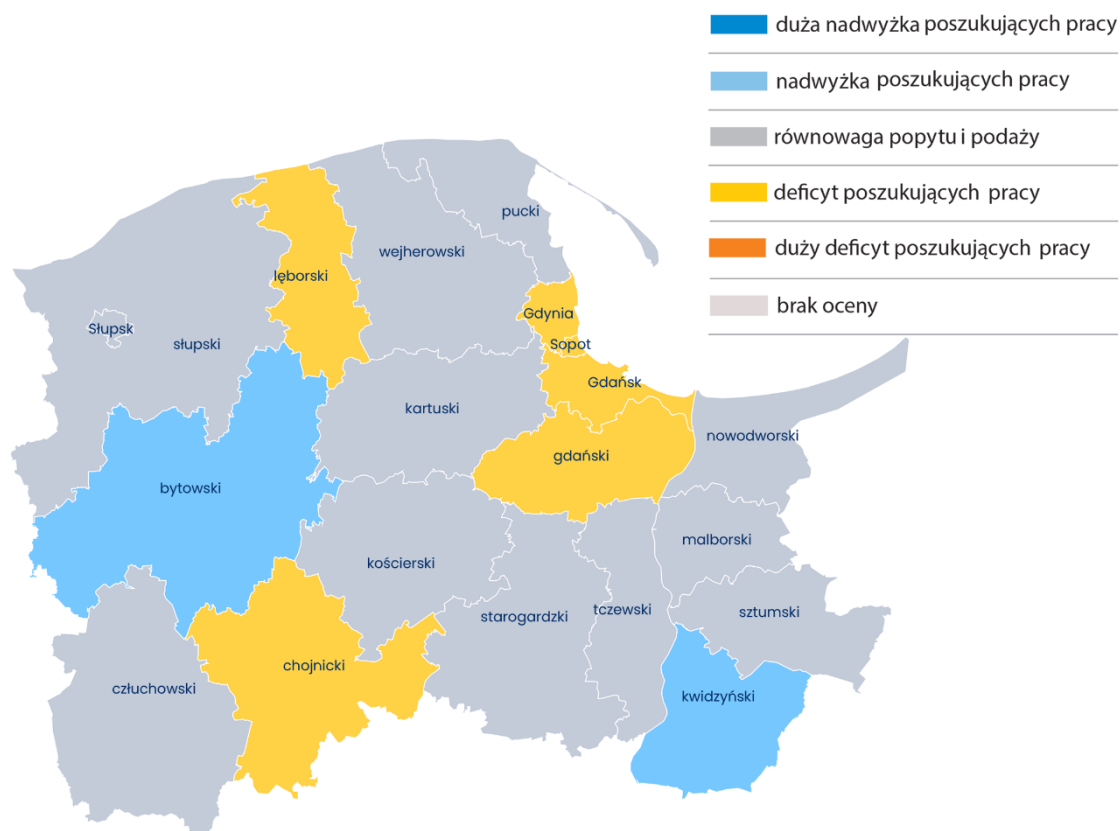

ŹRÓDŁO: barometrzawodow.pl

Można wskazać też kilka zawodów, które charakteryzują się niewielką nadwyżką w podregionie trójmiejskim. Zmniejszyło się zapotrzebowanie m.in. na **pracowników biur podróży i obsługi turystycznej**, z uwagi na ograniczenia w podróżowaniu. Niewiele ofert pracy pojawia się także dla **inżynierów mechaników, filozofów, historyków, politologów i kulturoznawców**. Nadwyżka wynika przede wszystkim z niewielkiego zapotrzebowania wśród pracodawców na te zawody, przy znacznym napływie absolwentów na rynek pracy.

### 3.3.2. Podregion słupski

Podregion słupski swoim zasięgiem obejmuje 4 powiaty: słupski, lęborski i bytowski oraz miasto Słupsk. Na tle województwa wyróżnia się względną równowagą popytu i podaży pracy. Mimo to, w podregionie występują też zawody deficytowe. **Operatorzy maszyn do produkcji wyrobów z gumy i tworzyw sztucznych** są w deficycie w całym podregionie słupskim.



**MAPA 12.** Prognoza zapotrzebowania na operatorów maszyn do produkcji wyrobów z gumy i tworzyw sztucznych w województwie pomorskim w 2022 roku

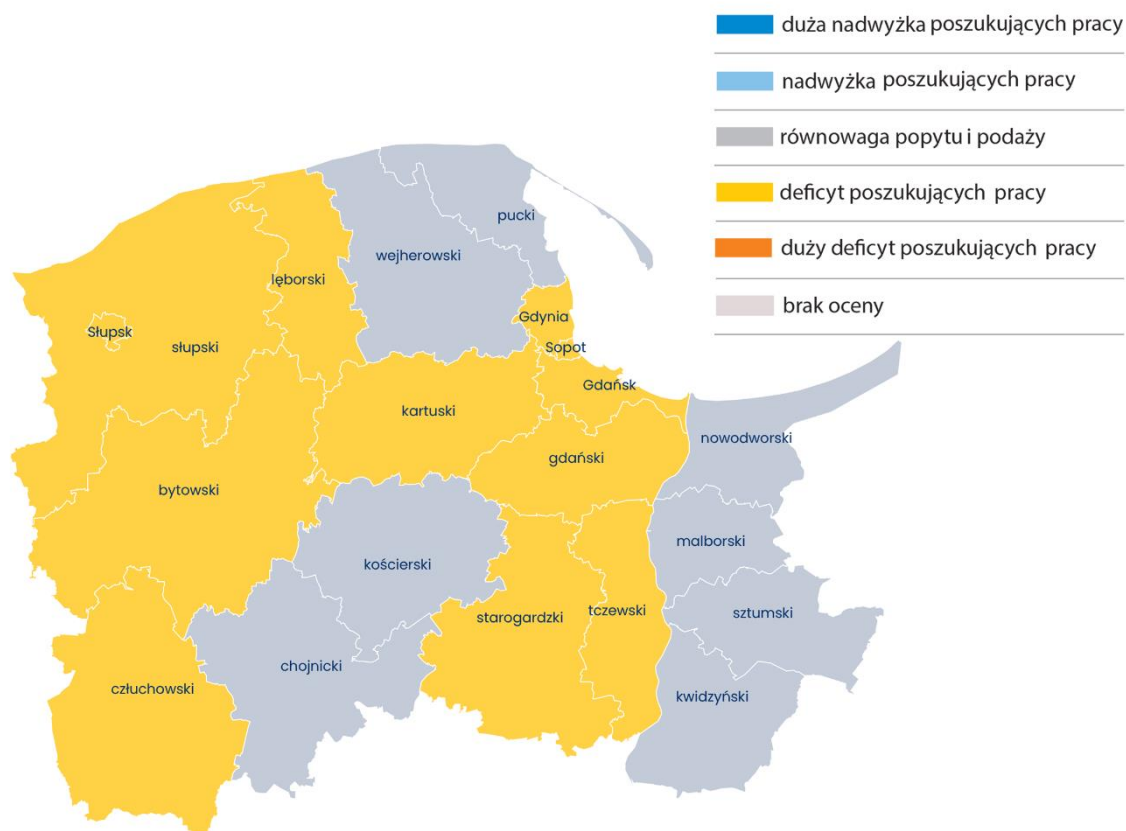

ŹRÓDŁO: barometrzwodow.pl

Brak osób do pracy w zawodzie wynika głównie z niskich wynagrodzeń oferowanych przez pracodawców. Jest to często praca zmianowa, w warunkach szkodliwych dla zdrowia.

Deficyt został też wykazany wśród **przetwórców mięsa i ryb**, podobnie, jak w całym województwie pomorskim. Od lat występuje duże zapotrzebowanie na pracowników, a brakuje chętnych do pracy. Praca w zakładach przetwórczych jest zmianowa, odbywa się w niekomfortowych warunkach (niskie temperatury, specyficzne zapachy, pozycja stojąca). Ciężka praca fizyczna, niskie wynagrodzenia i problemy z dojazdem do zakładów pracy usytuowanych w odległych gminach sprawiają, że pracodawcy ciągle borykają się z problemami kadrowymi.

Pozostałe zawody deficytowe występujące w całym podregionie są niemal tożsame, z tymi, które są deficytowe również w całym województwie. Są to m.in.: **lekarze, pielęgniarki i położne, ratownicy medyczni**, których do podjęcia pracy zniechęca często wynagrodzenie nieadekwatne do powierzonych zadań i odpowiedzialności. Brakuje również **kierowców samochodów ciężarowych i ciągników siodłowych, kucharzy, murarzy i tynkarzy czy pracowników służb mundurowych.**

We wszystkich 4 powiatach wskazano jedynie 8 zawodów nadwyżkowych. Warto przy tym zwrócić uwagę na **ekonomistów**, których nadmiar w podregionie nie słabnie, a w skali województwa w prognozie na 2022 rok po raz pierwszy wystąpił już jako zawód zrównoważony.

**MAPA 13.** Prognoza zapotrzebowania na ekonomistów w województwie pomorskim w 2022 roku

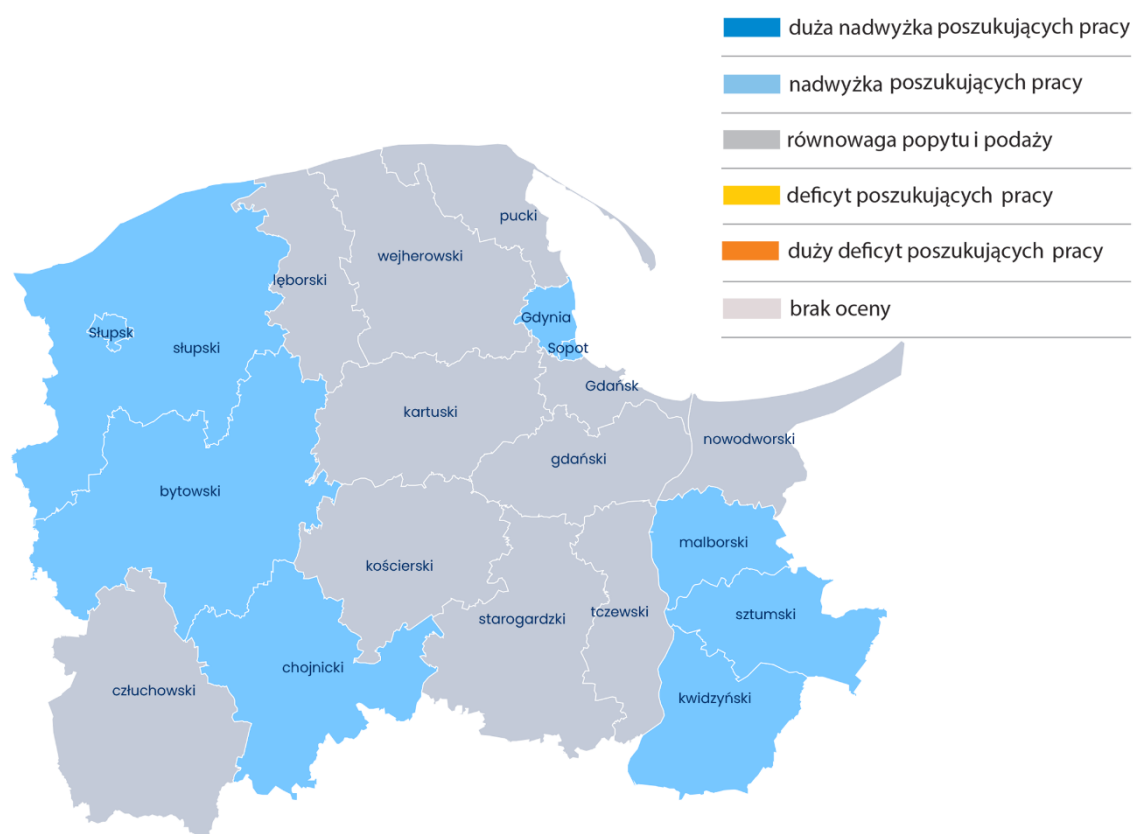

ŹRÓDŁO: barometrzwodow.pl

Lokalne szkoły i uczelnie wyższe co roku wypuszczają na rynek pracy dużą liczbę absolwentów, jednak dla pracodawców ich kwalifikacje są zbyt ogólne. Również brak doświadczenia u absolwentów kierunków ekonomicznych sprawia, że pracodawcy sięgają po absolwentów bardziej wyspecjalizowanych kierunków.

### 3.3.3. Podregion gdański

Sytuacja w podregionie gdańskim, który obejmuje aż 5 powiatów (gdański, pucki, wejherowski, kartuski oraz nowodworski) jest mocno zróżnicowana, na co wpływa m.in.

bliskie sąsiedztwo Trójmiasta oraz sezonowość lokalnych rynków pracy. Pracodawcy mają duże problemy z obsadzeniem wolnych etatów.

Wyraźny deficyt widoczny jest wśród nauczycieli. We wszystkich powiatach podregionu gdańskiego brakuje m.in.: **nauczycieli praktycznej nauki zawodu, nauczycieli przedmiotów ogólnokształcących, nauczycieli przedmiotów zawodowych, a nawet nauczycieli przedszkoli.** Do podjęcia pracy w tych zawodach kandydatów zniechęcają niskie wynagrodzenia nieadekwatne do posiadanych obowiązków. Brakuje młodej kadry, która chciałaby się kształcić jako nauczyciele, a perspektywa zatrudnienia w szkolnictwie jest dla wielu zbyt mało atrakcyjna. Praca jest odpowiedzialna i mocno obciążająca psychicznie. Potrzebne są predyspozycje do pracy z dziećmi i młodzieżą, konieczne jest też ciągłe podnoszenie kwalifikacji.

**MAPA 14.** Prognoza zapotrzebowania na nauczycieli praktycznej nauki zawodu w województwie pomorskim w 2022 roku

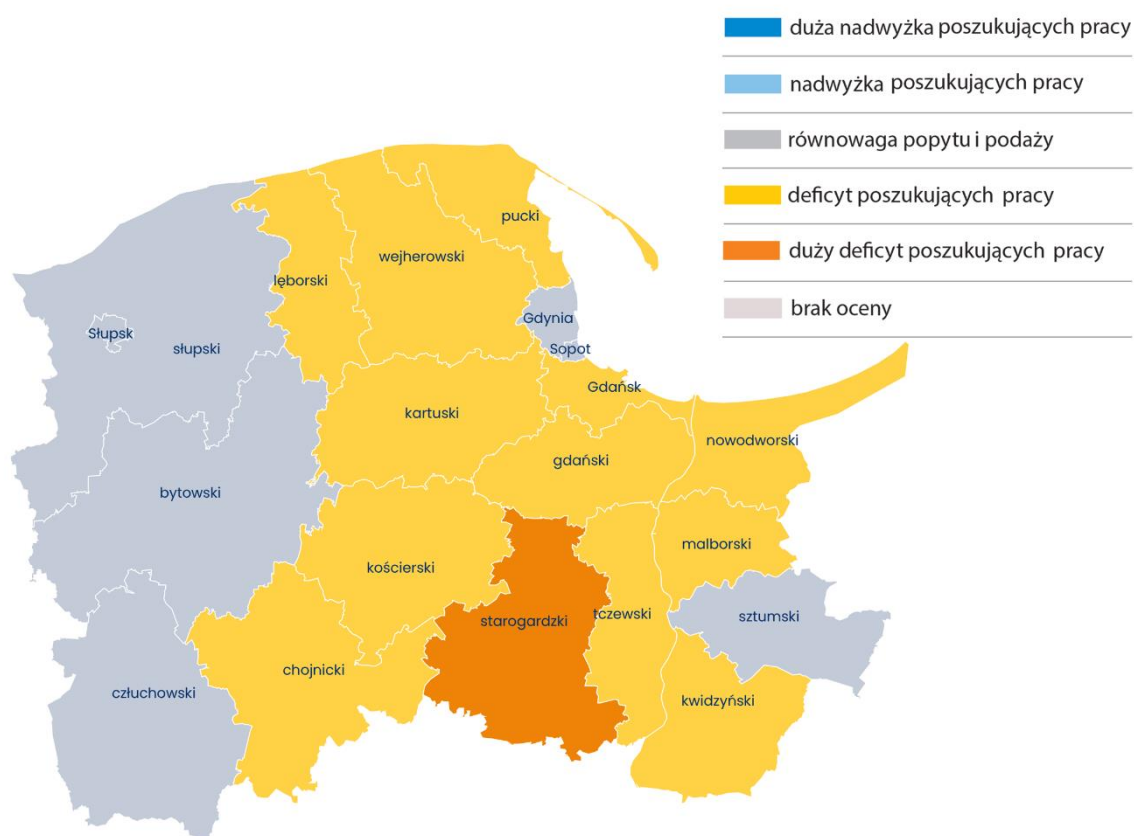

ŹRÓDŁO: barometrzawodow.pl

Z roku na rok zwiększa się zapotrzebowanie na **zaopatrzeniowców i dostawców oraz magazynierów** w podregionie gdańskim. Powstawanie nowych centrów logistycznych i przeładunkowych sprawia, że pracodawcy będą mieli problem z obsadzeniem stanowisk pracy. Z uwagi na pracę zmianową wymagana jest dyspozycyjność. Praca pod dużą presją

czasu i stresogenna sprawia, że brakuje chętnych do podjęcia zatrudnienia. Obciążenie fizyczne, niskie wynagrodzenia i tworzenie stanowisk wielozadaniowych pogłębiają trudności w znalezieniu pracowników.

Prognoza na 2022 rok wskazuje na wiele zawodów deficytowych, jakie pojawią się w podregionie gdańskim. Są one zbliżone do prognozy deficytów dla całego województwa pomorskiego. Wymienić tu można: zawody medyczne oraz te z branży budowlanej, **pracowników służb mundurowych czy kierowców samochodów ciężarowych i ciągników siodłowych, a także fizjoterapeutów i masażyстів.**

W podregionie gdańskim niemal nie wystąpiły nadwyżki pracowników. Nieznaczne niedopasowanie dotyczy jedynie mechaników pojazdów samochodowych (nadwyżka wyłącznie w powiecie nowodworskim) oraz pracowników biur podróży i obsługi turystycznej (nadpodaż pracowników w powiecie kartuskim). Przyczyn upatruje się w zbyt dużej liczbie osób podejmujących kształcenie w tych zawodach.

### **3.3.4. Podregion starogardzki**

Podregion starogardzki swym zasięgiem obejmuje 5 południowo-wschodnich powiatów, tj. kwidzyński, malborski, starogardzki, sztumski oraz tczewski.

Zgodnie z prognozą, zawody deficytowe wykazane we wszystkich powiatach wchodzących w skład podregionu starogardzkiego zostały uznane jako profesje deficytowe również w prognozie wojewódzkiej.

Branże charakteryzujące się niedoborem kandydatów to przede wszystkim ochrona zdrowia (w tym także pomoc społeczna) oraz branża budowlana. Deficyt w zawodach medycznych dotyka **lekarzy, pielęgniarek i położnych**, a także zawody pośrednio związane, czyli **fizjoterapeutów i masażyстів oraz opiekunów osób starszych lub niepełnosprawnych**. Jako przyczyny deficytu **lekarzy** w podregionie wskazuje się: podejmowanie zatrudnienia w większych miastach, migracje zarobkowe za granicę, prywatne praktyki lekarskie oraz niski poziom wynagrodzenia w placówkach publicznych, niewspółmierny do odpowiedzialności i charakteru pracy. Zaś do deficytu **pielęgniarek i położnych** przyczynia się niewielki napływ młodych osób do zawodu oraz ciężki, obciążający psychicznie i fizycznie charakter pracy (wymaganie wysokiej dyspozycyjności, zmianowość), który w dłuższej perspektywie może prowadzić do wypalenia zawodowego, a także nieadekwatne uposażenie. Od kandydatów wymaga się posiadania wysokich kwalifikacji oraz aktualnych uprawnień i nieustannego aktualizowania wiedzy. Na niedostatek przedstawicieli tej grupy zawodowej w regionie wpływają także podejmowane przez nich emigracje zarobkowe. Niedobór **opiekunów osób starszych lub niepełnosprawnych** wynika głównie z charakteru pracy, gdyż co do zasady jest to ciężka, fizyczna praca, wymagająca dobrej kondycji fizycznej. Nie bez znaczenia są także

oczekiwania wysokiej dyspozycyjności, cierpliwości i empatii, a także odporności psychicznej. Wielu potencjalnych pracowników tej grupy wyjeżdża zarobkowo za granicę, gdzie są oferowane lepsze warunki płacowe.

Natomiast w branży budowlanej największych problemów spodziewać się muszą przedsiębiorcy poszukujący: betoniarzy i zbrojarzy, murarzy i tynkarzy, cieśli i stolarzy budowlanych, a także operatorów i mechaników sprzętu do robót ziemnych.

Kolejnym sektorem odznaczającym się deficytem poszukujących pracy jest transport, w skład, którego wchodzi takie zawody jak: kierowcy samochodów ciężarowych i ciągników siodłowych, kierowcy autobusów czy też magazynierzy.

Deficyt kierowców autobusów podyktowany jest tym, że brakuje kandydatów posiadających wymagane prawo jazdy kat. D i kwalifikacje na przewóz osób. Zniechęcający jest także niski poziom wynagrodzeń, przy jednocześnie wysokim poziomie stresu, nienormowanym czasie pracy, oraz oczekiwanej dobrej kondycji psychofizycznej.

Z kolei niedobory kadrowe wśród magazynierów biorą się z szerokiego wachlarza oczekiwań pracodawców wobec kandydatów, którzy muszą wykazać się nie tylko znajomością obsługi programów komputerowych i magazynowych, ale także legitymować się uprawnieniami na prowadzenie wózków widłowych poświadczonych egzaminem UDT.

Z deficytem kandydatów do pracy w podregionie będą musieli się zmierzyć pracodawcy poszukujący osób na stanowiska: **spawacz, elektryk, elektromechanik i elektromonter, kucharz** czy też **pracownik służb mundurowych**.

Na deficyt **spawaczy** wpływa brak osób posiadających doświadczenie zawodowe oraz aktualne uprawnienia, których odnowienie jest kosztowne. Wielu kandydatów podejmuje pracę w większych miastach. Dodatkowo praca w zawodzie wymaga dobrego stanu zdrowia, m.in. wzroku.

Jako przyczyny braku **kucharzy** najczęściej wskazano specyfikę pracy, tj. długie godziny pracy, zmianowość oraz oczekiwanie dyspozycyjności w weekendy i święta. Wymagania stawiane przez pracodawców oraz oczekiwana wielozadaniowość są nieadekwatne do oferowanych zarobków. Na stan zatrudnienia niekorzystnie wpływa również powszechna w tej grupie zawodowej rotacja pracowników.

**MAPA 15.** Prognoza zapotrzebowania na kucharzy w województwie pomorskim w 2022 roku

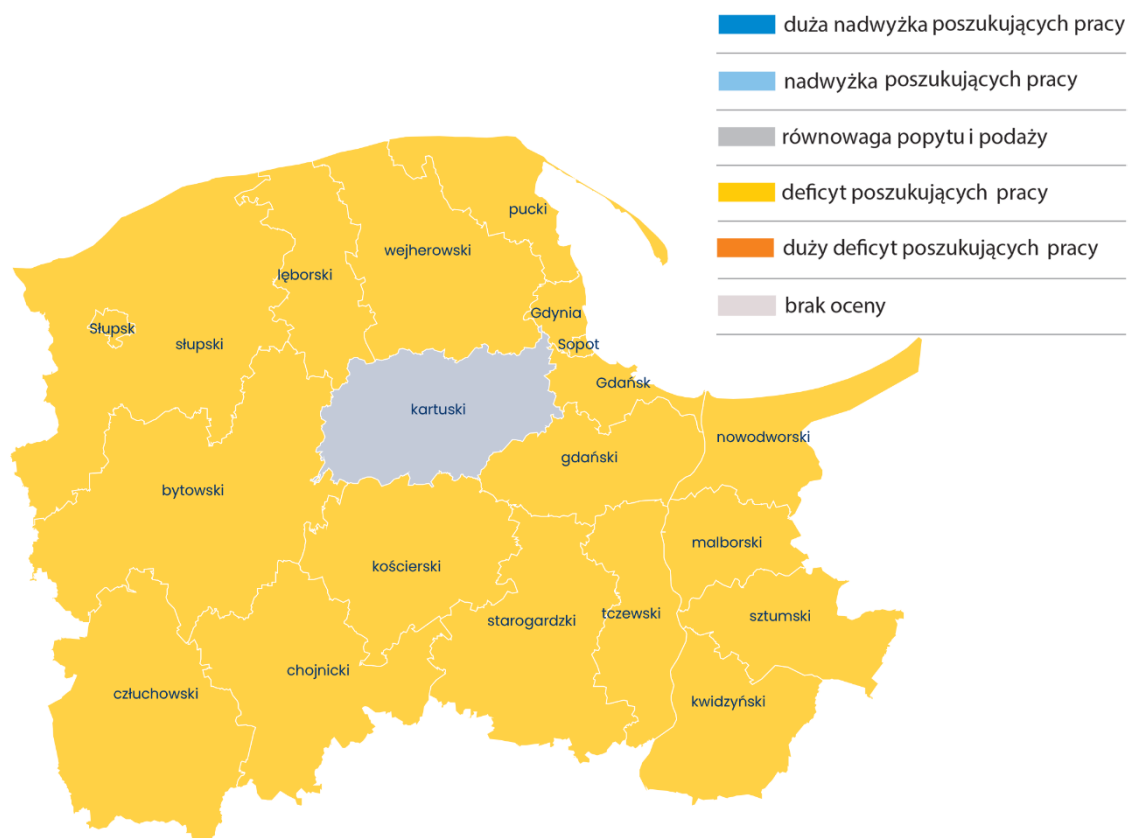

ŹRÓDŁO: [barometrzwodow.pl](http://barometrzwodow.pl)

Pod względem istotnego zapotrzebowania na pracowników (wskazanego w 4 z 5 powiatów) podregion starogardzki wyróżnia wysokie zagęszczenie niezaspokojonego zapotrzebowania na **operatorów maszyn rolniczych i ogrodniczych**. Warto zaznaczyć, że w prognozie wojewódzkiej zawód ten znajduje się w kategorii zawodów, gdzie popyt równoważy się z podażą, zaś deficyt dotyczy tylko powiatów wchodzących w skład analizowanego podregionu. Na terenie podregionu brakuje jednak kandydatów posiadających uprawnienia na maszyny rolnicze, umiejętności oraz posiadających wiedzę z zakresu nowych technologii. W dłuższej perspektywie problematyczny staje się także brak napływu młodych osób do zawodu.

## MAPA 16. Prognoza zapotrzebowania na operatorów maszyn rolniczych i ogrodniczych w województwie pomorskim w 2022 roku

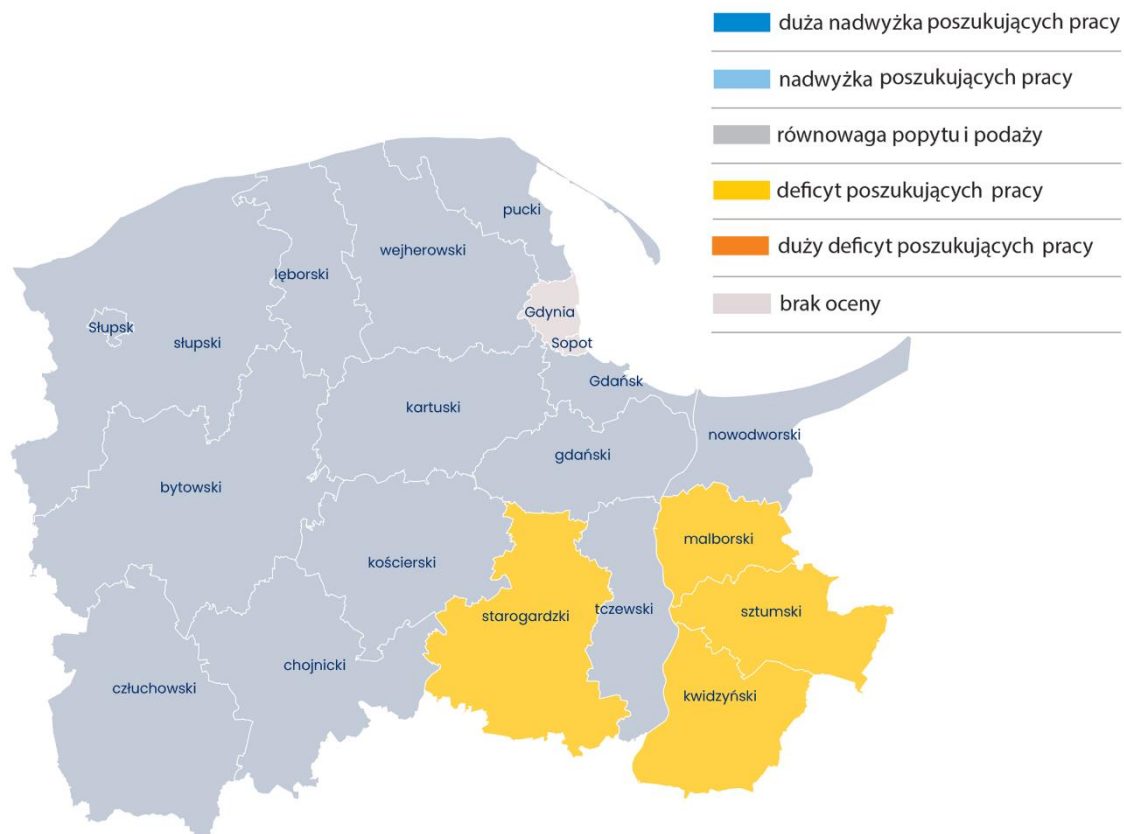

ŹRÓDŁO: [barometr.zawodow.pl](http://barometr.zawodow.pl)

Pracownicy ochrony fizycznej są kolejną grupą zawodową, w której deficyt kandydatów do pracy wskazano w trzech powiatach wchodzących w skład podregionu starogardzkiego. W skali województwa określono zrównoważone zapotrzebowanie na tę profesję. Od kandydatów wymaga się sprawnej obsługi komputera i systemu monitorującego obiekty, sprawności psychofizycznej oraz dużej odpowiedzialności.

Przy analizie zawodów warto jeszcze zwrócić uwagę na zawód nadwyżkowy wskazany w większości powiatów podregionu (w powiecie starogardzkim oraz tczewskim prognozuje się równowagę popytu i podaży), przy czym w województwie nie przewiduje się nadwyżki poszukujących pracy. Zawodem nadwyżkowym w podregionie są **ekonomiści**, a przyczyną tego stanu jest duża liczba absolwentów lokalnych szkół.



### 3.3.5. Podregion chojnicki

W skład podregionu chojnickiego wchodzi 3 powiaty, umiejscowione w południowo-zachodniej części województwa pomorskiego, tj. powiaty: chojnicki, człuchowski oraz kościerski.

Podobnie jak w prognozie wojewódzkiej, największego deficytu poszukujących pracy w podregionie spodziewać się należy wśród zawodów branży budowlanej. Na analizowanym terenie pracodawcy problemów z pozyskaniem kandydatów do pracy mogą doświadczyć w grupach zawodów: **inżynierowie budownictwa, kierownicy budowy, operatorzy i mechanicy sprzętu do robót ziemnych, cieśle i stolarze budowlani, robotnicy budowlani, murarze i tynkarze, dekarze i blacharze budowlani, pracownicy robót wykończeniowych w budownictwie, monterzy instalacji budowlanych.**

Deficyt **inżynierów budownictwa i kierowników budowy** wynika głównie z faktu, iż na terenie podregionu brakuje osób, które posiadają wymagane wykształcenie, doświadczenie zawodowe, kwalifikacje oraz dodatkowe uprawnienia. Natomiast na ogólny deficyt pracowników budowlanych wpływają mało atrakcyjne warunki zatrudnienia oraz specyfika pracy.

Na obszarze podregionu znaczący niedobór pracowników odnotowuje również ochrona zdrowia i zawody bliskie branży. Deficyty widać wśród: **lekarzy, pielęgniarek i położnych, psychologów i psychoterapeutów, fizjoterapeutów i masażyстів, pracowników socjalnych oraz opiekunów osób starszych lub niepełnosprawnych.**

Na deficyt **pracowników socjalnych** wpływają zbyt niskie wynagrodzenia, poczucie braku prestiżu zawodowego, duże ryzyko związane z realizacją czynności zawodowych, a także kumulacja nadmiaru obowiązków i nowych zadań powierzonych do realizacji systemowi pomocy społecznej. W kwestii przyczyn deficytów leżących po stronie kandydatów do pracy należy wymienić kwalifikacje, uprawnienia oraz predyspozycje niezbędne do wykonywania tego typu pracy.

Trzecią branżą z czołówki zawodów deficytowych subregionu jest gastronomia, a braki pracowników zostały określone wśród **szefów kuchni, kucharzy, pomocy kuchennych** czy też **kelnerów i barmanów.** Na deficyt kandydatów do pracy w branży gastronomicznej najczęściej wpływa specyfika pracy, sezonowość, niskie płace oraz wymóg dyspozycyjności ze względu na długie godziny pracy czy też zmienność.

Warto jeszcze wspomnieć o zawodach deficytowych zaobserwowanych w transporcie, a mianowicie: **kierowcach samochodów ciężarowych i ciągników siodłowych, spedytorach i logistykach, magazynierach oraz mechanikach pojazdów samochodowych.** Deficyt spedytorów i logistyków wynika z braku osób posiadających



kwalifikacje, doświadczenie zawodowe oraz znających języki obce. Praca wymaga dużej dyspozycyjności i odbywa się pod presją czasu.

Jako zawody charakterystyczne, czyli takie które zostały określone jako deficytowe we wszystkich powiatach podregionu należy uznać **tapicerów** oraz **kosmetyczki**. Zdaniem ekspertów przyczyną deficytu **tapicerów** jest zbyt mała liczba osób kształcących się w zawodzie, a powodem niechęci jest zmianowy system czasu pracy oraz fakt, że jest to ciężka praca. Brakuje również osób, które posiadają odpowiednie kwalifikacje.

W przypadku **kosmetyczek**, głównym problemem deficytu kandydatów w regionie jest brak osób z kwalifikacjami i doświadczeniem zawodowym, ponadto profesja wymaga ciągłego zgłębiania wiedzy, poznawania nowych technologii i rozwiązań w dziedzinie kosmetyki oraz posiadania dobrego stanu zdrowia.

#### MAPA 17. Prognoza zapotrzebowania na tapicerów w województwie pomorskim w 2022 roku

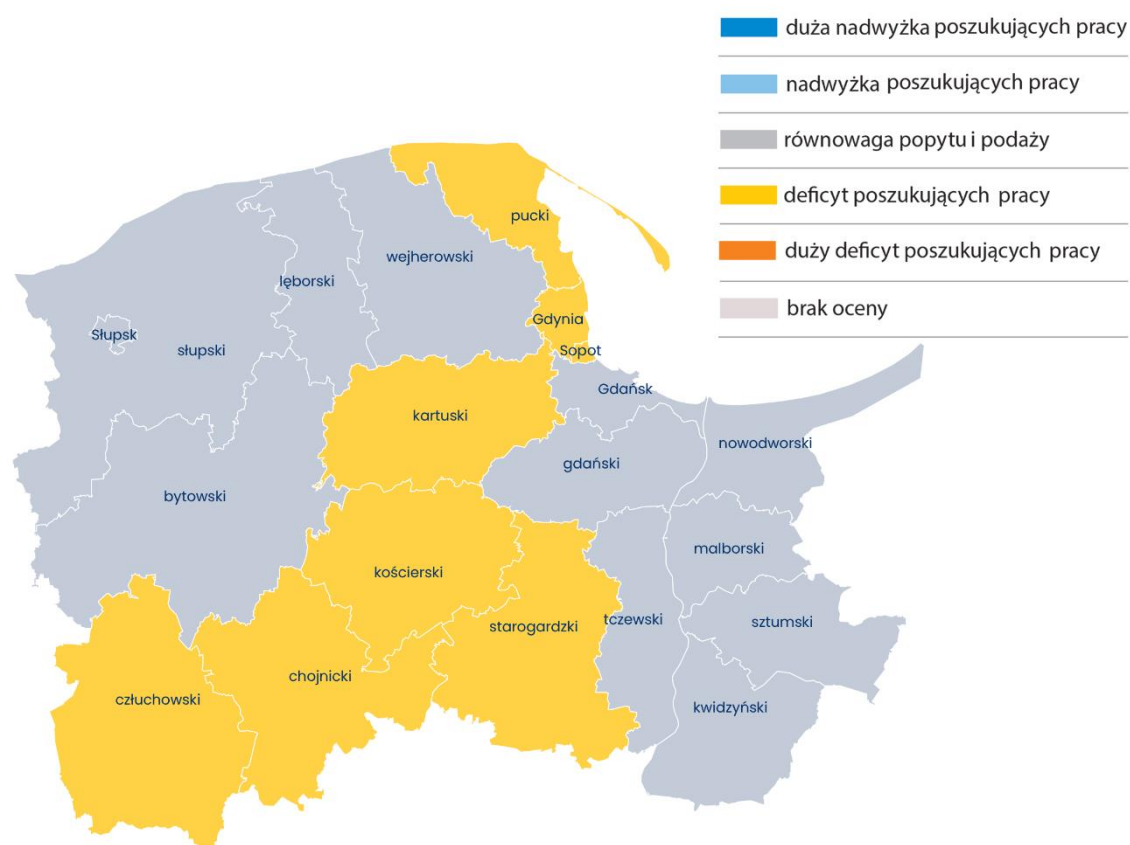

ŹRÓDŁO: barometrzawodow.pl

Należy również zwrócić uwagę na grupy zawodów deficytowych, które są prognozowane dla dwóch z trzech powiatów podregionu chojnickiego, a które w województwie pomorskim zaliczono do kategorii zrównoważonych. Wśród takich grup zawodów znaleźli się: **przedstawiciele handlowi, specjaliści ds. zarządzania zasobami ludzkimi i rekrutacji, technicy budownictwa oraz cukiernicy.**

Deficyt **przedstawicieli handlowych** wynika z braku osób posiadających wymagane predyspozycje, umiejętności i kwalifikacje. Od kandydatów wymaga się bowiem dyspozycyjności, posiadania własnego samochodu oraz założenia własnej działalności gospodarczej, a praca świadczona jest w godzinach nieregulowanych. Niedobór osób na stanowisko **specjalisty ds. zarządzania zasobami ludzkimi i rekrutacji** wynika z braku osób z doświadczeniem i znajomością aktualnych przepisów oraz znających obsługę specjalistycznych programów komputerowych. Ze względu na wzrost zatrudnienia cudzoziemców od kandydatów coraz częściej wymaga się znajomości języków obcych. Natomiast największym problemem przy rekrutacji **techników budownictwa** jest brak kandydatów z doświadczeniem zawodowym, kwalifikacjami oraz z uprawnieniami. Brak chętnych do pracy w zawodzie cukiernika wynika głównie z charakteru i specyfiki pracy, zmienności oraz wymogu posiadania zdolności manualnych. Problemem jest również brak kształcenia w zawodzie.

Analizując prognozę zawodów charakterystycznych dla podregionu chojnickiego można wskazać także grupę nadwyżkową, zaobserwowaną w powiatach człuchowskim oraz chojnickim: **filozofowie, historycy, politolodzy i kulturoznawcy**. Na lokalnych rynkach pracy nie występują pracodawcy, którzy poszukują osób na takie stanowiska.

**MAPA 18.** Prognoza zapotrzebowania na filozofów, historyków, politologów i kulturoznawców w województwie pomorskim w 2022 roku

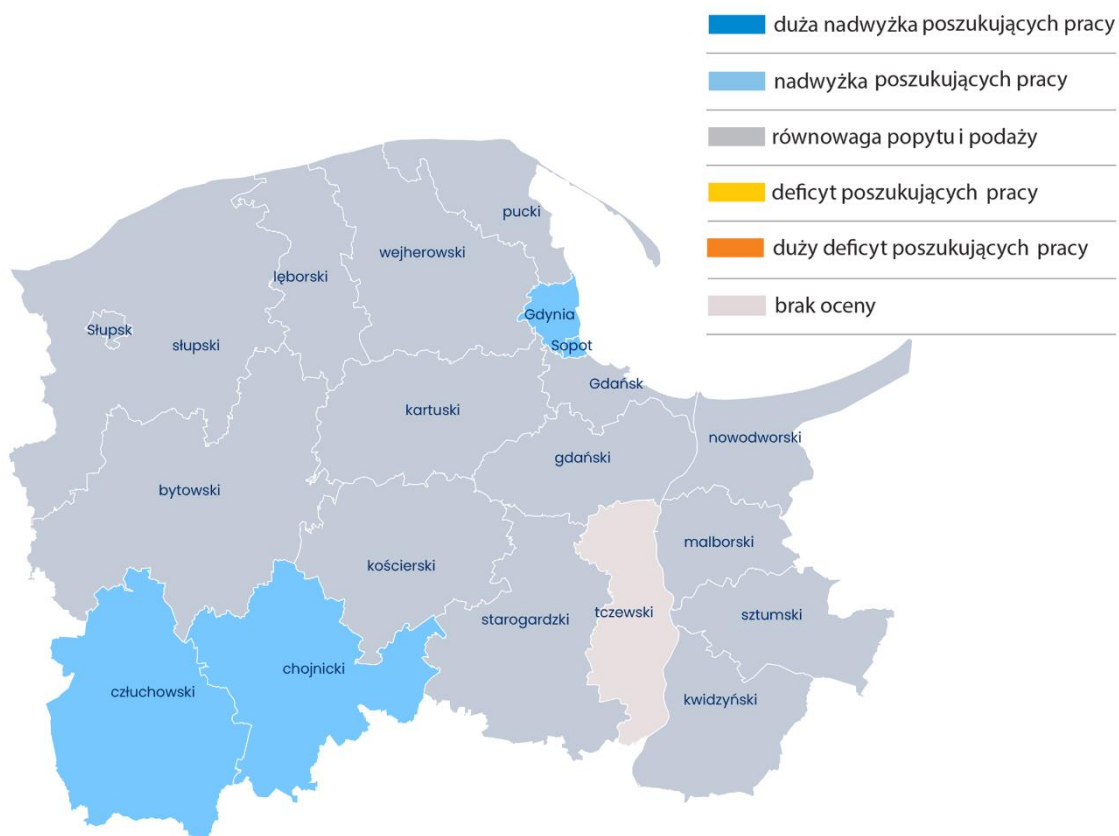

ŹRÓDŁO: barometrzwodow.pl

# Barometr zawodów 2022

## województwo pomorskie

www.barometrzedowow.pl

### DEFICYT

Betoniarze i zbrojarze  
Blacharze i lakiernicy samochodowi  
Brukarze  
Cieśle i stolarze budowlani  
Dekarze i blacharze budowlani  
Elektrycy, elektromechanicy i elektrycy monterzy  
Fizjoterapeuci i masażyści  
Fryzjerzy  
Gospodarze obiektów, portierzy, woźni i dozorczy  
Inżynierowie budownictwa  
Kelnerzy i barmani  
Kierowcy autobusów  
Kierowcy samochodów ciężarowych i ciągników siodłowych  
Kierownicy budowy  
Krawcy i pracownicy produkcji odzieży  
Kucharze  
Lekarze  
Magazynierzy

Mechanicy pojazdów samochodowych  
Monterzy instalacji budowlanych  
Murarze i tynkarze  
Nauczyciele języków obcych i lektorzy  
Nauczyciele praktycznej nauki zawodu  
Nauczyciele przedmiotów ogólnokształcących  
Nauczyciele przedmiotów zawodowych  
Nauczyciele przedszkoli  
Nauczyciele szkół specjalnych i oddziałów integracyjnych  
Ogrodnicy i sadownicy  
Operatorzy i mechanicy sprzętu do robót ziemnych  
Operatorzy maszyn do produkcji wyrobów z gumy i tworzyw sztucznych  
Operatorzy obrabiarek skrawających  
Operatorzy urządzeń dźwigowo-transportowych  
Opiekunki dziecięce  
Opiekunowie osoby starszej lub niepełnosprawnej  
Piekarze  
Pielęgniarki i położne

Pomoce kuchenne  
Pracownicy ds. budownictwa drogowego i kolejowego  
Pracownicy ds. rachunkowości i księgowości  
Pracownicy fizyczni w produkcji i pracach prostych  
Pracownicy robót wykończeniowych w budownictwie  
Pracownicy służb mundurowych  
Pracownicy socjalni  
Przetwórcy mięsa i ryb  
Psycholodzy i psychoterapeuci  
Ratownicy medyczni  
Robotnicy budowlani  
Robotnicy obróbki drewna i stolarze  
Samodzielni księgowi  
Spawacze  
Sprzątaczkę i pokojowe  
Sprzedawcy i kasjerzy  
Szeffowie kuchni  
Ślusarze  
Zaopatrzeniowcy i dostawcy

### RÓWNOWAGA

Administratorzy stron internetowych  
Agenci ubezpieczeniowi  
Akustycy i realizatorzy dźwięku  
Analitycy, testerzy i operatorzy systemów teleinformatycznych  
Animatory kultury i organizatorzy imprez  
Architekci i urbaniści  
Architekci krajobrazu  
Archiwiści i muzealnicy  
Asystenci w edukacji  
Bibliotekoznawcy, bibliotekarze i specjaliści informacji naukowej  
Biolodzy, biotechnolodzy i diagnosty laboratoryjni  
Ceramicy przemysłowi  
Cukiernicy  
Dentyści  
Diagnosty samochodowi  
Dziennikarze i redaktorzy  
Ekonomiści  
Farmaceuci  
Filolodzy i tłumacze  
Filozofowie, historycy, politolodzy i kulturoznawcy  
Floryści  
Fotografowie  
Geodeci i kartografowie  
Graficy komputerowi  
Inspektorzy nadzoru budowlanego  
Instruktorzy nauki jazdy  
Instruktorzy rekreacji i sportu  
Inżynierowie chemicy i chemicy  
Inżynierowie elektrycy i energetycy  
Inżynierowie inżynierii środowiska  
Inżynierowie mechanicy  
Kamieniarze  
Kierowcy samochodów osobowych  
Kierownicy ds. logistyki  
Kierownicy ds. produkcji  
Kierownicy ds. usług  
Kierownicy ds. zarządzania i obsługi biznesu  
Kierownicy sprzedaży

Kierownicy w instytucjach społecznych i kultury  
Kosmetyczki  
Lakiernicy  
Listonosze i kurierzy  
Logopedzi i audiofonolodzy  
Marynarze, pracownicy obsługi statków i portów  
Maszyniści  
Mechanicy maszyn i urządzeń  
Meteorolodzy, geolodzy, geografowie  
Monterzy elektronicy  
Monterzy konstrukcji metalowych  
Monterzy maszyn i urządzeń  
Monterzy okien i szklarze  
Nauczyciele nauczania początkowego  
Obuwnicy  
Operatorzy aparatury medycznej  
Operatorzy maszyn do produkcji i przetwórstwa papieru  
Operatorzy maszyn do produkcji wyrobów cementowych i kamiennych  
Operatorzy maszyn do produkcji wyrobów chemicznych  
Operatorzy maszyn rolniczych i ogrodniczych  
Operatorzy maszyn włókienniczych  
Optycy i pracownicy wytwarzający protezy  
Pedagodzy  
Plastycy, dekoratorzy wnętrz i konserwatorzy zabytków  
Pomoce w gospodarstwie domowym  
Pozostali specjaliści edukacji  
Pracownicy administracyjni i biurowi  
Pracownicy biur podróży i obsługi turystycznej  
Pracownicy ds. jakości  
Pracownicy ds. ochrony środowiska i BHP  
Pracownicy ds. techniki dentystycznej  
Pracownicy myjni, pralni i prasowni  
Pracownicy obsługi ruchu lotniczego  
Pracownicy obsługi ruchu szynowego  
Pracownicy ochrony fizycznej  
Pracownicy poczty  
Pracownicy poligraficzni  
Pracownicy przetwórstwa metali  
Pracownicy przetwórstwa spożywczego

Pracownicy sprzedaży internetowej  
Pracownicy telefonicznej i elektronicznej obsługi klienta, ankieterzy, teleankieterzy  
Pracownicy usług pogrzebowych  
Pracownicy zajmujący się zwierzętami  
Prawnicy  
Projektanci i administratorzy baz danych, programiści  
Projektanci wzornictwa przemysłowego i operatorzy CAD  
Przedstawiciele handlowi  
Recepcjoniści i rejestratorzy  
Robotnicy leśni  
Robotnicy obróbki skóry  
Rolnicy i hodowcy  
Rybaczy  
Rzemieślnicy obróbki szkła i metali szlachetnych  
Sekretarki i asystenci  
Socjolodzy i specjaliści ds. badań społeczno-ekonomicznych  
Specjaliści administracji publicznej  
Specjaliści ds. finansowych  
Specjaliści ds. organizacji produkcji  
Specjaliści ds. PR, reklamy, marketingu i sprzedaży  
Specjaliści ds. projektowania, wdrażania i doskonalenia produktów i usług cyfrowych  
Specjaliści ds. rynku nieruchomości  
Specjaliści ds. zarządzania zasobami ludzkimi i rekrutacji  
Specjaliści elektroniki, automatyki i robotyki  
Specjaliści rolnictwa i leśnictwa  
Specjaliści technologii żywności i żywienia  
Specjaliści telekomunikacji  
Spedytorzy i logistycy  
Tapicerzy  
Technicy budownictwa  
Technicy informatycy  
Technicy mechanicy  
Weterynarze  
Windykatorzy  
Wychowawcy w placówkach oświatowych i opiekuńczych

„Barometr zawodów” jest prognozą zapotrzebowania na pracowników w 2022 r. Badanie zostało przeprowadzone przez ekspertów na przełomie III i IV kwartału 2021 r. Sytuacja w niektórych zawodach może się zmienić w zależności od uwarunkowań rynkowych. Wyniki wojewódzkie uwzględniają zawody ocenione w co najmniej połowie powiatów.

Wojewódzki Urząd Pracy  
w Gdańsku



Jednostka Samorządu  
Województwa Pomorskiego

Koordynator wojewódzki



INSTYTUCJA WOJEWÓDZTWA MAŁOPOLSKIEGO  
Wojewódzki Urząd Pracy  
w Krakowie

Koordynator krajowy



Ministerstwo Rodziny  
i Polityki Społecznej

Zlecający badanie

# Barometr zawodów 2022

## powiat bytowski

www.barometrzedawodow.pl

### DEFICYT

Elektrycy, elektromechanicy i elektrycy  
Farmaceuci  
Fizjoterapeuci i masażyści  
Kierowcy samochodów ciężarowych i ciągników siodłowych  
Kucharze  
Lekarze  
Mechanicy pojazdów samochodowych  
Monterzy instalacji budowlanych

Monterzy okien i szklarze  
Murarze i tynkarze  
Nauczyciele języków obcych i lektorzy  
Nauczyciele szkół specjalnych i oddziałów integracyjnych  
Operatorzy maszyn do produkcji wyrobów z gumy i tworzyw sztucznych  
Operatorzy obrabiarek skrawających  
Opiekunowie osoby starszej lub niepełnosprawnej  
Pielęgniarki i położne

Pracownicy ds. rachunkowości i księgowości  
Pracownicy fizyczni w produkcji i pracach prostych  
Pracownicy robót wykończeniowych w budownictwie  
Pracownicy służb mundurowych  
Psycholodzy i psychoterapeuci  
Ratownicy medycyjni  
Robotnicy budowlani  
Robotnicy leśni  
Robotnicy obróbki drewna i stolarze

### RÓWNOWAGA

Administratorzy stron internetowych  
Agenci ubezpieczeniowi  
Akustycy i realizatorzy dźwięku  
Analitycy, testerzy i operatorzy systemów teleinformatycznych  
Animatory kultury i organizatorzy imprez  
Architekci i urbaniści  
Architekci krajobrazu  
Archiwiści i muzealnicy  
Asystenci w edukacji  
Betoniarze i zbrojarze  
Bibliotekoznawcy, bibliotekarze i specjaliści informacji naukowej  
Biolodzy, biotechnolodzy i diagnosty laboratoryjni  
Blacharze i lakiernicy samochodowi  
Brukarze  
Ceramicy przemysłowi  
Cieśle i stolarze budowlani  
Cukiernicy  
Dekarze i blacharze budowlani  
Dentyści  
Diagnosty samochodowi  
Dziennikarze i redaktorzy  
Filolodzy i tłumacze  
Filozofowie, historycy, politolodzy i kulturoznawcy  
Floryści  
Fotografowie  
Fryzjerzy  
Geodeci i kartografowie  
Gospodarze obiektów, portierzy, woźni i dozorczy  
Górnicy i operatorzy maszyn i urządzeń wydobywczych  
Graficy komputerowi  
Inspektorzy nadzoru budowlanego  
Instruktorzy nauki jazdy  
Instruktorzy rekreacji i sportu  
Inżynierowie budownictwa  
Inżynierowie chemicy i chemicy  
Inżynierowie elektrycy i energetycy  
Inżynierowie inżynierii środowiska  
Inżynierowie mechanicy  
Kamieniarze  
Kelnerzy i barmani  
Kierowcy autobusów  
Kierowcy samochodów osobowych  
Kierownicy budowy  
Kierownicy ds. logistyki  
Kierownicy ds. produkcji

Kierownicy ds. usług  
Kierownicy ds. zarządzania i obsługi biznesu  
Kierownicy sprzedaży  
Kierownicy w instytucjach społecznych i kultury  
Kosmetyczki  
Krawcy i pracownicy produkcji odzieży  
Lakiernicy  
Listonosze i kurierzy  
Logopedzi i audiofonolodzy  
Magazynierzy  
Mechanicy maszyn i urządzeń  
Meteorolodzy, geolodzy, geografowie  
Monterzy elektroniki  
Monterzy konstrukcji metalowych  
Monterzy maszyn i urządzeń  
Nauczyciele nauczania początkowego  
Nauczyciele praktycznej nauki zawodu  
Nauczyciele przedmiotów ogólnokształcących  
Nauczyciele przedmiotów zawodowych  
Nauczyciele przedszkoli  
Obuwnicy  
Ogrodnicy i sadownicy  
Operatorzy aparatury medycznej  
Operatorzy i mechanicy sprzętu do robót ziemnych  
Operatorzy maszyn do produkcji i przetwórstwa papieru  
Operatorzy maszyn do produkcji wyrobów cementowych i kamiennych  
Operatorzy maszyn do produkcji wyrobów chemicznych  
Operatorzy maszyn rolniczych i ogrodniczych  
Operatorzy maszyn włókienniczych  
Operatorzy urządzeń dźwigowo-transportowych  
Opiekunki dziecięce  
Optycy i pracownicy wytwarzający protezy  
Piekarze  
Plastycy, dekoratorzy wnętrz i konserwatorzy zabytków  
Pomoce kuchenne  
Pomoce w gospodarstwie domowym  
Pozostali specjaliści edukacji  
Pracownicy administracyjni i biurowi  
Pracownicy ds. budownictwa drogowego i kolejowego  
Pracownicy ds. jakości  
Pracownicy ds. ochrony środowiska i BHP  
Pracownicy ds. techniki dentystrycznej  
Pracownicy myjni, pralni i prasowalni  
Pracownicy ochrony fizycznej  
Pracownicy poczty  
Pracownicy poligraficzni

Pracownicy przetwórstwa metali  
Pracownicy przetwórstwa spożywczego  
Pracownicy socjalni  
Pracownicy sprzedaży internetowej  
Pracownicy telefonicznej i elektronicznej obsługi klienta, ankieterzy, teleankieterzy  
Pracownicy usług pogrzebowych  
Pracownicy zajmujący się zwierzętami  
Prawnicy  
Projektanci i administratorzy baz danych, programiści  
Projektanci wzornictwa przemysłowego i operatorzy CAD  
Przedstawiciele handlowi  
Przetwórcy mięsa i ryb  
Recepcjoniści i rejestratorzy  
Robotnicy obróbki skóry  
Rybaczy  
Rzemieślnicy obróbki szkła i metali szlachetnych  
Samodzielni księgowi  
Sekretarki i asystenci  
Socjolodzy i specjaliści ds. badań społeczno-ekonomicznych  
Spawacze  
Specjaliści administracji publicznej  
Specjaliści ds. finansowych  
Specjaliści ds. organizacji produkcji  
Specjaliści ds. PR, reklamy, marketingu i sprzedaży  
Specjaliści ds. rynku nieruchomości  
Specjaliści ds. zarządzania zasobami ludzkimi i rekrutacji  
Specjaliści elektroniki, automatyki i robotyki  
Specjaliści rolnictwa i leśnictwa  
Specjaliści technologii żywności i żywienia  
Specjaliści telekomunikacji  
Spedytorzy i logistycy  
Sprzątaczkę i pokojowe  
Sprzedawcy i kasjerzy  
Szefowie kuchni  
Ślusarze  
Tapicerzy  
Technicy budownictwa  
Technicy informatycy  
Technicy mechanicy  
Weterynarze  
Wychowawcy w placówkach oświatowych i opiekuńczych  
Zaopatrzeniowcy i dostawcy

### NADWYŻKA

Ekonomiści  
Pedagodzy

Pracownicy biur podróży i obsługi turystycznej  
Rolnicy i hodowcy

„Barometr zawodów” jest prognozą zapotrzebowania na pracowników w 2022 r. Badanie zostało przeprowadzone przez ekspertów na przełomie III i IV kwartału 2021 r. Sytuacja w niektórych zawodach może się zmienić w zależności od uwarunkowań rynkowych.



Realizator badania

Wojewódzki Urząd Pracy  
w Gdańsku



Jednostka Samorządu  
Województwa Pomorskiego

Koordinator wojewódzki

# Barometr zawodów 2022

## powiat chojnicki

www.barometrzedawodow.pl

### DEFICYT

Architekci i urbaniści  
Asystenci w edukacji  
Betoniarze i zbrojarze  
Blacharze i lakiernicy samochodowi  
Brukarze  
Cieśle i stolarze budowlani  
Cukiernicy  
Dekarze i blacharze budowlani  
Dentyści  
Elektrycy, elektromechanicy i elektrycy monterzy  
Farmaceuci  
Fizjoterapeuci i masażyści  
Floryści  
Fryzjerzy  
Gospodarze obiektów, portierzy, woźni i dozorczy  
Instruktorzy rekreacji i sportu  
Inżynierowie budownictwa  
Kelnerzy i barmani  
Kierowcy samochodów ciężarowych i ciągników siodłowych  
Kierownicy budowy  
Kosmetyczki  
Krawcy i pracownicy produkcji odzieży  
Kucharze  
Lakiernicy  
Lekarze  
Logopedzi i audiofonolodzy

Magazynierzy  
Maszyniści  
Mechanicy pojazdów samochodowych  
Monterzy instalacji budowlanych  
Monterzy konstrukcji metalowych  
Monterzy okien i szklarzy  
Murarze i tynkarze  
Nauczyciele języków obcych i lektorzy  
Nauczyciele nauczania początkowego  
Nauczyciele praktycznej nauki zawodu  
Nauczyciele przedmiotów ogólnokształcących  
Nauczyciele przedmiotów zawodowych  
Nauczyciele przedszkoli  
Operatorzy i mechanicy sprzętu do robót ziemnych  
Operatorzy obrabiarek skrawających  
Operatorzy urządzeń dźwigowo-transportowych  
Opiekunki dziecięce  
Opiekunowie osoby starszej lub niepełnosprawnej  
Optrycy i pracownicy wytwarzający protezy  
Pedagodzy  
Piekarze  
Pielęgniarki i położne  
Pomoce kuchenne  
Pracownicy ds. budownictwa drogowego i kolejowego  
Pracownicy ds. jakości  
Pracownicy ds. ochrony środowiska i BHP  
Pracownicy ds. rachunkowości i księgowości

Pracownicy ds. techniki dentystycznej  
Pracownicy fizyczni w produkcji i pracach prostych  
Pracownicy ochrony fizycznej  
Pracownicy poligraficjni  
Pracownicy robót wykończeniowych w budownictwie  
Pracownicy służb mundurowych  
Pracownicy socjalni  
Projektanci wzornictwa przemysłowego i operatorzy CAD  
Przetwórcy mięsa i ryb  
Psycholodzy i psychoterapeuci  
Ratownicy medyczni  
Recepcjoniści i rejestratorzy  
Robotnicy budowlani  
Robotnicy obróbki drewna i stolarze  
Rolnicy i hodowcy  
Samodzielni księgowi  
Spawacze  
Specjaliści ds. PR, reklamy, marketingu i sprzedaży  
Specjaliści ds. zarządzania zasobami ludzkimi i rekrutacji  
Spedytorzy i logiści  
Sprzątaczk i pokojowe  
Sprzedawcy i kasjerzy  
Szefowie kuchni  
Ślusarze  
Tapicerzy  
Technicy budownictwa  
Zaopatrzeniowcy i dostawcy

### RÓWNOWAGA

Administratorzy stron internetowych  
Agenci ubezpieczeniowi  
Akustycy i realizatorzy dźwięku  
Analitycy, testerzy i operatorzy systemów teleinformatycznych  
Animatory kultury i organizatorzy imprez  
Architekci krajobrazu  
Archiwiści i muzealnicy  
Bibliotekoznawcy, bibliotekarze i specjaliści informacji naukowej  
Biolodzy, biotechnolodzy i diagnosty laboratoryjni  
Ceramicy przemysłowi  
Diagnosty samochodowi  
Dziennikarze i redaktorzy  
Filolodzy i tłumacze  
Fotografowie  
Geodeci i kartografowie  
Górnicy i operatorzy maszyn i urządzeń wydobywczych  
Graficy komputerowi  
Inspektorzy nadzoru budowlanego  
Instruktorzy nauki jazdy  
Inżynierowie chemicy i chemicy  
Inżynierowie elektrycy i energetycy  
Inżynierowie inżynierii środowiska  
Inżynierowie mechanicy  
Kamieniarze  
Kierowcy autobusów  
Kierowcy samochodów osobowych  
Kierownicy ds. logistyki  
Kierownicy ds. produkcji

Kierownicy ds. usług  
Kierownicy ds. zarządzania i obsługi biznesu  
Kierownicy sprzedaży  
Kierownicy w instytucjach społecznych i kultury  
Listonosze i kurierzy  
Marynarze, pracownicy obsługi statków i portów  
Mechanicy maszyn i urządzeń  
Meteorolodzy, geolodzy, geografowie  
Monterzy elektronicy  
Monterzy maszyn i urządzeń  
Nauczyciele szkół specjalnych i oddziałów integracyjnych  
Ogrodnicy i sadownicy  
Operatorzy aparatury medycznej  
Operatorzy maszyn do produkcji i przetwórstwa papieru  
Operatorzy maszyn do produkcji wyrobów cementowych i kamiennych  
Operatorzy maszyn do produkcji wyrobów chemicznych  
Operatorzy maszyn do produkcji wyrobów z gumy i tworzyw sztucznych  
Operatorzy maszyn rolniczych i ogrodniczych  
Operatorzy maszyn włókienniczych  
Plastycy, dekoratorzy wnętrz i konserwatorzy zabytków  
Pomoce w gospodarstwie domowym  
Pozostali specjaliści edukacji  
Pracownicy administracyjni i biurowi  
Pracownicy myjni, pralni i prasowalni  
Pracownicy obsługi ruchu lotniczego  
Pracownicy obsługi ruchu szynowego  
Pracownicy poczty  
Pracownicy przetwórstwa metali

Pracownicy przetwórstwa spożywczego  
Pracownicy sprzedaży internetowej  
Pracownicy telefonicznej i elektronicznej obsługi klienta, ankieterzy, teleankieterzy  
Pracownicy usług pogrzebowych  
Pracownicy zajmujący się zwierzętami  
Prawnicy  
Projektanci i administratorzy baz danych, programiści  
Przedstawiciele handlowi  
Robotnicy leśni  
Robotnicy obróbki skóry  
Rybaczy  
Rzemieślnicy obróbki szkła i metali szlachetnych  
Sekretarki i asystenci  
Socjolodzy i specjaliści ds. badań społeczno-ekonomicznych  
Specjaliści administracji publicznej  
Specjaliści ds. finansowych  
Specjaliści ds. organizacji produkcji  
Specjaliści ds. projektowania, wdrażania i doskonalenia produktów i usług cyfrowych  
Specjaliści ds. rynku nieruchomości  
Specjaliści elektroniki, automatyki i robotyki  
Specjaliści rolnictwa i leśnictwa  
Specjaliści technologii żywności i żywienia  
Specjaliści telekomunikacji  
Weterynarze  
Windykatorzy  
Wychowawcy w placówkach oświatowych i opiekuńczych

### NADWYŻKA

Ekonomiści  
Filozofowie, historycy, politolodzy i kulturoznawcy

Obuwnicy  
Pracownicy biur podróży i obsługi turystycznej

Technicy informatycy  
Technicy mechanicy

„Barometr zawodów” jest prognozą zapotrzebowania na pracowników w 2022 r. Badanie zostało przeprowadzone przez ekspertów na przełomie III i IV kwartału 2021 r. Sytuacja w niektórych zawodach może się zmienić w zależności od uwarunkowań rynkowych.



# Barometr zawodów 2022

## powiat człuchowski

www.barometrzedowow.pl

### DEFICYT

Analitycy, testerzy i operatorzy systemów teleinformatycznych  
Blacharze i lakiernicy samochodowi  
Cieśle i stolarze budowlani  
Dekarze i blacharze budowlani  
Elektrycy, elektromechanicy i elektrycy monterzy  
Fizjoterapeuci i masażyści  
Fryzjerzy  
Geodeci i kartografowie  
Graficy komputerowi  
Inżynierowie budownictwa  
Inżynierowie inżynierii środowiska  
Kelnerzy i barmani  
Kierowcy autobusów  
Kierowcy samochodów ciężarowych i ciągników siodłowych  
Kierownicy budowy  
Kosmetyczki  
Kucharze  
Lekarze  
Magazynierzy

Mechanicy pojazdów samochodowych  
Monterzy elektronicy  
Monterzy instalacji budowlanych  
Murarze i tynkarze  
Nauczyciele języków obcych i lektorzy  
Nauczyciele przedmiotów zawodowych  
Nauczyciele szkół specjalnych i oddziałów integracyjnych  
Operatorzy i mechanicy sprzętu do robót ziemnych  
Operatorzy maszyn do produkcji wyrobów z gumy i tworzyw sztucznych  
Operatorzy obrabiarek skrawających  
Opiekunki dziecięce  
Opiekunowie osoby starszej lub niepełnosprawnej  
Pielęgniarki i położne  
Pomoce kuchenne  
Pracownicy ds. budownictwa drogowego i kolejowego  
Pracownicy ds. rachunkowości i księgowości  
Pracownicy fizyczni w produkcji i pracach prostych  
Pracownicy myjni, pralni i prasowni  
Pracownicy przetwórstwa spożywczego  
Pracownicy robót wykończeniowych w budownictwie

Pracownicy służb mundurowych  
Pracownicy socjalni  
Projektanci i administratorzy baz danych, programiści  
Przedstawiciele handlowi  
Przetwórcy mięsa i ryb  
Psycholodzy i psychoterapeuci  
Robotnicy budowlani  
Robotnicy leśni  
Robotnicy obróbki drewna i stolarze  
Samodzielni księgowi  
Spawacze  
Specjaliści ds. zarządzania zasobami ludzkimi i rekrutacji  
Specjaliści elektroniki, automatyki i robotyki  
Specjaliści logistyki  
Sprzątaczkę i pokojowe  
Sprzedawcy i kasjerzy  
Szeffowie kuchni  
Ślusarze  
Tapicerzy  
Technicy budownictwa

### RÓWNOWAGA

Administratorzy stron internetowych  
Agenci ubezpieczeniowi  
Akustycy i realizatorzy dźwięku  
Animatory kultury i organizatorzy imprez  
Architekci i urbaniści  
Architekci krajobrazu  
Archiwiści i muzealnicy  
Asystenci w edukacji  
Betoniarze i zbrojarze  
Bibliotekoznawcy, bibliotekarze i specjaliści informacji naukowej  
Biologowie, biotechnolodzy i diagnosty laboratoryjni  
Brukarze  
Ceramicy przemysłowi  
Cukiernicy  
Dentyści  
Diagnosty samochodowi  
Dziennikarze i redaktorzy  
Ekonomiści  
Farmaceuci  
Filolodzy i tłumacze  
Floryści  
Fotografowie  
Gospodarze obiektów, portierzy, woźni i dozorczy  
Górnicy i operatorzy maszyn i urządzeń wydobywczych  
Inspektorzy nadzoru budowlanego  
Instruktorzy nauki jazdy  
Instruktorzy rekreacji i sportu  
Inżynierowie chemicy i chemicy  
Inżynierowie elektrycy i energetycy  
Inżynierowie mechanicy  
Kamieniarze  
Kierowcy samochodów osobowych  
Kierownicy ds. logistyki  
Kierownicy ds. produkcji  
Kierownicy ds. usług  
Kierownicy ds. zarządzania i obsługi biznesu  
Kierownicy sprzedaży

Kierownicy w instytucjach społecznych i kultury  
Krawcy i pracownicy produkcji odzieży  
Lakiernicy  
Listonosze i kurierzy  
Logopedzi i audiofonolodzy  
Marynarze, pracownicy obsługi statków i portów  
Maszyniści  
Mechanicy maszyn i urządzeń  
Meteorolodzy, geolodzy, geografowie  
Monterzy konstrukcji metalowych  
Monterzy maszyn i urządzeń  
Monterzy okien i szklarze  
Nauczyciele nauczania początkowego  
Nauczyciele praktycznej nauki zawodu  
Nauczyciele przedmiotów ogólnokształcących  
Nauczyciele przedszkoli  
Obuwnicy  
Ogrodnicy i sadownicy  
Operatorzy aparatury medycznej  
Operatorzy maszyn do produkcji i przetwórstwa papieru  
Operatorzy maszyn do produkcji wyrobów cementowych i kamiennych  
Operatorzy maszyn do produkcji wyrobów chemicznych  
Operatorzy maszyn rolniczych i ogrodniczych  
Operatorzy maszyn włókienniczych  
Operatorzy urządzeń dźwigowo-transportowych  
Optycy i pracownicy wytwarzający protezy  
Pedagodzy  
Piekarze  
Plastycy, dekoratorzy wnętrz i konserwatorzy zabytków  
Pomoce w gospodarstwie domowym  
Pozostali specjaliści edukacji  
Pracownicy administracyjni i biurowi  
Pracownicy biur podróży i obsługi turystycznej  
Pracownicy ds. jakości  
Pracownicy ds. ochrony środowiska i BHP  
Pracownicy ds. techniki dentystycznej  
Pracownicy obsługi ruchu lotniczego

Pracownicy obsługi ruchu szynowego  
Pracownicy ochrony fizycznej  
Pracownicy poczty  
Pracownicy poligraficzni  
Pracownicy przetwórstwa metali  
Pracownicy sprzedaży internetowej  
Pracownicy telefonicznej i elektronicznej obsługi klienta, ankieterzy, teleankieterzy  
Pracownicy usług pogrzebowych  
Pracownicy zajmujący się zwierzętami  
Prawnicy  
Projektanci wzornictwa przemysłowego i operatorzy CAD  
Ratownicy medyczni  
Recepcjoniści i rejestratorzy  
Robotnicy obróbki skóry  
Rolnicy i hodowcy  
Rybacy  
Rzemieślnicy obróbki szkła i metali szlachetnych  
Sekretarki i asystenci  
Socjolodzy i specjaliści ds. badań społeczno-ekonomicznych  
Specjaliści administracji publicznej  
Specjaliści ds. finansowych  
Specjaliści ds. organizacji produkcji  
Specjaliści ds. PR, reklamy, marketingu i sprzedaży  
Specjaliści ds. projektowania, wdrażania i doskonalenia produktów i usług cyfrowych  
Specjaliści ds. rynku nieruchomości  
Specjaliści rolnictwa i leśnictwa  
Specjaliści technologii żywności i żywienia  
Specjaliści telekomunikacji  
Technicy informatycy  
Technicy mechanicy  
Weterynarze  
Windykatorzy  
Wychowawcy w placówkach oświatowych i opiekuńczych  
Zaopatrzeniowcy i dostawcy

### NADWYŻKA

Filozofowie, historycy, politolodzy i kulturoznawcy

„Barometr zawodów” jest prognozą zapotrzebowania na pracowników w 2022 r. Badanie zostało przeprowadzone przez ekspertów na przełomie III i IV kwartału 2021 r. Sytuacja w niektórych zawodach może się zmienić w zależności od uwarunkowań rynkowych.



Realizator badania

Wojewódzki Urząd Pracy  
w Gdańsku



Jednostka Samorządu  
Województwa Pomorskiego

Koordinator wojewódzki

# Barometr zawodów 2022

## powiat gdański i miasto Gdańsk

www.barometrzwodow.pl

### DEFICYT

Analitycy, testerzy i operatorzy systemów teleinformatycznych  
Betoniarze i zbrojarze  
Blacharze i lakiernicy samochodowi  
Brukarze  
Cieśle i stolarze budowlani  
Cukiernicy  
Dekarze i blacharze budowlani  
Elektrycy, elektromechanicy i elektrycy monterzy  
Fizjoterapeuci i masażyści  
Fryzjerzy  
Gospodarze obiektów, portierzy, woźni i dozorczy  
Inżynierowie budownictwa  
Inżynierowie chemicy i chemicy  
Kelnerzy i barmani  
Kierowcy autobusów  
Kierowcy samochodów ciężarowych i ciągników siodłowych  
Kierowcy samochodów osobowych  
Kierownicy budowy  
Kosmetyczki  
Krawcy i pracownicy produkcji odzieży  
Kucharze  
Lakiernicy  
Lekarze  
Listonosze i kurierzy  
Logopedzi i audiofonolodzy  
Magazynierzy  
Mechanicy maszyn i urządzeń  
Mechanicy pojazdów samochodowych

Monterzy elektronicy  
Monterzy instalacji budowlanych  
Monterzy konstrukcji metalowych  
Monterzy maszyn i urządzeń  
Murarze i tynkarze  
Nauczyciele języków obcych i lektorzy  
Nauczyciele nauczania początkowego  
Nauczyciele praktycznej nauki zawodu  
Nauczyciele przedmiotów ogólnokształcących  
Nauczyciele przedmiotów zawodowych  
Nauczyciele przedszkoli  
Nauczyciele szkół specjalnych i oddziałów integracyjnych  
Ogrodnicy i sadownicy  
Operatorzy i mechanicy sprzętu do robót ziemnych  
Operatorzy maszyn do produkcji wyrobów z gumy i tworzyw sztucznych  
Operatorzy obrabiarek skrawających  
Operatorzy urządzeń dźwigowo-transportowych  
Opiekunki dziecięce  
Opiekunowie osoby starszej lub niepełnosprawnej  
Pedagogzy  
Piekarze  
Pielęgniarki i położne  
Pomoce kuchenne  
Pozostali specjaliści edukacji  
Pracownicy ds. budownictwa drogowego i kolejowego  
Pracownicy ds. rachunkowości i księgowości  
Pracownicy fizyczni w produkcji i pracach prostych  
Pracownicy ochrony fizycznej  
Pracownicy poligraficzni

Pracownicy przetwórstwa metali  
Pracownicy przetwórstwa spożywczego  
Pracownicy robót wykończeniowych w budownictwie  
Pracownicy służb mundurowych  
Pracownicy socjalni  
Pracownicy sprzedaży internetowej  
Pracownicy telefonicznej i elektronicznej obsługi klienta, ankieterzy, teleankieterzy  
Projektanci i administratorzy baz danych, programiści  
Przetwórcy mięsa i ryb  
Psycholodzy i psychoterapeuci  
Ratownicy medyczni  
Recepcjoniści i rejestratorzy  
Robotnicy budowlani  
Robotnicy obróbki drewna i stolarze  
Samodzielni księgowi  
Spawacze  
Specjaliści administracji publicznej  
Specjaliści ds. rynku nieruchomości  
Specjaliści ds. zarządzania zasobami ludzkimi i rekrutacji  
Spedytorzy i logistycy  
Sprzątaczkę i pokojowe  
Sprzedawcy i kasjerzy  
Szeffowie kuchni  
Ślusarze  
Technicy informatycy  
Wychowawcy w placówkach oświatowych i opiekuńczych  
Zaopatrzeniowcy i dostawcy

### RÓWNOWAGA

Administratorzy stron internetowych  
Agenci ubezpieczeniowi  
Akustycy i realizatorzy dźwięku  
Animatory kultury i organizatorzy imprez  
Architekci i urbaniści  
Architekci krajobrazu  
Archiwiści i muzealnicy  
Asystenci w edukacji  
Bibliotekoznawcy, bibliotekarze i specjaliści informacji naukowej  
Biolodzy, biotechnolodzy i diagnosty laboratoryjni  
Ceramicy przemysłowi  
Dentyści  
Diagnosty samochodowi  
Dziennikarze i redaktorzy  
Ekonomiści  
Farmaceuci  
Filolodzy i tłumacze  
Filozofowie, historycy, politolodzy i kulturoznawcy  
Floryści  
Fotografowie  
Geodeci i kartografowie  
Graficy komputerowi  
Inspektorzy nadzoru budowlanego  
Instruktorzy nauki jazdy  
Instruktorzy rekreacji i sportu  
Inżynierowie elektrycy i energetycy  
Inżynierowie inżynierii środowiska  
Inżynierowie mechanicy  
Kamieniarze

Kierownicy ds. logistyki  
Kierownicy ds. produkcji  
Kierownicy ds. usług  
Kierownicy ds. zarządzania i obsługi biznesu  
Kierownicy sprzedaży  
Kierownicy w instytucjach społecznych i kultury  
Marynarze, pracownicy obsługi statków i portów  
Maszyniści  
Meteorolodzy, geolodzy, geografowie  
Monterzy okien i szklarze  
Obuwnicy  
Operatorzy aparatury medycznej  
Operatorzy maszyn do produkcji i przetwórstwa papieru  
Operatorzy maszyn do produkcji wyrobów cementowych i kamiennych  
Operatorzy maszyn do produkcji wyrobów chemicznych  
Operatorzy maszyn rolniczych i ogrodniczych  
Operatorzy maszyn włókienniczych  
Optycy i pracownicy wytwarzający protezy  
Plastyki, dekoratorzy wnętrz i konserwatorzy zabytków  
Pomoce w gospodarstwie domowym  
Pracownicy administracyjni i biurowi  
Pracownicy biur podróży i obsługi turystycznej  
Pracownicy ds. jakości  
Pracownicy ds. ochrony środowiska i BHP  
Pracownicy ds. techniki dentystycznej  
Pracownicy myjni, pralni i prasowni  
Pracownicy obsługi ruchu lotniczego  
Pracownicy obsługi ruchu szynowego  
Pracownicy poczty

Pracownicy usług pogrzebowych  
Pracownicy zajmujący się zwierzętami  
Prawnicy  
Projektanci wzornictwa przemysłowego i operatorzy CAD  
Przedstawiciele handlowi  
Robotnicy leśni  
Robotnicy obróbki skóry  
Rolnicy i hodowcy  
Rybacy  
Rzemieślnicy obróbki szkła i metali szlachetnych  
Sekretarki i asystenci  
Socjolodzy i specjaliści ds. badań społeczno-ekonomicznych  
Specjaliści ds. finansowych  
Specjaliści ds. organizacji produkcji  
Specjaliści ds. PR, reklamy, marketingu i sprzedaży  
Specjaliści ds. projektowania, wdrażania i doskonalenia produktów i usług cyfrowych  
Specjaliści elektroniki, automatyki i robotyki  
Specjaliści rolnictwa i leśnictwa  
Specjaliści technologii żywności i żywienia  
Specjaliści telekomunikacji  
Tapicerzy  
Technicy budownictwa  
Technicy mechanicy  
Weterynarze  
Windykatorzy

„Barometr zawodów” jest prognozą zapotrzebowania na pracowników w 2022 r. Badanie zostało przeprowadzone przez ekspertów na przełomie III i IV kwartału 2021 r. Sytuacja w niektórych zawodach może się zmienić w zależności od uwarunkowań rynkowych.



Realizator badania

Wojewódzki Urząd Pracy  
w Gdańsku



Jednostka Samorządu  
Województwa Pomorskiego

Koordinator wojewódzki



# Barometr zawodów 2022

## miasto Gdynia i miasto Sopot

www.barometrzedowow.pl

### DEFICYT

Betoniarze i zbrojarze  
 Biolodzy, biotechnolodzy i diagnosty laboratoryjni  
 Cieśle i stolarze budowlani  
 Elektrycy, elektromechanicy i elektromonterzy  
 Fizjoterapeuci i masażyści  
 Gospodarze obiektów, portierzy, woźni i dozorczy  
 Kelnerzy i barmani  
 Kierowcy samochodów ciężarowych i ciągników siodłowych  
 Krawcy i pracownicy produkcji odzieży  
 Kucharze  
 Lakiernicy  
 Lekarze  
 Listonosze i kurierzy  
 Magazynierzy  
 Monterzy instalacji budowlanych  
 Monterzy konstrukcji metalowych  
 Monterzy okien i szklarze  
 Murarze i tynkarze  
 Nauczyciele przedszkoli  
 Ogrodnicy i sadownicy

Operatorzy i mechanicy sprzętu do robót ziemnych  
 Operatorzy maszyn do produkcji wyrobów z gumy i tworzyw sztucznych  
 Operatorzy obrabiarek skrawających  
 Operatorzy urządzeń dźwigowo-transportowych  
 Opiekunki dziecięce  
 Opiekunowie osoby starszej lub niepełnosprawnej  
 Pedagodzy  
 Piekarze  
 Pielęgniarki i położne  
 Pomoce kuchenne  
 Pracownicy administracyjni i biurowi  
 Pracownicy ds. budownictwa drogowego i kolejowego  
 Pracownicy ds. rachunkowości i księgowości  
 Pracownicy fizyczni w produkcji i pracach prostych  
 Pracownicy myjni, pralni i prasowni  
 Pracownicy poligraficzni  
 Pracownicy przetwórstwa metali  
 Pracownicy robót wykończeniowych w budownictwie  
 Pracownicy służb mundurowych  
 Pracownicy sprzedaży internetowej

Pracownicy telefonicznej i elektronicznej obsługi klienta, ankieterzy, teleankieterzy  
 Projektanci i administratorzy baz danych, programiści  
 Przetwórcy mięsa i ryb  
 Psycholodzy i psychoterapeuci  
 Ratownicy medycyjni  
 Robotnicy budowlani  
 Robotnicy obróbki drewna i stolarze  
 Sekretarki i asystenci  
 Spawacze  
 Specjaliści ds. finansowych  
 Specjaliści ds. PR, reklamy, marketingu i sprzedaży  
 Specjaliści elektroniki, automatyki i robotyki  
 Sprzątaczk i pokojowe  
 Sprzedawcy i kasjerzy  
 Ślusarze  
 Tapicerzy  
 Windykatorzy  
 Zaopatrzeniowcy i dostawcy

### RÓWNOWAGA

Administratorzy stron internetowych  
 Agenci ubezpieczeniowi  
 Akustycy i realizatorzy dźwięku  
 Analitycy, testerzy i operatorzy systemów teleinformatycznych  
 Animatorzy kultury i organizatorzy imprez  
 Architekci krajobrazu  
 Archiwiści i muzealnicy  
 Asystenci w edukacji  
 Bibliotekoznawcy, bibliotekarze i specjaliści informacji naukowej  
 Blacharze i lakiernicy samochodowi  
 Brukarze  
 Cukiernicy  
 Dekarze i blacharze budowlani  
 Dentyści  
 Diagnosty samochodowi  
 Dziennikarze i redaktorzy  
 Farmaceuci  
 Filolodzy i tłumacze  
 Floryści  
 Fotografowie  
 Fryzjerzy  
 Geodeci i kartografowie  
 Graficy komputerowi  
 Inspektorzy nadzoru budowlanego  
 Instruktorzy nauki jazdy  
 Instruktorzy rekreacji i sportu  
 Inżynierowie budownictwa  
 Inżynierowie chemicy i chemicy  
 Inżynierowie elektrycy i energetycy  
 Inżynierowie inżynierii środowiska  
 Kamieniarze

Kierowcy autobusów  
 Kierowcy samochodów osobowych  
 Kierownicy budowy  
 Kierownicy ds. logistyki  
 Kierownicy ds. produkcji  
 Kierownicy ds. usług  
 Kierownicy ds. zarządzania i obsługi biznesu  
 Kierownicy sprzedaży  
 Kierownicy w instytucjach społecznych i kultury  
 Kosmetyczki  
 Logopedzi i audiofonolodzy  
 Marynarze, pracownicy obsługi statków i portów  
 Maszyniści  
 Mechanicy maszyn i urządzeń  
 Mechanicy pojazdów samochodowych  
 Meteorolodzy, geolodzy, geografowie  
 Monterzy elektronicy  
 Monterzy maszyn i urządzeń  
 Nauczyciele języków obcych i lektorzy  
 Nauczyciele nauczania początkowego  
 Nauczyciele praktycznej nauki zawodu  
 Nauczyciele przedmiotów ogólnokształcących  
 Nauczyciele przedmiotów zawodowych  
 Nauczyciele szkół specjalnych i oddziałów integracyjnych  
 Obuwnicy  
 Operatorzy aparatury medycznej  
 Optycy i pracownicy wytwarzający protezy  
 Pomoce w gospodarstwie domowym  
 Pozostali specjaliści edukacji  
 Pracownicy ds. jakości  
 Pracownicy ds. ochrony środowiska i BHP  
 Pracownicy ds. techniki dentystycznej  
 Pracownicy obsługi ruchu lotniczego

Pracownicy obsługi ruchu szynowego  
 Pracownicy ochrony fizycznej  
 Pracownicy poczty  
 Pracownicy przetwórstwa spożywczego  
 Pracownicy socjalni  
 Pracownicy usług pogrzebowych  
 Pracownicy zajmujący się zwierzętami  
 Prawnicy  
 Projektanci wzornictwa przemysłowego i operatorzy CAD  
 Przedstawiciele handlowi  
 Recepcjoniści i rejestratorzy  
 Robotnicy obróbki skóry  
 Rybacy  
 Rzemieślnicy obróbki szkła i metali szlachetnych  
 Samodzielni księgowi  
 Socjolodzy i specjaliści ds. badań społeczno-ekonomicznych  
 Specjaliści administracji publicznej  
 Specjaliści ds. organizacji produkcji  
 Specjaliści ds. projektowania, wdrażania i doskonalenia produktów i usług cyfrowych  
 Specjaliści ds. rynku nieruchomości  
 Specjaliści ds. zarządzania zasobami ludzkimi i rekrutacji  
 Specjaliści rolnictwa i leśnictwa  
 Specjaliści technologii żywności i żywienia  
 Specjaliści telekomunikacji  
 Spedytorzy i logistycy  
 Szefowie kuchni  
 Technicy budownictwa  
 Technicy informatycy  
 Technicy mechanicy  
 Weterynarze  
 Wychowawcy w placówkach oświatowych i opiekuńczych

### NADWYŻKA

Architekci i urbaniści  
 Ekonomisci

Filozofowie, historycy, politolodzy i kulturoznawcy  
 Inżynierowie mechanicy

Plastycy, dekoratorzy wnętrz i konserwatorzy zabytków  
 Pracownicy biur podróży i obsługi turystycznej

„Barometr zawodów” jest prognozą zapotrzebowania na pracowników w 2022 r. Badanie zostało przeprowadzone przez ekspertów na przełomie III i IV kwartału 2021 r. Sytuacja w niektórych zawodach może się zmienić w zależności od uwarunkowań rynkowych.



Realizator badania

Wojewódzki Urząd Pracy  
 w Gdańsku



Jednostka Samorządu  
 Województwa Pomorskiego

Koordinator wojewódzki

# Barometr zawodów 2022

## powiat kartuski

www.barometrzedowow.pl

### DEFICYT

Betoniarze i zbrojarze  
Blacharze i lakiernicy samochodowi  
Brukarze  
Ceramicy przemysłowi  
Cieśle i stolarze budowlani  
Cukiernicy  
Dekarze i blacharze budowlani  
Dentyści  
Diagności samochodowi  
Elektrycy, elektromechanicy i elektrycy monterzy  
Fizjoterapeuci i masażyści  
Floryści  
Fryzjerzy  
Gospodarze obiektów, portierzy, woźni i dozorczy  
Inspektorzy nadzoru budowlanego  
Inżynierowie budownictwa  
Kamieniarze  
Kierowcy autobusów  
Kierowcy samochodów ciężarowych i ciągników siodłowych  
Kierownicy budowy  
Kosmetyczki  
Krawcy i pracownicy produkcji odzieży  
Lakiernicy  
Lekarze

Listonosze i kurierzy  
Logopedzi i audiofonolodzy  
Magazynierzy  
Mechanicy pojazdów samochodowych  
Monterzy instalacji budowlanych  
Monterzy okien i szklarze  
Murarze i tynkarze  
Nauczyciele języków obcych i lektorzy  
Nauczyciele nauczania początkowego  
Nauczyciele praktycznej nauki zawodu  
Nauczyciele przedmiotów ogólnokształcących  
Nauczyciele przedmiotów zawodowych  
Nauczyciele przedszkoli  
Nauczyciele szkół specjalnych i oddziałów integracyjnych  
Ogrodnicy i sadownicy  
Operatorzy i mechanicy sprzętu do robót ziemnych  
Operatorzy maszyn do produkcji wyrobów z gumy i tworzyw sztucznych  
Operatorzy obrabiarek skrawających  
Operatorzy urządzeń dźwigowo-transportowych  
Opiekunki dziecięce  
Opiekunowie osoby starszej lub niepełnosprawnej  
Piekarze  
Pielęgniarki i położne  
Pracownicy ds. budownictwa drogowego i kolejowego

Pracownicy ds. rachunkowości i księgowości  
Pracownicy ds. techniki dentystrycznej  
Pracownicy fizyczni w produkcji i pracach prostych  
Pracownicy poligraficzni  
Pracownicy przetwórstwa metali  
Pracownicy przetwórstwa spożywczego  
Pracownicy robót wykończeniowych w budownictwie  
Pracownicy służb mundurowych  
Pracownicy socjalni  
Przetwórcy mięsa i ryb  
Psycholodzy i psychoterapeuci  
Ratownicy medyczni  
Robotnicy budowlani  
Robotnicy obróbki drewna i stolarze  
Rzemieślnicy obróbki szkła i metali szlachetnych  
Spawacze  
Specjaliści ds. projektowania, wdrażania i doskonalenia produktów i usług cyfrowych  
Specjaliści technologii żywności i żywienia  
Spedytorzy i logistycy  
Sprzątaczkę i pokojowe  
Sprzedawcy i kasjerzy  
Ślusarze  
Tapicerzy  
Wychowawcy w placówkach oświatowych i opiekuńczych

### RÓWNOWAGA

Administratorzy stron internetowych  
Agenci ubezpieczeniowi  
Analitycy, testerzy i operatorzy systemów teleinformatycznych  
Animatorzy kultury i organizatorzy imprez  
Architekci i urbaniści  
Architekci krajobrazu  
Archiwiści i muzealnicy  
Asystenci w edukacji  
Bibliotekoznawcy, bibliotekarze i specjaliści informacji naukowej  
Biolodzy, biotechnolodzy i diagności laboratoryjni  
Dziennikarze i redaktorzy  
Ekonomiści  
Farmaceuci  
Filolodzy i tłumacze  
Filozofowie, historycy, politolodzy i kulturoznawcy  
Fotografowie  
Geodeci i kartografowie  
Graficy komputerowi  
Instruktorzy nauki jazdy  
Instruktorzy rekreacji i sportu  
Inżynierowie chemicy i chemicy  
Inżynierowie elektrycy i energetycy  
Inżynierowie inżynierii środowiska  
Inżynierowie mechanicy  
Kelnerzy i barmani  
Kierowcy samochodów osobowych  
Kierownicy ds. logistyki  
Kierownicy ds. produkcji  
Kierownicy ds. usług  
Kierownicy ds. zarządzania i obsługi biznesu  
Pracownicy biur podróży i obsługi turystycznej

Kierownicy sprzedaży  
Kierownicy w instytucjach społecznych i kultury  
Kucharze  
Marynarze, pracownicy obsługi statków i portów  
Maszyniści  
Mechanicy maszyn i urządzeń  
Monterzy elektronicy  
Monterzy konstrukcji metalowych  
Monterzy maszyn i urządzeń  
Operatorzy aparatury medycznej  
Operatorzy maszyn do produkcji i przetwórstwa papieru  
Operatorzy maszyn do produkcji wyrobów cementowych i kamiennych  
Operatorzy maszyn do produkcji wyrobów chemicznych  
Operatorzy maszyn rolniczych i ogrodniczych  
Operatorzy maszyn włókienniczych  
Optycy i pracownicy wytwarzający protezy  
Pedagodzy  
Plastycy, dekoratorzy wnętrz i konserwatorzy zabytków  
Pomoce kuchenne  
Pomoce w gospodarstwie domowym  
Pozostali specjaliści edukacji  
Pracownicy administracyjni i biurowi  
Pracownicy ds. jakości  
Pracownicy ds. ochrony środowiska i BHP  
Pracownicy myjni, pralni i prasowni  
Pracownicy obsługi ruchu lotniczego  
Pracownicy obsługi ruchu szynowego  
Pracownicy ochrony fizycznej  
Pracownicy poczty  
Pracownicy sprzedaży internetowej

Pracownicy telefonicznej i elektronicznej obsługi klienta, ankieterzy, teleankieterzy  
Pracownicy usług pogrzebowych  
Pracownicy zajmujący się zwierzętami  
Prawnicy  
Projektanci i administratorzy baz danych, programiści  
Projektanci wzornictwa przemysłowego i operatorzy CAD  
Przedstawiciele handlowi  
Recepcjoniści i rejestratorzy  
Robotnicy leśni  
Robotnicy obróbki skóry  
Rolnicy i hodowcy  
Samodzielni księgowi  
Sekretarki i asystenci  
Socjolodzy i specjaliści ds. badań społeczno-ekonomicznych  
Specjaliści administracji publicznej  
Specjaliści ds. finansowych  
Specjaliści ds. organizacji produkcji  
Specjaliści ds. PR, reklamy, marketingu i sprzedaży  
Specjaliści ds. rynku nieruchomości  
Specjaliści ds. zarządzania zasobami ludzkimi i rekrutacji  
Specjaliści elektroniki, automatyki i robotyki  
Specjaliści rolnictwa i leśnictwa  
Specjaliści telekomunikacji  
Szeffowie kuchni  
Technicy budownictwa  
Technicy informatycy  
Technicy mechanicy  
Weterynarze  
Windykatorzy  
Zaopatrzeniowcy i dostawcy

### NADWYŻKA

„Barometr zawodów” jest prognozą zapotrzebowania na pracowników w 2022 r. Badanie zostało przeprowadzone przez ekspertów na przełomie III i IV kwartału 2021 r. Sytuacja w niektórych zawodach może się zmienić w zależności od uwarunkowań rynkowych.



Powiatowy  
Urząd Pracy  
w Kartuzach

Realizator badania

Wojewódzki Urząd Pracy  
w Gdańsku



Jednostka Samorządu  
Województwa Pomorskiego

Koordinator wojewódzki

# Barometr zawodów 2022

## powiat kościerski

www.barometrzedawodow.pl

### DEFICYT

Betoniarze i zbrojarze  
Blacharze i lakiernicy samochodowi  
Brukarze  
Ceramicy przemysłowi  
Cieśle i stolarze budowlani  
Cukiernicy  
Dekarze i blacharze budowlani  
Elektrycy, elektromechanicy i elektrycy monterzy  
Fizjoterapeuci i masażyści  
Fryzjerzy  
Inżynierowie budownictwa  
Kamieniarze  
Kelnerzy i barmani  
Kierownicy autobusów  
Kierownicy samochodów ciężarowych i ciągników siodłowych  
Kierownicy budowy

Kosmetyczki  
Krawcy i pracownicy produkcji odzieży  
Kucharze  
Lekarze  
Magazynierzy  
Mechanicy pojazdów samochodowych  
Monterzy instalacji budowlanych  
Murarze i tynkarze  
Nauczyciele języków obcych i lektorzy  
Nauczyciele praktycznej nauki zawodu  
Ogrodnicy i sadownicy  
Operatorzy i mechanicy sprzętu do robót ziemnych  
Opiekunowie osoby starszej lub niepełnosprawnej  
Pielęgniarki i położne  
Pomoce kuchenne  
Pracownicy ds. rachunkowości i księgowości  
Pracownicy robót wykończeniowych w budownictwie

Pracownicy służb mundurowych  
Pracownicy socjalni  
Przedstawiciele handlowi  
Przetwórcy mięsa i ryb  
Psycholodzy i psychoterapeuci  
Ratownicy medyczni  
Robotnicy budowlani  
Robotnicy obróbki drewna i stolarze  
Rzemieślnicy obróbki szkła i metali szlachetnych  
Samodzielni księgowi  
Spawacze  
Specjaliści ds. finansowych  
Spedytorzy i logiści  
Sprzedawcy i kasjerzy  
Szeffowie kuchni  
Tapicerzy

### RÓWNOWAGA

Administratorzy stron internetowych  
Agenci ubezpieczeniowi  
Akustycy i realizatorzy dźwięku  
Analitycy, testerzy i operatorzy systemów teleinformatycznych  
Animatorzy kultury i organizatorzy imprez  
Architekci i urbaniści  
Architekci krajobrazu  
Archiwiści i muzealnicy  
Asystenci w edukacji  
Bibliotekoznawcy, bibliotekarze i specjaliści informacji naukowej  
Biolodzy, biotechnolodzy i diagnosty laboratoryjni  
Dentyści  
Diagnosty samochodowi  
Dziennikarze i redaktorzy  
Ekonomiści  
Farmaceuci  
Filolodzy i tłumacze  
Filozofowie, historycy, politolodzy i kulturoznawcy  
Floryści  
Fotografowie  
Geodeci i kartografowie  
Gospodarze obiektów, portierzy, woźni i dozorczy  
Górnicy i operatorzy maszyn i urządzeń wydobywczych  
Graficy komputerowi  
Inspektorzy nadzoru budowlanego  
Instruktorzy nauki jazdy  
Instruktorzy rekreacji i sportu  
Inżynierowie chemicy i chemicy  
Inżynierowie elektrycy i energetycy  
Inżynierowie inżynierii środowiska  
Inżynierowie mechanicy  
Kierownicy samochodów osobowych  
Kierownicy ds. logistyki  
Kierownicy ds. produkcji  
Kierownicy ds. usług  
Kierownicy ds. zarządzania i obsługi biznesu  
Kierownicy sprzedaży  
Kierownicy w instytucjach społecznych i kultury

Lakiernicy  
Listonosze i kurierzy  
Logopedzi i audiofonolodzy  
Marynarze, pracownicy obsługi statków i portów  
Mechanicy maszyn i urządzeń  
Meteorolodzy, geolodzy, geografowie  
Monterzy elektronicy  
Monterzy konstrukcji metalowych  
Monterzy maszyn i urządzeń  
Monterzy okien i szklarze  
Nauczyciele nauczania początkowego  
Nauczyciele przedmiotów ogólnokształcących  
Nauczyciele przedmiotów zawodowych  
Nauczyciele przedszkoli  
Nauczyciele szkół specjalnych i oddziałów integracyjnych  
Operatorzy aparatury medycznej  
Operatorzy maszyn do produkcji i przetwórstwa papieru  
Operatorzy maszyn do produkcji wyrobów cementowych i kamiennych  
Operatorzy maszyn do produkcji wyrobów chemicznych  
Operatorzy maszyn do produkcji wyrobów z gumy i tworzyw sztucznych  
Operatorzy maszyn rolniczych i ogrodniczych  
Operatorzy obrabiarek skrawających  
Operatorzy urządzeń dźwigowo-transportowych  
Opiekunki dziecięce  
Optycy i pracownicy wytwarzający protezy  
Pedagodzy  
Piekarze  
Plastycy, dekoratorzy wnętrz i konserwatorzy zabytków  
Pomoce w gospodarstwie domowym  
Pozostali specjaliści edukacji  
Pracownicy administracyjni i biurowi  
Pracownicy biur podróży i obsługi turystycznej  
Pracownicy ds. budownictwa drogowego i kolejowego  
Pracownicy ds. jakości  
Pracownicy ds. ochrony środowiska i BHP  
Pracownicy ds. techniki dentystrycznej  
Pracownicy fizyczni w produkcji i pracach prostych  
Pracownicy myjni, pralni i prasowni

Pracownicy ochrony fizycznej  
Pracownicy poczty  
Pracownicy poligraficzni  
Pracownicy przetwórstwa metali  
Pracownicy przetwórstwa spożywczego  
Pracownicy sprzedaży internetowej  
Pracownicy telefonicznej i elektronicznej obsługi klienta, ankieterzy, teleankieterzy  
Pracownicy usług pogrzebowych  
Pracownicy zajmujący się zwierzętami  
Prawnicy  
Projektanci i administratorzy baz danych, programiści  
Projektanci wzornictwa przemysłowego i operatorzy CAD  
Recepcjoniści i rejestratorzy  
Robotnicy leśni  
Rolnicy i hodowcy  
Rybacy  
Sekretarki i asystenci  
Socjolodzy i specjaliści ds. badań społeczno-ekonomicznych  
Specjaliści administracji publicznej  
Specjaliści ds. organizacji produkcji  
Specjaliści ds. PR, reklamy, marketingu i sprzedaży  
Specjaliści ds. rynku nieruchomości  
Specjaliści ds. zarządzania zasobami ludzkimi i rekrutacji  
Specjaliści elektroniki, automatyki i robotyki  
Specjaliści rolnictwa i leśnictwa  
Specjaliści technologii żywności i żywienia  
Specjaliści telekomunikacji  
Sprzątacze i pokojowe  
Ślusarze  
Technicy budownictwa  
Technicy informatycy  
Technicy mechanicy  
Weterynarze  
Windykatorzy  
Wychowawcy w placówkach oświatowych i opiekuńczych  
Zaopatrzeniowcy i dostawcy

„Barometr zawodów” jest prognozą zapotrzebowania na pracowników w 2022 r. Badanie zostało przeprowadzone przez ekspertów na przełomie III i IV kwartału 2021 r. Sytuacja w niektórych zawodach może się zmienić w zależności od uwarunkowań rynkowych.



Powiatowy  
Urząd Pracy  
w Kościerzynie

Realizator badania

Wojewódzki Urząd Pracy  
w Gdańsku



Jednostka Samorządu  
Województwa Pomorskiego

Koordynator wojewódzki

# Barometr zawodów 2022

## powiat kwidzyński

www.barometrzwodow.pl

### DEFICYT

Betoniarze i zbrojarze  
Blacharze i lakiernicy samochodowi  
Brukarze  
Cieśle i stolarze budowlani  
Dekarze i blacharze budowlani  
Elektrycy, elektromechanicy i elektrycy  
Fizjoterapeuci i masażyści  
Gospodarze obiektów, portierzy, woźni i dozorca  
Inżynierowie budownictwa  
Kierowcy autobusów  
Kierowcy samochodów ciężarowych i ciągników siodłowych  
Kierownicy budowy  
Kucharze  
Lekarze  
Magazynierzy

Mechanicy pojazdów samochodowych  
Monterzy instalacji budowlanych  
Monterzy konstrukcji metalowych  
Murarze i tynkarze  
Nauczyciele języków obcych i lektorzy  
Nauczyciele praktycznej nauki zawodu  
Nauczyciele przedmiotów ogólnokształcących  
Nauczyciele przedmiotów zawodowych  
Nauczyciele szkół specjalnych i oddziałów integracyjnych  
Ogrodnicy i sadownicy  
Operatorzy i mechanicy sprzętu do robót ziemnych  
Operatorzy maszyn rolniczych i ogrodniczych  
Operatorzy obrabiarek skrawających  
Operatorzy urządzeń dźwigowo-transportowych  
Opiekunowie osoby starszej lub niepełnosprawnej  
Piekarze

Pielęgniarki i położne  
Pracownicy ds. rachunkowości i księgowości  
Pracownicy fizyczni w produkcji i pracach prostych  
Pracownicy ochrony fizycznej  
Pracownicy przetwórstwa metali  
Pracownicy przetwórstwa spożywczego  
Pracownicy służb mundurowych  
Psycholodzy i psychotherapeuci  
Robotnicy budowlani  
Robotnicy obróbki drewna i stolarze  
Samodzielni księgowi  
Spawacze  
Specjaliści elektroniki, automatyki i robotyki  
Zaopatrzeniowcy i dostawcy

### RÓWNOWAGA

Administratorzy stron internetowych  
Agenci ubezpieczeniowi  
Analitycy, testerzy i operatorzy systemów teleinformatycznych  
Animatory kultury i organizatorzy imprez  
Architekci i urbaniści  
Architekci krajobrazu  
Archiwiści i muzealnicy  
Asystenci w edukacji  
Bibliotekoznawcy, bibliotekarze i specjaliści informacji naukowej  
Biolodzy, biotechnolodzy i diagnosty laboratoryjni  
Dentyści  
Diagnosty samochodowi  
Dziennikarze i redaktorzy  
Farmaceuci  
Filolodzy i tłumacze  
Filozofowie, historycy, politolodzy i kulturoznawcy  
Floryści  
Fotografowie  
Geodeci i kartografowie  
Graficy komputerowi  
Inspektorzy nadzoru budowlanego  
Instruktorzy nauki jazdy  
Instruktorzy rekreacji i sportu  
Inżynierowie chemicy i chemicy  
Inżynierowie elektrycy i energetycy  
Inżynierowie inżynierii środowiska  
Inżynierowie mechanicy  
Kamieniarze  
Kelnerzy i barmani  
Kierowcy samochodów osobowych  
Kierownicy ds. logistyki  
Kierownicy ds. produkcji  
Kierownicy ds. usług  
Kierownicy ds. zarządzania i obsługi biznesu  
Kierownicy sprzedaży

Kierownicy w instytucjach społecznych i kultury  
Kosmetyczki  
Krawcy i pracownicy produkcji odzieży  
Lakiernicy  
Listonosze i kurierzy  
Logopedzi i audyofonolodzy  
Maszyniści  
Mechanicy maszyn i urządzeń  
Monterzy elektronicy  
Monterzy maszyn i urządzeń  
Monterzy okien i szklarzy  
Nauczyciele nauczania początkowego  
Nauczyciele przedszkoli  
Operatorzy aparatury medycznej  
Operatorzy maszyn do produkcji i przetwórstwa papieru  
Operatorzy maszyn do produkcji wyrobów cementowych i kamiennych  
Operatorzy maszyn do produkcji wyrobów chemicznych  
Operatorzy maszyn do produkcji wyrobów z gumy i tworzyw sztucznych  
Opiekunki dziecięce  
Optycy i pracownicy wytwarzający protezy  
Plastycy, dekoratorzy wnętrz i konserwatorzy zabytków  
Pomoce kuchenne  
Pozostali specjaliści edukacji  
Pracownicy administracyjni i biurowi  
Pracownicy ds. budownictwa drogowego i kolejowego  
Pracownicy ds. jakości  
Pracownicy ds. ochrony środowiska i BHP  
Pracownicy ds. techniki dentystycznej  
Pracownicy myjni, pralni i prasowni  
Pracownicy obsługi ruchu szynowego  
Pracownicy poczty  
Pracownicy poligraficzni  
Pracownicy robót wykończeniowych w budownictwie  
Pracownicy socjalni  
Pracownicy sprzedaży internetowej

Pracownicy telefonicznej i elektronicznej obsługi klienta, ankieterzy, teleankieterzy  
Pracownicy usług pogrzebowych  
Pracownicy zajmujący się zwierzętami  
Prawnicy  
Projektanci i administratorzy baz danych, programiści  
Projektanci wzornictwa przemysłowego i operatorzy CAD  
Przedstawiciele handlowi  
Przetwórcy mięsa i ryb  
Ratownicy medyczni  
Recepcjoniści i rejestratorzy  
Robotnicy leśni  
Rzemieślnicy obróbki szkła i metali szlachetnych  
Sekretarki i asystenci  
Socjolodzy i specjaliści ds. badań społeczno-ekonomicznych  
Specjaliści administracji publicznej  
Specjaliści ds. finansowych  
Specjaliści ds. organizacji produkcji  
Specjaliści ds. PR, reklamy, marketingu i sprzedaży  
Specjaliści ds. rynku nieruchomości  
Specjaliści ds. zarządzania zasobami ludzkimi i rekrutacji  
Specjaliści rolnictwa i leśnictwa  
Specjaliści technologii żywności i żywienia  
Specjaliści telekomunikacji  
Spedytorzy i logistycy  
Sprzątaczkę i pokojowe  
Sprzedawcy i kasjerzy  
Szeffowie kuchni  
Ślusarze  
Tapicerzy  
Technicy budownictwa  
Technicy mechanicy  
Weterynarze  
Windykatorzy  
Wychowawcy w placówkach oświatowych i opiekuńczych

### NADWYŻKA

Cukiernicy  
Ekonomiści  
Fryzjerzy

Pedagodzy  
Pracownicy biur podróży i obsługi turystycznej  
Rolnicy i hodowcy

Technicy informatycy

„Barometr zawodów” jest prognozą zapotrzebowania na pracowników w 2022 r. Badanie zostało przeprowadzone przez ekspertów na przełomie III i IV kwartału 2021 r. Sytuacja w niektórych zawodach może się zmienić w zależności od uwarunkowań rynkowych.

# Barometr zawodów 2022

## powiat lęborski

www.barometrzwodow.pl

### DEFICYT

Asystenci w edukacji  
Betoniarze i zbrojarze  
Biolodzy, biotechnolodzy i diagnosty laboratoryjni  
Blacharze i lakiernicy samochodowi  
Brukarze  
Cieśle i stolarze budowlani  
Dekarze i blacharze budowlani  
Dentyści  
Elektrycy, elektromechanicy i elektrycy monterzy  
Fizjoterapeuci i masażyści  
Fryzjerzy  
Inżynierowie budownictwa  
Kamieniarze  
Kelnerzy i barmani  
Kierowcy autobusów  
Kierowcy samochodów ciężarowych i ciągników siodłowych  
Kierownicy budowy  
Kierownicy sprzedaży  
Kosmetyczki  
Krawcy i pracownicy produkcji odzieży  
Kucharze  
Lekarze  
Logopedzi i audiofonolodzy

Magazynierzy  
Mechanicy pojazdów samochodowych  
Monterzy instalacji budowlanych  
Monterzy konstrukcji metalowych  
Monterzy maszyn i urządzeń  
Murarze i tynkarze  
Nauczyciele języków obcych i lektorzy  
Nauczyciele nauczania początkowego  
Nauczyciele praktycznej nauki zawodu  
Nauczyciele przedmiotów ogólnokształcących  
Nauczyciele przedmiotów zawodowych  
Nauczyciele przedszkoli  
Nauczyciele szkół specjalnych i oddziałów integracyjnych  
Operatorzy i mechanicy sprzętu do robót ziemnych  
Operatorzy maszyn do produkcji wyrobów z gumy i tworzyw sztucznych  
Operatorzy obrabiarek skrawających  
Opiekunki dziecięce  
Opiekunowie osoby starszej lub niepełnosprawnej  
Optycy i pracownicy wytwarzający protezy  
Pedagodzy  
Piekarze  
Pielęgniarki i położne  
Pomoce kuchenne

Pracownicy ds. rachunkowości i księgowości  
Pracownicy robót wykończeniowych w budownictwie  
Pracownicy służb mundurowych  
Pracownicy socjalni  
Pracownicy sprzedaży internetowej  
Przedstawiciele handlowi  
Przetwórcy mięsa i ryb  
Psycholodzy i psychoterapeuci  
Ratownicy medyczni  
Recepcjoniści i rejestratorzy  
Robotnicy budowlani  
Robotnicy obróbki drewna i stolarze  
Rolnicy i hodowcy  
Samodzielni księgowi  
Spawacze  
Specjaliści ds. PR, reklamy, marketingu i sprzedaży  
Sprzątaczkę i pokojowe  
Sprzedawcy i kasjerzy  
Szefowie kuchni  
Ślusarze  
Weterynarze  
Wychowawcy w placówkach oświatowych i opiekuńczych  
Zaopatrzeniowcy i dostawcy

### RÓWNOWAGA

Administratorzy stron internetowych  
Agenci ubezpieczeniowi  
Akustycy i realizatorzy dźwięku  
Analitycy, testerzy i operatorzy systemów teleinformatycznych  
Animatory kultury i organizatorzy imprez  
Architekci i urbaniści  
Architekci krajobrazu  
Archiwiści i muzealnicy  
Bibliotekoznawcy, bibliotekarze i specjaliści informacji naukowej  
Ceramicy przemysłowi  
Cukiernicy  
Diagnosty samochodowi  
Dziennikarze i redaktorzy  
Ekonomiści  
Farmaceuci  
Filolodzy i tłumacze  
Filozofowie, historycy, politolodzy i kulturoznawcy  
Floryści  
Fotografowie  
Geodeci i kartografowie  
Gospodarze obiektów, portierzy, woźni i dozorczy  
Górnicy i operatorzy maszyn i urządzeń wydobywczych  
Graficy komputerowi  
Inspektorzy nadzoru budowlanego  
Instruktorzy nauki jazdy  
Instruktorzy rekreacji i sportu  
Inżynierowie chemicy i chemicy  
Inżynierowie elektrycy i energetycy  
Inżynierowie inżynierii środowiska  
Inżynierowie mechanicy  
Kierowcy samochodów osobowych  
Kierownicy ds. logistyki  
Kierownicy ds. produkcji

Kierownicy ds. usług  
Kierownicy ds. zarządzania i obsługi biznesu  
Kierownicy w instytucjach społecznych i kultury  
Lakiernicy  
Listonosze i kurierzy  
Marynarze, pracownicy obsługi statków i portów  
Maszyniści  
Mechanicy maszyn i urządzeń  
Meteorolodzy, geolodzy, geografowie  
Monterzy elektronicy  
Monterzy okien i szklarze  
Ogrodnicy i sadownicy  
Operatorzy aparatury medycznej  
Operatorzy maszyn do produkcji i przetwórstwa papieru  
Operatorzy maszyn do produkcji wyrobów cementowych i kamiennych  
Operatorzy maszyn do produkcji wyrobów chemicznych  
Operatorzy maszyn rolniczych i ogrodniczych  
Operatorzy maszyn włókienniczych  
Operatorzy urządzeń dźwigowo-transportowych  
Plastyki, dekoratorzy wnętrz i konserwatorzy zabytków  
Pomoce w gospodarstwie domowym  
Pozostali specjaliści edukacji  
Pracownicy administracyjni i biurowi  
Pracownicy biur podróży i obsługi turystycznej  
Pracownicy ds. budownictwa drogowego i kolejowego  
Pracownicy ds. jakości  
Pracownicy ds. ochrony środowiska i BHP  
Pracownicy ds. techniki dentystycznej  
Pracownicy fizyczni w produkcji i pracach prostych  
Pracownicy myjni, pralni i prasowni  
Pracownicy obsługi ruchu lotniczego  
Pracownicy obsługi ruchu szynowego  
Pracownicy ochrony fizycznej  
Pracownicy poczty

Pracownicy poligraficzni  
Pracownicy przetwórstwa metali  
Pracownicy przetwórstwa spożywczego  
Pracownicy telefonicznej i elektronicznej obsługi klienta, ankieterzy, teleankieterzy  
Pracownicy usług pogrzebowych  
Pracownicy zajmujący się zwierzętami  
Prawnicy  
Projektanci i administratorzy baz danych, programiści  
Projektanci wzornictwa przemysłowego i operatorzy CAD  
Robotnicy leśni  
Robotnicy obróbki skóry  
Rybaczy  
Rzemieślnicy obróbki szkła i metali szlachetnych  
Sekretarki i asystenci  
Socjolodzy i specjaliści ds. badań społeczno-ekonomicznych  
Specjaliści administracji publicznej  
Specjaliści ds. finansowych  
Specjaliści ds. organizacji produkcji  
Specjaliści ds. projektowania, wdrażania i doskonalenia produktów i usług cyfrowych  
Specjaliści ds. rynku nieruchomości  
Specjaliści ds. zarządzania zasobami ludzkimi i rekrutacji  
Specjaliści elektroniki, automatyki i robotyki  
Specjaliści rolnictwa i leśnictwa  
Specjaliści technologii żywności i żywienia  
Specjaliści telekomunikacji  
Spedytorzy i logistycy  
Tapiczerzy  
Technicy budownictwa  
Technicy mechanicy  
Windykatorzy

### NADWYŻKA

Obuwnicy

Technicy informatycy

„Barometr zawodów” jest prognozą zapotrzebowania na pracowników w 2022 r. Badanie zostało przeprowadzone przez ekspertów na przełomie III i IV kwartału 2021 r. Sytuacja w niektórych zawodach może się zmienić w zależności od uwarunkowań rynkowych.



Powiatowy  
Urząd Pracy  
w Lęborku

Realizator badania

Wojewódzki Urząd Pracy  
w Gdańsku



Jednostka Samorządu  
Województwa Pomorskiego

Koordinator wojewódzki



# Barometr zawodów 2022

## powiat malborski

www.barometrzedawodow.pl

### DEFICYT

Betoniarze i zbrojarze  
Bibliotekoznawcy, bibliotekarze i specjaliści informacji naukowej  
Biolodzy, biotechnolodzy i diagnosty laboratoryjni  
Blacharze i lakiernicy samochodowi  
Brukarze  
Cieśle i stolarze budowlani  
Cukiernicy  
Dekarze i blacharze budowlani  
Elektrycy, elektromechanicy i elektrycy monterzy  
Farmaceuci  
Fizjoterapeuci i masażyści  
Floryści  
Inżynierowie budownictwa  
Inżynierowie chemicy i chemicy  
Kelnerzy i barmani  
Kierowcy autobusów

Kierowcy samochodów ciężarowych i ciągników siodłowych  
Kierownicy budowy  
Kucharze  
Lekarze  
Magazynierzy  
Maszyniści  
Mechanicy pojazdów samochodowych  
Monterzy instalacji budowlanych  
Murarze i tynkarze  
Nauczyciele języków obcych i lektorzy  
Nauczyciele praktycznej nauki zawodu  
Nauczyciele przedmiotów zawodowych  
Nauczyciele szkół specjalnych i oddziałów integracyjnych  
Operatorzy i mechanicy sprzętu do robót ziemnych  
Operatorzy maszyn rolniczych i ogrodniczych  
Operatorzy urządzeń dźwiękowo-transportowych

Opiekunowie osoby starszej lub niepełnosprawnej  
Piekarze  
Pielęgniarki i położne  
Pracownicy ds. rachunkowości i księgowości  
Pracownicy ochrony fizycznej  
Pracownicy robót wykończeniowych w budownictwie  
Pracownicy służb mundurowych  
Psycholodzy i psychoterapeuci  
Ratownicy medyczni  
Recepcjoniści i rejestratorzy  
Samodzielni księgowi  
Spawacze  
Spedytorzy i logiści  
Szeffowie kuchni  
Ślusarze  
Technicy budownictwa

### RÓWNOWAGA

Administratorzy stron internetowych  
Agenci ubezpieczeniowi  
Akustycy i realizatorzy dźwięku  
Analitycy, testerzy i operatorzy systemów teleinformatycznych  
Animatory kultury i organizatorzy imprez  
Architekci i urbaniści  
Architekci krajobrazu  
Archiwiści i muzealnicy  
Asystenci w edukacji  
Ceramicy przemysłowi  
Dentyści  
Diagnosty samochodowi  
Dziennikarze i redaktorzy  
Filolodzy i tłumacze  
Filozofowie, historycy, politolodzy i kulturoznawcy  
Fotografowie  
Fryzjerzy  
Geodeci i kartografowie  
Gospodarze obiektów, portierzy, woźni i dozorczy  
Graficy komputerowi  
Inspektorzy nadzoru budowlanego  
Instruktorzy nauki jazdy  
Instruktorzy rekreacji i sportu  
Inżynierowie elektrycy i energetycy  
Inżynierowie inżynierii środowiska  
Inżynierowie mechanicy  
Kamieniarze  
Kierowcy samochodów osobowych  
Kierownicy ds. logistyki  
Kierownicy ds. produkcji  
Kierownicy ds. usług  
Kierownicy ds. zarządzania i obsługi biznesu  
Kierownicy sprzedaży  
Kierownicy w instytucjach społecznych i kultury  
Kosmetyczki  
Krawcy i pracownicy produkcji odzieży  
Lakiernicy  
Listonosze i kurierzy  
Logopedzi i audiofonolodzy

Marynarze, pracownicy obsługi statków i portów  
Mechanicy maszyn i urządzeń  
Monterzy elektronicy  
Monterzy konstrukcji metalowych  
Monterzy maszyn i urządzeń  
Monterzy okien i szklarze  
Nauczyciele nauczania początkowego  
Nauczyciele przedmiotów ogólnokształcących  
Nauczyciele przedszkoli  
Obuwnicy  
Ogrodnicy i sadownicy  
Operatorzy maszyn do produkcji i przetwórstwa papieru  
Operatorzy maszyn do produkcji wyrobów cementowych i kamiennych  
Operatorzy maszyn do produkcji wyrobów chemicznych  
Operatorzy maszyn do produkcji wyrobów z gumy i tworzyw sztucznych  
Operatorzy maszyn włókienniczych  
Operatorzy obrabiarek skrawających  
Opiekunki dziecięce  
Optycy i pracownicy wytwarzający protezy  
Pedagodzy  
Plastycy, dekoratorzy wnętrz i konserwatorzy zabytków  
Pomoce kuchenne  
Pomoce w gospodarstwie domowym  
Pozostali specjaliści edukacji  
Pracownicy administracyjni i biurowi  
Pracownicy biur podróży i obsługi turystycznej  
Pracownicy ds. budownictwa drogowego i kolejowego  
Pracownicy ds. jakości  
Pracownicy ds. ochrony środowiska i BHP  
Pracownicy ds. techniki dentylistycznej  
Pracownicy fizyczni w produkcji i pracach prostych  
Pracownicy myjni, pralni i prasowni  
Pracownicy obsługi ruchu szynowego  
Pracownicy poczty  
Pracownicy poligraficzni  
Pracownicy przetwórstwa metali  
Pracownicy przetwórstwa spożywczego  
Pracownicy socjalni

Pracownicy sprzedaży internetowej  
Pracownicy telefonicznej i elektronicznej obsługi klienta, ankieciery, teleankieciery  
Pracownicy usług pogrzebowych  
Pracownicy zajmujący się zwierzętami  
Prawnicy  
Projektanci i administratorzy baz danych, programiści  
Projektanci wzornictwa przemysłowego i operatorzy CAD  
Przedstawiciele handlowi  
Przetwórcy mięsa i ryb  
Robotnicy budowlani  
Robotnicy leśni  
Robotnicy obróbki drewna i stolarze  
Robotnicy obróbki skóry  
Rzemieślnicy obróbki szkła i metali szlachetnych  
Sekretarki i asystenci  
Socjolodzy i specjaliści ds. badań społeczno-ekonomicznych  
Specjaliści administracji publicznej  
Specjaliści ds. finansowych  
Specjaliści ds. organizacji produkcji  
Specjaliści ds. PR, reklamy, marketingu i sprzedaży  
Specjaliści ds. projektowania, wdrażania i doskonalenia produktów i usług cyfrowych  
Specjaliści ds. rynku nieruchomości  
Specjaliści ds. zarządzania zasobami ludzkimi i rekrutacji  
Specjaliści elektroniki, automatyki i robotyki  
Specjaliści rolnictwa i leśnictwa  
Specjaliści technologii żywności i żywienia  
Specjaliści telekomunikacji  
Sprzątaczkki i pokojowe  
Sprzedawcy i kasjerzy  
Tapicerzy  
Technicy informatycy  
Technicy mechanicy  
Weterynarze  
Windykatorzy  
Wychowawcy w placówkach oświatowych i opiekuńczych  
Zaopatrzeniowcy i dostawcy

### NADWYŻKA

Ekonomiści

Rolnicy i hodowcy

„Barometr zawodów” jest prognozą zapotrzebowania na pracowników w 2022 r. Badanie zostało przeprowadzone przez ekspertów na przełomie III i IV kwartału 2021 r. Sytuacja w niektórych zawodach może się zmienić w zależności od uwarunkowań rynkowych.



Realizator badania

Wojewódzki Urząd Pracy  
w Gdańsku



Jednostka Samorządu  
Województwa Pomorskiego

Koordinator wojewódzki

# Barometr zawodów 2022

## powiat nowodworski

www.barometrzedowow.pl

### DEFICYT

Elektrycy, elektromechanicy i elektrycy  
Fizjoterapeuci i masażyści  
Geodeci i kartografowie  
Graficy komputerowi  
Kelnerzy i barmani  
Kierowcy samochodów ciężarowych i ciągników siodłowych  
Kierownicy sprzedaży  
Kucharze  
Murarze i tynkarze  
Nauczyciele języków obcych i lektorzy  
Nauczyciele nauczania początkowego

Nauczyciele praktycznej nauki zawodu  
Nauczyciele przedmiotów ogólnokształcących  
Nauczyciele przedmiotów zawodowych  
Nauczyciele przedszkoli  
Operatorzy i mechanicy sprzętu do robót ziemnych  
Operatorzy obrabiarek skrawających  
Opiekunowie osoby starszej lub niepełnosprawnej  
Pomoce kuchenne  
Pracownicy ds. rachunkowości i księgowości  
Pracownicy ochrony fizycznej  
Pracownicy służb mundurowych  
Pracownicy socjalni

Psycholodzy i psychoterapeuci  
Ratownicy medyczni  
Recepcjoniści i rejestratorzy  
Robotnicy budowlani  
Robotnicy obróbki drewna i stolarze  
Samodzielni księgowi  
Spawacze  
Specjaliści ds. projektowania, wdrażania i doskonalenia produktów i usług cyfrowych  
Sprzątaczkę i pokojowe  
Szeffowie kuchni  
Zaopatrzeniowcy i dostawcy

### RÓWNOWAGA

Administratorzy stron internetowych  
Agenci ubezpieczeniowi  
Akustycy i realizatorzy dźwięku  
Analitycy, testerzy i operatorzy systemów teleinformatycznych  
Animatorzy kultury i organizatorzy imprez  
Architekci i urbaniści  
Architekci krajobrazu  
Archiwiści i muzealnicy  
Asystenci w edukacji  
Betoniarze i zbrojarze  
Bibliotekoznawcy, bibliotekarze i specjaliści informacji naukowej  
Biologowie, biotechnolodzy i diagnosty laboratoryjni  
Blacharze i lakiernicy samochodowi  
Brukarze  
Ceramicy przemysłowi  
Cieśle i stolarze budowlani  
Cukiernicy  
Dekarze i blacharze budowlani  
Dentyści  
Diagnosty samochodowi  
Dziennikarze i redaktorzy  
Ekonomiści  
Farmaceuci  
Filolodzy i tłumacze  
Filozofowie, historycy, politolodzy i kulturoznawcy  
Floryści  
Fotografowie  
Fryzjerzy  
Gospodarze obiektów, portierzy, woźni i dozorczy  
Górnicy i operatorzy maszyn i urządzeń wydobywczych  
Inspektorzy nadzoru budowlanego  
Instruktorzy nauki jazdy  
Instruktorzy rekreacji i sportu  
Inżynierowie budownictwa  
Inżynierowie chemicy i chemicy  
Inżynierowie elektrycy i energetycy  
Inżynierowie inżynierii środowiska  
Inżynierowie mechanicy  
Kamieniarze  
Kierowcy autobusów  
Kierowcy samochodów osobowych  
Kierownicy budowy  
Kierownicy ds. logistyki  
Kierownicy ds. produkcji  
Kierownicy ds. usług

Kierownicy ds. zarządzania i obsługi biznesu  
Kierownicy w instytucjach społecznych i kultury  
Kosmetyczki  
Krawcy i pracownicy produkcji odzieży  
Lakiernicy  
Lekarze  
Listonosze i kurierzy  
Logopedzi i audyofonolodzy  
Magazynierzy  
Marynarze, pracownicy obsługi statków i portów  
Maszyniści  
Mechanicy maszyn i urządzeń  
Meteorolodzy, geolodzy, geografowie  
Monterzy elektronicy  
Monterzy instalacji budowlanych  
Monterzy konstrukcji metalowych  
Monterzy maszyn i urządzeń  
Monterzy okien i szklarzy  
Nauczyciele szkół specjalnych i oddziałów integracyjnych  
Obuwnicy  
Ogrodnicy i sadownicy  
Operatorzy aparatury medycznej  
Operatorzy maszyn do produkcji i przetwórstwa papieru  
Operatorzy maszyn do produkcji wyrobów cementowych i kamiennych  
Operatorzy maszyn do produkcji wyrobów chemicznych  
Operatorzy maszyn do produkcji wyrobów z gumy i tworzyw sztucznych  
Operatorzy maszyn rolniczych i ogrodniczych  
Operatorzy urządzeń dźwigowo-transportowych  
Opiekunki dziecięce  
Optycy i pracownicy wytwarzający protezy  
Pedagodzy  
Piekarze  
Pielęgniarki i położne  
Plastycy, dekoratorzy wnętrz i konserwatorzy zabytków  
Pomoce w gospodarstwie domowym  
Pozostali specjaliści edukacji  
Pracownicy administracyjni i biurowi  
Pracownicy biur podróży i obsługi turystycznej  
Pracownicy ds. budownictwa drogowego i kolejowego  
Pracownicy ds. jakości  
Pracownicy ds. ochrony środowiska i BHP  
Pracownicy ds. techniki dentystycznej  
Pracownicy fizyczni w produkcji i pracach prostych  
Pracownicy myjni, pralni i prasowalni  
Pracownicy obsługi ruchu lotniczego

Pracownicy obsługi ruchu szynowego  
Pracownicy poczty  
Pracownicy poligraficzni  
Pracownicy przetwórstwa metali  
Pracownicy przetwórstwa spożywczego  
Pracownicy robót wykończeniowych w budownictwie  
Pracownicy sprzedaży internetowej  
Pracownicy telefonicznej i elektronicznej obsługi klienta, ankieterzy, teleankieterzy  
Pracownicy usług pogrzebowych  
Pracownicy zajmujący się zwierzętami  
Prawnicy  
Projektanci i administratorzy baz danych, programiści  
Projektanci wzornictwa przemysłowego i operatorzy CAD  
Przedstawiciele handlowi  
Przetwórcy mięsa i ryb  
Robotnicy leśni  
Robotnicy obróbki skóry  
Rolnicy i hodowcy  
Rybaczy  
Rzemieślnicy obróbki szkła i metali szlachetnych  
Sekretarki i asystenci  
Socjolodzy i specjaliści ds. badań społeczno-ekonomicznych  
Specjaliści administracji publicznej  
Specjaliści ds. finansowych  
Specjaliści ds. organizacji produkcji  
Specjaliści ds. PR, reklamy, marketingu i sprzedaży  
Specjaliści ds. rynku nieruchomości  
Specjaliści ds. zarządzania zasobami ludzkimi i rekrutacji  
Specjaliści elektroniki, automatyki i robotyki  
Specjaliści rolnictwa i leśnictwa  
Specjaliści technologii żywienia i żywienia  
Specjaliści telekomunikacji  
Spedytorzy i logistycy  
Sprzedawcy i kasjerzy  
Ślusarze  
Tapicerzy  
Technicy budownictwa  
Technicy informatycy  
Technicy mechanicy  
Weterynarze  
Windykatorzy  
Wychowawcy w placówkach oświatowych i opiekuńczych

### NADWYŻKA

Mechanicy pojazdów samochodowych

„Barometr zawodów” jest prognozą zapotrzebowania na pracowników w 2022 r. Badanie zostało przeprowadzone przez ekspertów na przełomie III i IV kwartału 2021 r. Sytuacja w niektórych zawodach może się zmienić w zależności od uwarunkowań rynkowych.



Realizator badania

Wojewódzki Urząd Pracy  
w Gdańsku



Jednostka Samorządu  
Województwa Pomorskiego

Koordinator wojewódzki



# Barometr zawodów 2022

powiat pucki

www.barometrzedowow.pl

## DEFICYT

Betoniarze i zbrojarze  
Blacharze i lakiernicy samochodowi  
Brukarze  
Cieśle i stolarze budowlani  
Cukiernicy  
Dekarze i blacharze budowlani  
Elektrycy, elektromechanicy i elektrycy monterzy  
Fizjoterapeuci i masażyści  
Fryzjerzy  
Gospodarze obiektów, portierzy, woźni i dozorca  
Instruktorzy rekreacji i sportu  
Kelnerzy i barmani  
Kierowcy autobusów  
Kierowcy samochodów ciężarowych i ciągników siodłowych  
Krawcy i pracownicy produkcji odzieży  
Kucharze  
Lekarze

Logopedzi i audiofonolodzy  
Magazynierzy  
Maszyniści  
Mechanicy pojazdów samochodowych  
Monterzy instalacji budowlanych  
Monterzy konstrukcji metalowych  
Murarze i tynkarze  
Nauczyciele języków obcych i lektorzy  
Nauczyciele praktycznej nauki zawodu  
Nauczyciele przedmiotów ogólnokształcących  
Nauczyciele przedmiotów zawodowych  
Nauczyciele przedszkoli  
Nauczyciele szkół specjalnych i oddziałów integracyjnych  
Operatorzy i mechanicy sprzętu do robót ziemnych  
Operatorzy urządzeń dźwigowo-transportowych  
Opiekunki dziecięce  
Opiekunowie osoby starszej lub niepełnosprawnej  
Piekarze

Pielęgniarki i położne  
Pomoce kuchenne  
Pracownicy fizyczni w produkcji i pracach prostych  
Pracownicy robót wykończeniowych w budownictwie  
Pracownicy służb mundurowych  
Pracownicy socjalni  
Przetwórcy mięsa i ryb  
Psycholodzy i psychoterapeuci  
Recepcjoniści i rejestratorzy  
Robotnicy budowlani  
Robotnicy obróbki drewna i stolarze  
Spawacze  
Sprzątaczkę i pokojowe  
Sprzedawcy i kasjerzy  
Szefowie kuchni  
Tapicerzy  
Zaopatrzeniowcy i dostawcy

## RÓWNOWAGA

Administratorzy stron internetowych  
Agenci ubezpieczeniowi  
Akustycy i realizatorzy dźwięku  
Analitycy, testerzy i operatorzy systemów teleinformatycznych  
Animatory kultury i organizatorzy imprez  
Architekci i urbanisci  
Architekci krajobrazu  
Archiwiści i muzealnicy  
Asystenci w edukacji  
Bibliotekoznawcy, bibliotekarze i specjaliści informacji naukowej  
Biolodzy, biotechnolodzy i diagnosty laboratoryjni  
Ceramicy przemysłowi  
Dentyści  
Diagnosty samochodowi  
Dziennikarze i redaktorzy  
Ekonomiści  
Farmaceuci  
Filolodzy i tłumacze  
Filozofowie, historycy, politolodzy i kulturoznawcy  
Floryści  
Fotografowie  
Geodeci i kartografowie  
Górnicy i operatorzy maszyn i urządzeń wydobywczych  
Graficy komputerowi  
Inspektorzy nadzoru budowlanego  
Instruktorzy nauki jazdy  
Inżynierowie budownictwa  
Inżynierowie chemicy i chemicy  
Inżynierowie elektrycy i energetycy  
Inżynierowie inżynierii środowiska  
Inżynierowie mechanicy  
Kamieniarze  
Kierowcy samochodów osobowych  
Kierownicy budowy  
Kierownicy ds. logistyki  
Kierownicy ds. produkcji  
Kierownicy ds. usług  
Kierownicy ds. zarządzania i obsługi biznesu  
Kierownicy sprzedaży  
Kierownicy w instytucjach społecznych i kultury  
Kosmetyczki

Lakiernicy  
Listonosze i kurierzy  
Marynarze, pracownicy obsługi statków i portów  
Mechanicy maszyn i urządzeń  
Meteorolodzy, geolodzy, geografowie  
Monterzy elektroniki  
Monterzy maszyn i urządzeń  
Monterzy okien i szklarze  
Nauczyciele nauczania początkowego  
Obuwnicy  
Ogrodnicy i sadownicy  
Operatorzy aparatury medycznej  
Operatorzy maszyn do produkcji i przetwórstwa papieru  
Operatorzy maszyn do produkcji wyrobów cementowych i kamiennych  
Operatorzy maszyn do produkcji wyrobów chemicznych  
Operatorzy maszyn do produkcji wyrobów z gumy i tworzyw sztucznych  
Operatorzy maszyn rolniczych i ogrodniczych  
Operatorzy maszyn włókienniczych  
Operatorzy obrabiarek skrawających  
Optycy i pracownicy wytwarzający protezy  
Pedagodzy  
Plastycy, dekoratorzy wnętrz i konserwatorzy zabytków  
Pomoce w gospodarstwie domowym  
Pozostali specjaliści edukacji  
Pracownicy administracyjni i biurowi  
Pracownicy biur podróży i obsługi turystycznej  
Pracownicy ds. budownictwa drogowego i kolejowego  
Pracownicy ds. jakości  
Pracownicy ds. ochrony środowiska i BHP  
Pracownicy ds. rachunkowości i księgowości  
Pracownicy ds. techniki dentystycznej  
Pracownicy myjni, pralni i prasowalni  
Pracownicy obsługi ruchu lotniczego  
Pracownicy obsługi ruchu szynowego  
Pracownicy ochrony fizycznej  
Pracownicy poczty  
Pracownicy poligraficzni  
Pracownicy przetwórstwa metali  
Pracownicy przetwórstwa spożywczego  
Pracownicy sprzedaży internetowej

Pracownicy telefonicznej i elektronicznej obsługi klienta, ankieterzy, teleankieterzy  
Pracownicy usług pogrzebowych  
Pracownicy zajmujący się zwierzętami  
Prawnicy  
Projektanci i administratorzy baz danych, programiści  
Projektanci wzornictwa przemysłowego i operatorzy CAD  
Przedstawiciele handlowi  
Ratownicy medycyjni  
Robotnicy leśni  
Robotnicy obróbki skóry  
Rolnicy i hodowcy  
Rybaczy  
Rzemieślnicy obróbki szkła i metali szlachetnych  
Samodzielni księgowi  
Sekretarki i asystenci  
Socjolodzy i specjaliści ds. badań społeczno-ekonomicznych  
Specjaliści administracji publicznej  
Specjaliści ds. finansowych  
Specjaliści ds. organizacji produkcji  
Specjaliści ds. PR, reklamy, marketingu i sprzedaży  
Specjaliści ds. projektowania, wdrażania i doskonalenia produktów i usług cyfrowych  
Specjaliści ds. rynku nieruchomości  
Specjaliści ds. zarządzania zasobami ludzkimi i rekrutacji  
Specjaliści elektroniki, automatyki i robotyki  
Specjaliści rolnictwa i leśnictwa  
Specjaliści technologii żywności i żywienia  
Specjaliści telekomunikacji  
Spedytorzy i logistycy  
Ślusarze  
Technicy budownictwa  
Technicy mechanicy  
Weterynarze  
Windykatorzy  
Wychowawcy w placówkach oświatowych i opiekuńczych

## NADWYŻKA

Technicy informatycy

„Barometr zawodów” jest prognozą zapotrzebowania na pracowników w 2022 r. Badanie zostało przeprowadzone przez ekspertów na przełomie III i IV kwartału 2021 r. Sytuacja w niektórych zawodach może się zmienić w zależności od uwarunkowań rynkowych.



Powiatowy  
Urząd Pracy  
w Pucku

Realizator badania

Wojewódzki Urząd Pracy  
w Gdańsku



Jednostka Samorządu  
Województwa Pomorskiego

Koordinator wojewódzki

# Barometr zawodów 2022

## powiat słupski i miasto Słupsk

www.barometrzwodow.pl

### DEFICYT

Biolodzy, biotechnolodzy i diagnosty laboratoryjni  
 Dekarze i blacharze budowlani  
 Fizjoterapeuci i masażyści  
 Kelnerzy i barmani  
 Kierowcy autobusów  
 Kierowcy samochodów ciężarowych i ciągników siodłowych  
 Kucharze  
 Lekarze  
 Magazynierzy  
 Murarze i tynkarze

Nauczyciele języków obcych i lektorzy  
 Nauczyciele przedmiotów ogólnokształcących  
 Nauczyciele przedszkoli  
 Operatorzy i mechanicy sprzętu do robót ziemnych  
 Operatorzy maszyn do produkcji wyrobów z gumy i tworzyw sztucznych  
 Operatorzy obrabiarek skrawających  
 Pielęgniarki i położne  
 Pomoce kuchenne  
 Pracownicy ds. budownictwa drogowego i kolejowego  
 Pracownicy ds. rachunkowości i księgowości

Pracownicy fizyczni w produkcji i pracach prostych  
 Pracownicy przetwórstwa spożywczego  
 Pracownicy służb mundurowych  
 Przetwórcy mięsa i ryb  
 Ratownicy medyczni  
 Robotnicy budowlani  
 Spawacze  
 Sprzątaczkę i pokojowe  
 Sprzedawcy i kasjerzy

### RÓWNOWAGA

Administratorzy stron internetowych  
 Agenci ubezpieczeniowi  
 Akustycy i realizatorzy dźwięku  
 Analitycy, testerzy i operatorzy systemów teleinformatycznych  
 Animatorzy kultury i organizatorzy imprez  
 Architekci i urbaniści  
 Architekci krajobrazu  
 Archiwiści i muzealnicy  
 Asystenci w edukacji  
 Betoniarze i zbrojarze  
 Bibliotekoznawcy, bibliotekarze i specjaliści informacji naukowej  
 Blacharze i lakiernicy samochodowi  
 Brukarze  
 Ceramicy przemysłowi  
 Cieśle i stolarze budowlani  
 Cukiernicy  
 Dentyści  
 Diagnosty samochodowi  
 Dziennikarze i redaktorzy  
 Elektrycy, elektromechanicy i elektromonterzy  
 Farmaceuci  
 Filolodzy i tłumacze  
 Filozofowie, historycy, politolodzy i kulturoznawcy  
 Floryści  
 Fotografowie  
 Fryzjerzy  
 Geodeci i kartografowie  
 Gospodarze obiektów, portierzy, woźni i dozorczy  
 Graficy komputerowi  
 Inspektorzy nadzoru budowlanego  
 Instruktorzy nauki jazdy  
 Instruktorzy rekreacji i sportu  
 Inżynierowie budownictwa  
 Inżynierowie chemicy i chemicy  
 Inżynierowie elektrycy i energetycy  
 Inżynierowie inżynierii środowiska  
 Inżynierowie mechanicy  
 Kamieniarze  
 Kierowcy samochodów osobowych  
 Kierownicy budowy  
 Kierownicy ds. logistyki  
 Kierownicy ds. produkcji  
 Kierownicy ds. usług  
 Kierownicy ds. zarządzania i obsługi biznesu  
 Kierownicy sprzedaży  
 Kierownicy w instytucjach społecznych i kultury  
 Kosmetyczki  
 Krawcy i pracownicy produkcji odzieży

Lakiernicy  
 Listonosze i kurierzy  
 Logopedzi i audiofonolodzy  
 Marynarze, pracownicy obsługi statków i portów  
 Maszyniści  
 Mechanicy maszyn i urządzeń  
 Mechanicy pojazdów samochodowych  
 Meteorolodzy, geolodzy, geografowie  
 Monterzy elektronicy  
 Monterzy instalacji budowlanych  
 Monterzy konstrukcji metalowych  
 Monterzy maszyn i urządzeń  
 Monterzy okien i szklarze  
 Nauczyciele nauczania początkowego  
 Nauczyciele praktycznej nauki zawodu  
 Nauczyciele przedmiotów zawodowych  
 Nauczyciele szkół specjalnych i oddziałów integracyjnych  
 Obuwnicy  
 Ogrodnicy i sadownicy  
 Operatorzy aparatury medycznej  
 Operatorzy maszyn do produkcji i przetwórstwa papieru  
 Operatorzy maszyn do produkcji wyrobów cementowych i kamiennych  
 Operatorzy maszyn do produkcji wyrobów chemicznych  
 Operatorzy maszyn rolniczych i ogrodniczych  
 Operatorzy maszyn włókienniczych  
 Operatorzy urządzeń dźwigowo-transportowych  
 Opiekunki dziecięce  
 Opiekunowie osoby starszej lub niepełnosprawnej  
 Optycy i pracownicy wytwarzający protezy  
 Pedagogzy  
 Piekarze  
 Plastyki, dekoratorzy wnętrz i konserwatorzy zabytków  
 Pomoce w gospodarstwie domowym  
 Pozostali specjaliści edukacji  
 Pracownicy administracyjni i biurowi  
 Pracownicy biur podróży i obsługi turystycznej  
 Pracownicy ds. jakości  
 Pracownicy ds. ochrony środowiska i BHP  
 Pracownicy ds. techniki dentystrycznej  
 Pracownicy myjni, pralni i prasowni  
 Pracownicy obsługi ruchu szynowego  
 Pracownicy ochrony fizycznej  
 Pracownicy poczty  
 Pracownicy poligraficzni  
 Pracownicy przetwórstwa metali  
 Pracownicy robót wykończeniowych w budownictwie  
 Pracownicy socjalni  
 Pracownicy sprzedaży internetowej

Pracownicy telefonicznej i elektronicznej obsługi klienta, ankieterzy, teleankieterzy  
 Pracownicy usług pogrzebowych  
 Pracownicy zajmujący się zwierzętami  
 Prawnicy  
 Projektanci i administratorzy baz danych, programiści  
 Projektanci wzornictwa przemysłowego i operatorzy CAD  
 Przedstawiciele handlowi  
 Psycholodzy i psychoterapeuci  
 Recepcjoniści i rejestratorzy  
 Robotnicy leśni  
 Robotnicy obróbki drewna i stolarze  
 Robotnicy obróbki skór  
 Rolnicy i hodowcy  
 Rybacy  
 Rzemieślnicy obróbki szkła i metali szlachetnych  
 Samodzielni księgowi  
 Sekretarki i asystenci  
 Socjologzy i specjaliści ds. badań społeczno-ekonomicznych  
 Specjaliści administracji publicznej  
 Specjaliści ds. finansowych  
 Specjaliści ds. organizacji produkcji  
 Specjaliści ds. PR, reklamy, marketingu i sprzedaży  
 Specjaliści ds. projektowania, wdrażania i doskonalenia produktów i usług cyfrowych  
 Specjaliści ds. rynku nieruchomości  
 Specjaliści ds. zarządzania zasobami ludzkimi i rekrutacji  
 Specjaliści elektroniki, automatyki i robotyki  
 Specjaliści rolnictwa i leśnictwa  
 Specjaliści technologii żywności i żywienia  
 Specjaliści telekomunikacji  
 Spedytorzy i logistycy  
 Szefowie kuchni  
 Ślusarze  
 Tapicerzy  
 Technicy budownictwa  
 Technicy informatycy  
 Technicy mechanicy  
 Weterynarze  
 Windykatorzy  
 Wychowawcy w placówkach oświatowych i opiekuńczych  
 Zaopatrzeniowcy i dostawcy

### NADWYŻKA

Ekonomiści

„Barometr zawodów” jest prognozą zapotrzebowania na pracowników w 2022 r. Badanie zostało przeprowadzone przez ekspertów na przełomie III i IV kwartału 2021 r. Sytuacja w niektórych zawodach może się zmienić w zależności od uwarunkowań rynkowych.

# Barometr zawodów 2022

## powiat starogardzki

www.barometrzedowow.pl

### DEFICYT

Analitycy, testerzy i operatorzy systemów teleinformatycznych  
Asystenci w edukacji  
Betoniarze i zbrojarze  
Biologodzy, biotechnologodzy i diagnosty laboratoryjni  
Blacharze i lakiernicy samochodowi  
Brakarze  
Cieśle i stolarze budowlani  
Cukiernicy  
Dekarze i blacharze budowlani  
Dentyści  
Diagnosty samochodowi  
Elektrycy, elektromechanicy i elektrycy monterzy  
Farmaceuci  
Fizjoterapeuci i masażyści  
Fryzjerzy  
Gospodarze obiektów, portierzy, woźni i dozorczy  
Graficy komputerowi  
Inżynierowie budownictwa  
Inżynierowie chemicy i chemicy  
Inżynierowie elektrycy i energetycy  
Inżynierowie mechanicy  
Kierowcy autobusów  
Kierowcy samochodów ciężarowych i ciągników siodłowych  
Kierownicy budowy  
Kierownicy ds. zarządzania i obsługi biznesu  
Kierownicy sprzedaży  
Kosmetyczki  
Krawcy i pracownicy produkcji odzieży  
Kucharze  
Lakiernicy  
Lekarze  
Listonosze i kurierzy  
Logopedzi i audiofonologodzy  
Magazynierzy  
Mechanicy maszyn i urządzeń

Mechanicy pojazdów samochodowych  
Monterzy elektroniki  
Monterzy instalacji budowlanych  
Monterzy konstrukcji metalowych  
Monterzy maszyn i urządzeń  
Monterzy okien i szklarze  
Murarze i tynkarze  
Nauczyciele języków obcych i lektorzy  
Nauczyciele nauczania początkowego  
Nauczyciele praktycznej nauki zawodu  
Nauczyciele przedmiotów ogólnokształcących  
Nauczyciele przedmiotów zawodowych  
Nauczyciele przedszkoli  
Nauczyciele szkół specjalnych i oddziałów integracyjnych  
Ogrodnicy i sadownicy  
Operatorzy aparatury medycznej  
Operatorzy i mechanicy sprzętu do robót ziemnych  
Operatorzy maszyn do produkcji wyrobów cementowych i kamiennych  
Operatorzy maszyn do produkcji wyrobów z gumy i tworzyw sztucznych  
Operatorzy maszyn rolniczych i ogrodniczych  
Operatorzy obrabiarek skrawających  
Operatorzy urządzeń dźwigowo-transportowych  
Opiekunki dziecięce  
Opiekunowie osoby starszej lub niepełnosprawnej  
Piekarze  
Pielęgniarki i położne  
Pomoce kuchenne  
Pracownicy administracyjni i biurowi  
Pracownicy ds. budownictwa drogowego i kolejowego  
Pracownicy ds. jakości  
Pracownicy ds. rachunkowości i księgowości  
Pracownicy ds. techniki dentystycznej  
Pracownicy fizyczni w produkcji i pracach prostych  
Pracownicy przetwórstwa metali  
Pracownicy przetwórstwa spożywczego

Pracownicy robót wykończeniowych w budownictwie  
Pracownicy służb mundurowych  
Pracownicy socjalni  
Pracownicy sprzedaży internetowej  
Pracownicy telefonicznej i elektronicznej obsługi klienta, ankieterzy, teleankieterzy  
Projektanci i administratorzy baz danych, programiści  
Projektanci wzornictwa przemysłowego i operatorzy CAD  
Przedstawiciele handlowi  
Przetwórcy mięsa i ryb  
Psychologodzy i psychoterapeuci  
Ratownicy medyczni  
Recepcjoniści i rejestratorzy  
Robotnicy budowlani  
Robotnicy obróbki drewna i stolarze  
Samodzielni księgowi  
Sekretarki i asystenci  
Spawacze  
Specjaliści administracji publicznej  
Specjaliści ds. finansowych  
Specjaliści ds. organizacji produkcji  
Specjaliści ds. PR, reklamy, marketingu i sprzedaży  
Specjaliści ds. zarządzania zasobami ludzkimi i rekrutacji  
Specjaliści elektroniki, automatyki i robotyki  
Spedytorzy i logistycy  
Sprzątaczk i pokojowe  
Sprzedawcy i kasjerzy  
Ślusarze  
Tapicerzy  
Technicy budownictwa  
Technicy mechanicy  
Weterynarze  
Zaopatrzeniowcy i dostawcy

### RÓWNOWAGA

Administratorzy stron internetowych  
Agenci ubezpieczeniowi  
Akustycy i realizatorzy dźwięku  
Animatory kultury i organizatorzy imprez  
Architekci i urbaniści  
Architekci krajobrazu  
Archiwiści i muzealnicy  
Bibliotekoznawcy, bibliotekarze i specjaliści informacji naukowej  
Ceramicy przemysłowi  
Dziennikarze i redaktorzy  
Ekonomiści  
Filolodzy i tłumacze  
Filozofowie, historycy, politolodzy i kulturoznawcy  
Floryści  
Fotografowie  
Geodeci i kartografowie  
Górnicy i operatorzy maszyn i urządzeń wydobywczych  
Inspektorzy nadzoru budowlanego  
Instruktorzy nauki jazdy  
Instruktorzy rekreacji i sportu  
Inżynierowie inżynierii środowiska  
Kamieniarze

Kelnerzy i barmani  
Kierowcy samochodów osobowych  
Kierownicy ds. logistyki  
Kierownicy ds. produkcji  
Kierownicy ds. usług  
Kierownicy w instytucjach społecznych i kultury  
Marynarze, pracownicy obsługi statków i portów  
Maszyniści  
Meteorologodzy, geologodzy, geografowie  
Obuwnicy  
Operatorzy maszyn do produkcji i przetwórstwa papieru  
Operatorzy maszyn do produkcji wyrobów chemicznych  
Operatorzy maszyn włókienniczych  
Optycy i pracownicy wytwarzający protezy  
Pedagogodzy  
Plastyki, dekoratorzy wnętrz i konserwatorzy zabytków  
Pomoce w gospodarstwie domowym  
Pozostali specjaliści edukacji  
Pracownicy biur podróży i obsługi turystycznej  
Pracownicy ds. ochrony środowiska i BHP  
Pracownicy myjni, pralni i prasowni  
Pracownicy obsługi ruchu lotniczego  
Pracownicy obsługi ruchu szynowego

Pracownicy ochrony fizycznej  
Pracownicy poczty  
Pracownicy poligraficzni  
Pracownicy usług pogrzebowych  
Pracownicy zajmujący się zwierzętami  
Prawnicy  
Robotnicy leśni  
Robotnicy obróbki skóry  
Rolnicy i hodowcy  
Rybacy  
Rzemieślnicy obróbki szkła i metali szlachetnych  
Socjolodzy i specjaliści ds. badań społeczno-ekonomicznych  
Specjaliści ds. projektowania, wdrażania i doskonalenia produktów i usług cyfrowych  
Specjaliści ds. rynku nieruchomości  
Specjaliści rolnictwa i leśnictwa  
Specjaliści technologii żywności i żywienia  
Specjaliści telekomunikacji  
Szeffowie kuchni  
Technicy informatycy  
Windykatorzy  
Wychowawcy w placówkach oświatowych i opiekuńczych

„Barometr zawodów” jest prognozą zapotrzebowania na pracowników w 2022 r. Badanie zostało przeprowadzone przez ekspertów na przełomie III i IV kwartału 2021 r. Sytuacja w niektórych zawodach może się zmienić w zależności od uwarunkowań rynkowych.

# Barometr zawodów 2022

## powiat sztumski

www.barometrzwodow.pl

### DEFICYT

Betoniarze i zbrojarze  
Cieśle i stolarze budowlani  
Dekarze i blacharze budowlani  
Elektrycy, elektromechanicy i elektrycy monterzy  
Fizjoterapeuci i masażyści  
Kierowcy autobusów  
Kierowcy samochodów ciężarowych i ciągników siodłowych  
Kucharze  
Lekarze

Magazynierzy  
Murarze i tynkarze  
Nauczyciele języków obcych i lektorzy  
Nauczyciele przedmiotów ogólnokształcących  
Operatorzy i mechanicy sprzętu do robót ziemnych  
Operatorzy maszyn rolniczych i ogrodniczych  
Operatorzy obrabiarek skrawających  
Operatorzy urządzeń dźwigowo-transportowych  
Opiekunowie osoby starszej lub niepełnosprawnej  
Pielęgniarki i położne

Pracownicy robót wykończeniowych w budownictwie  
Pracownicy służb mundurowych  
Przetwórcy mięsa i ryb  
Robotnicy budowlani  
Robotnicy leśni  
Robotnicy obróbki drewna i stolarze  
Spawacze  
Ślusarze

### RÓWNOWAGA

Administratorzy stron internetowych  
Agenci ubezpieczeniowi  
Akustycy i realizatorzy dźwięku  
Analitycy, testerzy i operatorzy systemów teleinformatycznych  
Animatory kultury i organizatorzy imprez  
Architekci i urbaniści  
Architekci krajobrazu  
Archiwiści i muzealnicy  
Asystenci w edukacji  
Bibliotekoznawcy, bibliotekarze i specjaliści informacji naukowej  
Biolodzy, biotechnolodzy i diagnosty laboratoryjni  
Blacharze i lakiernicy samochodowi  
Brukarze  
Ceramicy przemysłowi  
Cukiernicy  
Dentyści  
Diagnosty samochodowi  
Dziennikarze i redaktorzy  
Farmaceuci  
Filolodzy i tłumacze  
Filozofowie, historycy, politolodzy i kulturoznawcy  
Floryści  
Fotografowie  
Fryzjerzy  
Geodeci i kartografowie  
Gospodarze obiektów, portierzy, woźni i dozorczy  
Górnicy i operatorzy maszyn i urządzeń wydobywczych  
Graficy komputerowi  
Inspektorzy nadzoru budowlanego  
Instruktorzy nauki jazdy  
Instruktorzy rekreacji i sportu  
Inżynierowie budownictwa  
Inżynierowie chemicy i chemicy  
Inżynierowie elektrycy i energetycy  
Inżynierowie inżynierii środowiska  
Kamieniarze  
Kelnerzy i barmani  
Kierowcy samochodów osobowych  
Kierownicy budowy  
Kierownicy ds. logistyki  
Kierownicy ds. produkcji  
Kierownicy ds. usług  
Kierownicy ds. zarządzania i obsługi biznesu  
Kierownicy sprzedaży  
Kierownicy w instytucjach społecznych i kultury

Krawcy i pracownicy produkcji odzieży  
Lakiernicy  
Listonosze i kurierzy  
Logopedzi i audyofonolodzy  
Maszyniści  
Mechanicy maszyn i urządzeń  
Mechanicy pojazdów samochodowych  
Monterzy elektronicy  
Monterzy instalacji budowlanych  
Monterzy konstrukcji metalowych  
Monterzy maszyn i urządzeń  
Monterzy okien i szklarze  
Nauczyciele nauczania początkowego  
Nauczyciele praktycznej nauki zawodu  
Nauczyciele przedmiotów zawodowych  
Nauczyciele przedszkoli  
Nauczyciele szkół specjalnych i oddziałów integracyjnych  
Obuwnicy  
Ogrodnicy i sadownicy  
Operatorzy aparatury medycznej  
Operatorzy maszyn do produkcji i przetwórstwa papieru  
Operatorzy maszyn do produkcji wyrobów cementowych i kamiennych  
Operatorzy maszyn do produkcji wyrobów chemicznych  
Operatorzy maszyn do produkcji wyrobów z gumy i tworzyw sztucznych  
Opiekunki dziecięce  
Optycy i pracownicy wytwarzający protezy  
Pedagodzy  
Piekarze  
Plastycy, dekoratorzy wnętrz i konserwatorzy zabytków  
Pomoce kuchenne  
Pomoce w gospodarstwie domowym  
Pozostali specjaliści edukacji  
Pracownicy administracyjni i biurowi  
Pracownicy biur podróży i obsługi turystycznej  
Pracownicy ds. budownictwa drogowego i kolejowego  
Pracownicy ds. jakości  
Pracownicy ds. ochrony środowiska i BHP  
Pracownicy ds. rachunkowości i księgowości  
Pracownicy ds. techniki dentystycznej  
Pracownicy fizyczni w produkcji i pracach prostych  
Pracownicy myjni, pralni i prasowni  
Pracownicy obsługi ruchu szynowego  
Pracownicy ochrony fizycznej  
Pracownicy poczty  
Pracownicy poligraficzni

Pracownicy przetwórstwa metali  
Pracownicy przetwórstwa spożywczego  
Pracownicy socjalni  
Pracownicy sprzedaży internetowej  
Pracownicy telefonicznej i elektronicznej obsługi klienta, ankieterzy, teleankieterzy  
Pracownicy usług pogrzebowych  
Pracownicy zajmujący się zwierzętami  
Prawnicy  
Projektanci i administratorzy baz danych, programiści  
Projektanci wzornictwa przemysłowego i operatorzy CAD  
Przedstawiciele handlowi  
Psycholodzy i psychoterapeuci  
Ratownicy medyczni  
Recepcjoniści i rejestratorzy  
Robotnicy obróbki skóry  
Rolnicy i hodowcy  
Rybaczy  
Rzemieślnicy obróbki szkła i metali szlachetnych  
Samodzielni księgowi  
Sekretarki i asystenci  
Specjaliści administracji publicznej  
Specjaliści ds. finansowych  
Specjaliści ds. organizacji produkcji  
Specjaliści ds. PR, reklamy, marketingu i sprzedaży  
Specjaliści ds. projektowania, wdrażania i doskonalenia produktów i usług cyfrowych  
Specjaliści ds. rynku nieruchomości  
Specjaliści ds. zarządzania zasobami ludzkimi i rekrutacji  
Specjaliści elektroniki, automatyki i robotyki  
Specjaliści rolnictwa i leśnictwa  
Specjaliści telekomunikacji  
Spedytorzy i logistycy  
Sprzątaczkę i pokojowe  
Szefowie kuchni  
Tapicerzy  
Technicy budownictwa  
Technicy informatycy  
Weterynarze  
Windykatorzy  
Wychowawcy w placówkach oświatowych i opiekuńczych  
Zaopatrzeniowcy i dostawcy

### NADWYŻKA

Ekonomiści  
Kosmetyczki

Specjaliści technologii żywności i żywienia  
Sprzedawcy i kasjerzy

Technicy mechanicy

„Barometr zawodów” jest prognozą zapotrzebowania na pracowników w 2022 r. Badanie zostało przeprowadzone przez ekspertów na przełomie III i IV kwartału 2021 r. Sytuacja w niektórych zawodach może się zmienić w zależności od uwarunkowań rynkowych.



Powiatowy  
Urząd Pracy  
w Sztumie

Realizator badania

Wojewódzki Urząd Pracy  
w Gdańsku



Jednostka Samorządu  
Województwa Pomorskiego

Koordinator wojewódzki

# Barometr zawodów 2022

## powiat tczewski

www.barometrzedowow.pl

### DEFICYT

Betoniarze i zbrojarze  
Cieśle i stolarze budowlani  
Elektrycy, elektromechanicy i elektrycy  
Fizjoterapeuci i masażyści  
Fryzjerzy  
Gospodarze obiektów, portierzy, woźni i dozorczy  
Kamieniarze  
Kierowcy autobusów  
Kierowcy samochodów ciężarowych i ciągników siodłowych  
Krawcy i pracownicy produkcji odzieży  
Kucharze  
Lekarze  
Magazynierzy  
Mechanicy pojazdów samochodowych

Monterzy instalacji budowlanych  
Murarze i tynkarze  
Nauczyciele praktycznej nauki zawodu  
Nauczyciele przedmiotów zawodowych  
Ogrodnicy i sadownicy  
Operatorzy i mechanicy sprzętu do robót ziemnych  
Operatorzy maszyn do produkcji wyrobów z gumy i tworzyw sztucznych  
Operatorzy obrabiarek skrawających  
Opiekunowie osoby starszej lub niepełnosprawnej  
Pielęgniarki i położne  
Pomoce kuchenne  
Pracownicy ds. rachunkowości i księgowości  
Pracownicy fizyczni w produkcji i pracach prostych  
Pracownicy myjni, pralni i prasowni

Pracownicy ochrony fizycznej  
Pracownicy robót wykończeniowych w budownictwie  
Pracownicy służb mundurowych  
Pracownicy socjalni  
Przetwórcy mięsa i ryb  
Psycholodzy i psychoterapeuci  
Ratownicy medyczni  
Robotnicy budowlani  
Robotnicy obróbki drewna i stolarze  
Rzemieślnicy obróbki szkła i metali szlachetnych  
Spawacze  
Sprzątaczkę i pokojowe  
Sprzedawcy i kasjerzy  
Szeffowie kuchni  
Zaopatrzeniowcy i dostawcy

### RÓWNOWAGA

Agenci ubezpieczeniowi  
Animatorzy kultury i organizatorzy imprez  
Architekci i urbaniści  
Architekci krajobrazu  
Asystenci w edukacji  
Bibliotekoznawcy, bibliotekarze i specjaliści informacji naukowej  
Biolodzy, biotechnolodzy i diagnosty laboratoryjni  
Blacharze i lakiernicy samochodowi  
Brukarze  
Ceramicy przemysłowi  
Cukiernicy  
Dekarze i blacharze budowlani  
Dentyści  
Diagnosty samochodowi  
Dziennikarze i redaktorzy  
Ekonomiści  
Farmaceuci  
Filolodzy i tłumacze  
Floryści  
Fotografowie  
Geodeci i kartografowie  
Inspektorzy nadzoru budowlanego  
Instruktorzy nauki jazdy  
Instruktorzy rekreacji i sportu  
Inżynierowie budownictwa  
Inżynierowie chemicy i chemicy  
Inżynierowie elektrycy i energetycy  
Inżynierowie inżynierii środowiska  
Inżynierowie mechanicy  
Kelnerzy i barmani  
Kierowcy samochodów osobowych  
Kierownicy budowy  
Kierownicy ds. logistyki  
Kierownicy ds. produkcji

Kierownicy ds. usług  
Kierownicy ds. zarządzania i obsługi biznesu  
Kierownicy sprzedaży  
Kierownicy w instytucjach społecznych i kultury  
Kosmetyczki  
Lakiernicy  
Listonosze i kurierzy  
Logopedzi i audiofonolodzy  
Mechanicy maszyn i urządzeń  
Monterzy elektronicy  
Monterzy konstrukcji metalowych  
Monterzy maszyn i urządzeń  
Monterzy okien i szklarze  
Nauczyciele języków obcych i lektorzy  
Nauczyciele nauczania początkowego  
Nauczyciele przedmiotów ogólnokształcących  
Nauczyciele przedszkoli  
Nauczyciele szkół specjalnych i oddziałów integracyjnych  
Obuwnicy  
Operatorzy aparatury medycznej  
Operatorzy maszyn do produkcji i przetwórstwa papieru  
Operatorzy maszyn rolniczych i ogrodniczych  
Operatorzy urządzeń dźwigowo-transportowych  
Opiekunki dziecięce  
Optycy i pracownicy wytwarzający protezy  
Pedagodzy  
Piekarze  
Plastycy, dekoratorzy wnętrz i konserwatorzy zabytków  
Pozostali specjaliści edukacji  
Pracownicy administracyjni i biurowi  
Pracownicy biur podróży i obsługi turystycznej  
Pracownicy ds. budownictwa drogowego i kolejowego  
Pracownicy ds. jakości  
Pracownicy ds. ochrony środowiska i BHP  
Pracownicy ds. techniki dentystycznej

Pracownicy poczty  
Pracownicy poligraficzni  
Pracownicy przetwórstwa metali  
Pracownicy przetwórstwa spożywczego  
Pracownicy sprzedaży internetowej  
Pracownicy telefonicznej i elektronicznej obsługi klienta, ankieterzy, teleankieterzy  
Pracownicy usług pogrzebowych  
Prawnicy  
Projektanci wzornictwa przemysłowego i operatorzy CAD  
Przedstawiciele handlowi  
Recepcjoniści i rejestratorzy  
Robotnicy obróbki skóry  
Rolnicy i hodowcy  
Samodzielni księgowi  
Sekretarki i asystenci  
Specjaliści administracji publicznej  
Specjaliści ds. finansowych  
Specjaliści ds. organizacji produkcji  
Specjaliści ds. PR, reklamy, marketingu i sprzedaży  
Specjaliści ds. rynku nieruchomości  
Specjaliści ds. zarządzania zasobami ludzkimi i rekrutacji  
Specjaliści elektroniki, automatyki i robotyki  
Specjaliści technologii żywności i żywienia  
Spedytorzy i logistycy  
Ślusarze  
Tapicerzy  
Technicy budownictwa  
Technicy informatycy  
Technicy mechanicy  
Weterynarze  
Windykatorzy  
Wychowawcy w placówkach oświatowych i opiekuńczych

„Barometr zawodów” jest prognozą zapotrzebowania na pracowników w 2022 r. Badanie zostało przeprowadzone przez ekspertów na przełomie III i IV kwartału 2021 r. Sytuacja w niektórych zawodach może się zmienić w zależności od uwarunkowań rynkowych.



Powiatowy  
Urząd Pracy  
w Tczewie



Realizator badania

Wojewódzki Urząd Pracy  
w Gdańsku



Jednostka Samorządu  
Województwa Pomorskiego

Koordinator wojewódzki



# Barometr zawodów 2022

## powiat wejherowski

www.barometrzedowow.pl

### DEFICYT

Betoniarze i zbrojarze  
Cieśle i stolarze budowlani  
Dekarze i blacharze budowlani  
Elektrycy, elektromechanicy i elektromonterzy  
Fizjoterapeuci i masażyści  
Fryzjerzy  
Kierowcy autobusów  
Kierowcy samochodów ciężarowych i ciągników siodłowych  
Krawcy i pracownicy produkcji odzieży  
Kucharze

Lekarze  
Magazynierzy  
Murarze i tynkarze  
Nauczyciele praktycznej nauki zawodu  
Nauczyciele przedmiotów ogólnokształcących  
Nauczyciele przedmiotów zawodowych  
Nauczyciele przedszkoli  
Nauczyciele szkół specjalnych i oddziałów integracyjnych  
Ogrodnicy i sadownicy  
Opiekunowie osoby starszej lub niepełnosprawnej  
Pielęgniarki i położne

Pomoce kuchenne  
Pracownicy fizyczni w produkcji i pracach prostych  
Pracownicy robót wykończeniowych w budownictwie  
Pracownicy służb mundurowych  
Przetwórcy mięsa i ryb  
Psycholodzy i psychoterapeuci  
Ratownicy medyczni  
Robotnicy budowlani  
Robotnicy obróbki drewna i stolarze

### RÓWNOWAGA

Administratorzy stron internetowych  
Agenci ubezpieczeniowi  
Akustycy i realizatorzy dźwięku  
Analitycy, testerzy i operatorzy systemów teleinformatycznych  
Animatorzy kultury i organizatorzy imprez  
Architekci i urbaniści  
Architekci krajobrazu  
Archiwiści i muzealnicy  
Asystenci w edukacji  
Bibliotekoznawcy, bibliotekarze i specjaliści informacji naukowej  
Biolodzy, biotechnolodzy i diagnosty laboratoryjni  
Blacharze i lakiernicy samochodowi  
Brukarze  
Ceramicy przemysłowi  
Cukiernicy  
Dentyści  
Diagnosty samochodowi  
Dziennikarze i redaktorzy  
Ekonomiści  
Farmaceuci  
Filolodzy i tłumacze  
Filozofowie, historycy, politolodzy i kulturoznawcy  
Floryści  
Fotografowie  
Geodeci i kartografowie  
Gospodarze obiektów, portierzy, woźni i dozorczy  
Graficy komputerowi  
Inspektorzy nadzoru budowlanego  
Instruktorzy nauki jazdy  
Instruktorzy rekreacji i sportu  
Inżynierowie budownictwa  
Inżynierowie elektrycy i energetycy  
Inżynierowie inżynierii środowiska  
Inżynierowie mechanicy  
Kamieniarze  
Kelnerzy i barmani  
Kierowcy samochodów osobowych  
Kierownicy budowy  
Kierownicy ds. logistyki  
Kierownicy ds. produkcji  
Kierownicy ds. usług  
Kierownicy ds. zarządzania i obsługi biznesu  
Kierownicy sprzedaży  
Kierownicy w instytucjach społecznych i kultury  
Kosmetyczki  
Lakiernicy

Listonosze i kurierzy  
Logopedzi i audiofonolodzy  
Marynarze, pracownicy obsługi statków i portów  
Maszyniści  
Mechanicy maszyn i urządzeń  
Mechanicy pojazdów samochodowych  
Meteorolodzy, geolodzy, geografowie  
Monterzy elektroniki  
Monterzy instalacji budowlanych  
Monterzy konstrukcji metalowych  
Monterzy maszyn i urządzeń  
Monterzy okien i szklarze  
Nauczyciele języków obcych i lektorzy  
Nauczyciele nauczania początkowego  
Obuwnicy  
Operatorzy aparatury medycznej  
Operatorzy i mechanicy sprzętu do robót ziemnych  
Operatorzy maszyn do produkcji i przetwórstwa papieru  
Operatorzy maszyn do produkcji wyrobów cementowych i kamiennych  
Operatorzy maszyn do produkcji wyrobów chemicznych  
Operatorzy maszyn do produkcji wyrobów z gumy i tworzyw sztucznych  
Operatorzy maszyn rolniczych i ogrodniczych  
Operatorzy maszyn włókienniczych  
Operatorzy obrabiarek skrawających  
Operatorzy urządzeń dźwigowo-transportowych  
Opiekunki dziecięce  
Optycy i pracownicy wytwarzający protezy  
Pedagodzy  
Piekarze  
Plastycy, dekoratorzy wnętrz i konserwatorzy zabytków  
Pomoce w gospodarstwie domowym  
Pozostali specjaliści edukacji  
Pracownicy administracyjni i biurowi  
Pracownicy biur podróży i obsługi turystycznej  
Pracownicy ds. budownictwa drogowego i kolejowego  
Pracownicy ds. jakości  
Pracownicy ds. ochrony środowiska i BHP  
Pracownicy ds. rachunkowości i księgowości  
Pracownicy ds. techniki dentystycznej  
Pracownicy myjni, pralni i prasowalni  
Pracownicy obsługi ruchu lotniczego  
Pracownicy obsługi ruchu szynowego  
Pracownicy ochrony fizycznej  
Pracownicy poczty  
Pracownicy poligraficzni  
Pracownicy przetwórstwa metali

Pracownicy przetwórstwa spożywczego  
Pracownicy socjalni  
Pracownicy sprzedaży internetowej  
Pracownicy telefonicznej i elektronicznej obsługi klienta, ankieterzy, teleankieterzy  
Pracownicy usług pogrzebowych  
Pracownicy zajmujący się zwierzętami  
Prawnicy  
Projektanci i administratorzy baz danych, programiści  
Projektanci wzornictwa przemysłowego i operatorzy CAD  
Przedstawiciele handlowi  
Recepcjoniści i rejestratorzy  
Robotnicy leśni  
Robotnicy obróbki skóry  
Rolnicy i hodowcy  
Rybaczy  
Rzemieślnicy obróbki szkła i metali szlachetnych  
Samodzielni księgowi  
Sekretarki i asystenci  
Socjolodzy i specjaliści ds. badań społeczno-ekonomicznych  
Spawacze  
Specjaliści administracji publicznej  
Specjaliści ds. finansowych  
Specjaliści ds. organizacji produkcji  
Specjaliści ds. PR, reklamy, marketingu i sprzedaży  
Specjaliści ds. projektowania, wdrażania i doskonalenia produktów i usług cyfrowych  
Specjaliści ds. rynku nieruchomości  
Specjaliści ds. zarządzania zasobami ludzkimi i rekrutacji  
Specjaliści elektroniki, automatyki i robotyki  
Specjaliści rolnictwa i leśnictwa  
Specjaliści technologii żywności i żywienia  
Specjaliści telekomunikacji  
Spedytorzy i logistycy  
Sprzątaczkę i pokojowe  
Sprzedawcy i kasjerzy  
Szeffowie kuchni  
Ślusarze  
Tapicerzy  
Technicy budownictwa  
Technicy informatycy  
Technicy mechanicy  
Weterynarze  
Windykatorzy  
Wychowawcy w placówkach oświatowych i opiekuńczych  
Zaopatrzeniowcy i dostawcy

„Barometr zawodów” jest prognozą zapotrzebowania na pracowników w 2022 r. Badanie zostało przeprowadzone przez ekspertów na przełomie III i IV kwartału 2021 r. Sytuacja w niektórych zawodach może się zmienić w zależności od uwarunkowań rynkowych.



Realizator badania

Wojewódzki Urząd Pracy  
w Gdańsku



Jednostka Samorządu  
Województwa Pomorskiego

Koordinator wojewódzki

# 5. LISTA ZAWODÓW

L.p.	Nazwa zawodu ocenianego w Barometrze	Zawody z KZiS (podkategorie do zawodów ocenianych w Barometrze)
1.	administratorzy stron internetowych	351401 administrator stron internetowych 351403 pracownik pozycjonowania stron internetowych 351404 projektant stron internetowych (webmaster) 262202 analityk ruchu na stronach internetowych
2.	agenci ubezpieczeniowi	33211 agenci ubezpieczeniowi 431202 pracownik do spraw ubezpieczeń 331502 likwidator szkód 334401 pracownik do spraw ubezpieczeń medycznych 261909 doradca do spraw odszkodowań 311908 technik akustyk
3.	akustyki i realizatorzy dźwięku	352120 technik realizacji dźwięku (s) 352123 technik realizacji nagrań (s) 352122 technik realizacji nagrań i nagłośnień (s) 352124 technik realizacji nagłośnień (s)
4.	analitycy, testerzy i operatorzy systemów teleinformatycznych	25111 analitycy systemów komputerowych 251202 specjalista do spraw rozwoju oprogramowania systemów informatycznych 251290 pozostali specjaliści do spraw rozwoju systemów informatycznych 251903 tester oprogramowania komputerowego 213109 bioinformatyk 251901 informatyk medyczny 251902 specjalista zastosowań informatyki 251904 tester systemów teleinformatycznych 251990 pozostali analitycy systemów komputerowych i programiści gdzie indziej niesklasyfikowani 2522 administratorzy systemów komputerowych 2523 specjaliści do spraw sieci komputerowych 2529 specjaliści do spraw baz danych i sieci komputerowych gdzie indziej nie sklasyfikowani 351101 operator bezprzewodowych sieci komputerowych 351102 operator komputerowych urządzeń peryferyjnych 3513 operatorzy sieci i systemów komputerowych 351402 administrator systemów poczty elektronicznej
5.	animatory kultury i organizatorzy imprez	3332 organizatorzy konferencji i imprez 343901 animator kultury (s) 342311 animator rekreacji organizacji czasu wolnego
6.	architekci i urbaniści	216101 architekt 216403 urbanista 214907 inżynier gospodarki przestrzennej 214927 inżynier akustyk 216190 pozostali architekci
7.	architekci krajobrazu	2162 architekci krajobrazu 314202 technik architektury krajobrazu (s)
8.	archiwiści i muzealnicy	2621 archiwiści i muzealnicy 4414 technicy archiwiści i pokrewni
9.	asystenci w edukacji	531201 asystent nauczyciela dziecka cudzoziemca 531203 asystent edukacji romskiej 531204 asystent nauczyciela w szkole 531202 asystent nauczyciela przedszkola
10.	betoniarze i zbrojarze	7114 betoniarze, betoniarze zbrojarze i pokrewni
11.	bibliotekoznawcy, bibliotekarze i specjaliści informacji naukowej	235904 nauczyciel bibliotekarz 3433 pracownicy bibliotek, galerii, muzeów i informacji naukowej 4411 pomocnicy biblioteczni 262201 analityk informacji i raportów medialnych 262203 bibliotekoznawca 262204 broker informacji (researcher) 262206 specjalista informacji naukowej, technicznej i ekonomicznej 262207 specjalista zarządzania informacją 262290 pozostali bibliotekoznawcy i specjaliści zarządzania informacją 262208 specjalista zarządzania dokumentacją

L.p.	Nazwa zawodu ocenianego w Barometrze	Zawody z KZiS (podkategorie do zawodów ocenianych w Barometrze)
12.	biolodzy, biotechnolodzy i diagnostyki laboratoryjnej	2272 diagnostyki laboratoryjnej specjaliści 2271 diagnostyki laboratoryjnej bez specjalizacji lub w trakcie specjalizacji 314102 laborant biochemiczny 311103 technik analityk (s) 213102 biochemik 213103 biofizyk 213104 bioinżynier 213105 biolog 213106 biotechnolog 213107 genetyk 213108 mikrobiolog 213190 pozostali biolodzy i pokrewni 214905 inżynier biocybernetyki i inżynierii biomedycznej 229901 epidemiolog 229902 koordynator badań klinicznych 229908 toksykolog 314101 laborant mikrobiologiczny 314190 pozostali technicy nauk biologicznych 324001 laborant weterynaryjny 532903 preparator medyczny
13.	blacharze i lakiernicy samochodowi	713203 lakiernik samochodowy (s) 721306 blacharz samochodowy (s)
14.	brukarze	711205 brukarz
15.	ceramicy przemysłowi	311921 technik technologii ceramicznej (s) 311944 technik ceramik (s) 8181 operatorzy urządzeń do produkcji wyrobów szklanych i ceramicznych 731401 ceramik wyrobów ceramiki budowlanej 731403 formowacz ściernic 731404 formowacz wyrobów ceramicznych 731405 garncarz 731406 modelarz odlewnik gipsowych form roboczych 731407 odlewnik wyrobów ceramicznych 731408 sortowacz-brakarz ceramiki 731409 szklifierz ceramiki 731490 pozostali ceramicy i pokrewni 731601 cechowacz skal i znaków na szkle oraz na wyrobach z metali
16.	cieśle i stolarze budowlani	711501 cieśla (s) 711502 cieśla szalunkowy 711503 stolarz budowlany 711590 pozostali cieśle i stolarze budowlani
17.	cukiernicy	751201 cukiernik (s) 751202 dekorator wyrobów cukierniczych 751203 karmelarz 932906 pomocnik ciastkarza
18.	dekarze i blacharze budowlani	7121 dekarze 721301 blacharz (s) 721302 blacharz budowlany 721303 blacharz izolacji przemysłowych (s) 311221 technik dekarstwa (s)
19.	dentysty	2261 lekarze dentyści bez specjalizacji, w trakcie specjalizacji lub ze specjalizacją i stopnia 2262 lekarze dentyści specjaliści
20.	diagnostyki samochodowi	311501 diagnosta uprawniony do wykonywania badań technicznych pojazdów 311503 kontroler stanu technicznego pojazdów
21.	dziennikarze i redaktorzy	264104 redaktor wydawnicy 2642 dziennikarze 262205 menedżer zawartości serwisów internetowych 265690 pozostali prezenterzy radiowi, telewizyjni i pokrewni 265902 bloger / vloger 441302 korektor tekstu



L.p.	Nazwa zawodu ocenianego w Barometrze	Zawody z KZiS (podkategorie do zawodów ocenianych w Barometrze)
22.	ekonomiści	2631 ekonomiści 331403 technik ekonomista (s)
23.	elektrycy, elektromechanicy i elektromonterzy	7411 elektrycy budowlani i pokrewni 7412 elektromechanicy i elektromonterzy 7413 monterzy linii elektrycznych 3113 technicy elektrycy 3131 operatorzy urządzeń energetycznych
24.	farmaceuci	2281 farmaceuci bez specjalizacji lub w trakcie specjalizacji 3213 technicy farmaceutyczni 2282 farmaceuci specjalści 229904 osoba wykwalifikowana w przemyśle farmaceutycznym
25.	filolodzy i tłumacze	2643 filolodzy i tłumacze
26.	filozofowie, historycy, politolodzy i kulturoznawcy	2633 filozofowie, historycy i politolodzy 242224 specjalista do spraw stosunków międzynarodowych 263201 archeolog 263202 etnograf 263203 kulturoznawca 263205 antropolog 263207 religioznawca 263290 pozostali archeolodzy, socjolodzy i specjaliści dziedzin pokrewnych
27.	fizjoterapeuci i masażyści	2292 fizjoterapeuci 3254 technicy fizjoterapii i masażyści
28.	floryści	343203 florysta (s) 524901 bukieciarz
29.	fotografowie	3431 fotografowie
30.	fryzjerzy	5141 fryzjerzy
31.	geodeci i kartografowie	2165 kartografowie i geodeci 311104 technik geodeta (s) 311801 rysownik geodezyjny 311802 rysownik kartograficzny
32.	gospodarze obiektów, portierzy, woźni i dozorczy	541306 portier 515301 gospodarz domu 515303 robotnik gospodarczy 515390 pozostali gospodarze budynków 8182 maszyniści kotłów parowych i pokrewni 911202 palacz pieców zwykłych 9629 pracownicy wykonujący prace proste gdzie indziej niesklasyfikowani
33.	górnicy i operatorzy maszyn i urządzeń wydobywczych	8112 operatorzy maszyn i urządzeń do przeróbki mechanicznej kopalin 8113 operatorzy urządzeń wiertniczych i wydobywczych ropy, gazu i innych surowców 931101 robotnik górniczy dolowy 132202 kierownik jednostki ratownictwa górniczego 311701 technik górnictwa odkrywkowego (s) 311702 technik górnictwa otworowego (s) 311703 technik górnictwa podziemnego (s) 311709 technik podziemnej eksploatacji kopalni innych niż węgiel kamienny 311706 technik przeróbki kopalni stałych (s) 311707 technik wiertnik (s) 3121 osoby dozoru ruchu w górnictwie 313204 maszynista wentylatorów w kopalni 7542 strzałowci i pokrewni 8111 górnicy podziemnej i odkrywkowej eksploatacji złóż i pokrewni
34.	graficy komputerowi	216601 grafik komputerowy dtp 216602 grafik komputerowy multimediów 216604 projektant grafiki 216605 projektant grafiki stron internetowych 216606 specjalista do spraw animacji multimedialnej 216690 pozostali projektanci grafiki i multimediów
35.	inspektorzy nadzoru budowlanego	242211 inspektor nadzoru budowlanego 311211 inspektor budowlany 311212 inspektor budowy dróg 311213 inspektor budowy mostów
36.	instruktorzy nauki jazdy	5165 instruktorzy nauki jazdy 235903 egzaminator osób ubiegających się o uprawnienia do kierowania pojazdem

L.p.	Nazwa zawodu ocenianego w Barometrze	Zawody z KZiS (podkategorie do zawodów ocenianych w Barometrze)
37.	instruktorzy rekreacji i sportu	342301 instruktor fitness 342302 instruktor gimnastyki korekcyjnej 342303 instruktor jazdy konne 342304 instruktor odnowy biologicznej 342305 instruktor rekreacji ruchowej 342306 instruktor rytmiki 342307 instruktor sportów siłowych 342308 instruktor sportów ekstremalnych 342309 instruktor sztuki walki 342310 pracownik do spraw kultury fizycznej i sportu 342390 pozostali instruktorzy fitness i rekreacji ruchowej 235501 instruktor amatorskiego ruchu artystycznego 235502 instruktor tańca 342201 instruktor sportu 342202 instruktor sportu osób niepełnosprawnych 342207 trener sportu 342290 pozostali trenerzy, instruktorzy i działacze sportowi
38.	inżynierowie budownictwa	2142 inżynierowie budownictwa 214912 inżynier technologii betonów  214501 inżynier inżynierii chemicznej 214502 inżynier technologii chemicznej 214590 pozostali inżynierowie chemii i pokrewni 311101 laborant chemiczny 311603 technik technologii chemicznej (s) 2113 chemicy 311102 probierz 311604 technik technologii środków farmaceutycznych 311605 technik technologii środków kosmetycznych 311606 technik zabezpieczeń przeciwkorozyjnych 311690 pozostali technicy chemii i pokrewni
39.	inżynierowie chemii i chemicy	214906 inżynier energetyki 214933 zarządca energią 2151 inżynierowie elektrycy
40.	inżynierowie elektrycy i energetycy	2143 inżynierowie inżynierii środowiska
41.	inżynierowie inżynierii środowiska	2144 inżynierowie mechanicy 214904 inżynier awionik
42.	inżynierowie mechanicy	7113 robotnicy obróbki kamienia 811408 pilarz kamienia 811409 szlifierz kamienia
43.	kamieniarze	5131 kelnerzy 5132 barmani
44.	kelnerzy i barmani	833101 kierowca autobusu 833102 kierowca trolejbusu
45.	kierowcy autobusów	832201 kierowca mechanik (s) 8332 kierowcy samochodów ciężarowych siodłowych
46.	kierowcy samochodów ciężarowych i ciągników siodłowych	832203 kierowca samochodu osobowego 832204 przewoźnik osób 832205 taksówkarz
47.	kierowcy samochodów osobowych	132301 kierownik budowy  132401 kierownik działu logistyki 132402 kierownik działu transportu 132403 kierownik działu zakupów 132404 kierownik magazynu 132405 kierownik przedsiębiorstwa spedycyjnego 132406 kierownik przedsiębiorstwa transportowego 132408 kierownik punktu skupu 132490 pozostali kierownicy do spraw logistyki i dziedzin pokrewnych
48.	kierownicy budowy	1311 kierownicy produkcji w rolnictwie i leśnictwie 1312 kierownicy produkcji w zakładach akwakultury i rybactwie 1321 kierownicy do spraw produkcji przemysłowej 132201 kierownik działu ruchu zakładu górniczego lub zakładu 132204 kierownik ruchu zakładu górniczego lub zakładu 132290 pozostali kierownicy w górnictwie 132302 kierownik małego przedsiębiorstwa budowlanego 132390 pozostali kierownicy do spraw budownictwa
49.	kierownicy ds. logistyki	1311 kierownicy produkcji w rolnictwie i leśnictwie 1312 kierownicy produkcji w zakładach akwakultury i rybactwie 1321 kierownicy do spraw produkcji przemysłowej 132201 kierownik działu ruchu zakładu górniczego lub zakładu 132204 kierownik ruchu zakładu górniczego lub zakładu 132290 pozostali kierownicy w górnictwie 132302 kierownik małego przedsiębiorstwa budowlanego 132390 pozostali kierownicy do spraw budownictwa
50.	kierownicy ds. produkcji	

L.p.	Nazwa zawodu ocenianego w Barometrze	Zawody z KZiS (podkategorie do zawodów ocenianych w Barometrze)
51.	kierownicy ds. usług	1330 kierownicy do spraw technologii informatycznych i telekomunikacyjnych 134101 kierownik centrum rozrywki dla dzieci 1346 kierownicy w instytucjach finansowych i ubezpieczeniowych 134903 kierownik agencji ochrony mienia i osób 134904 kierownik firmy audytorskiej 134905 kierownik kancelarii prawnej 134906 kierownik agencji filmowej / telewizyjnej 134909 kierownik galerii sztuki 134990 pozostali kierownicy w instytucjach usług wyspecjalizowanych gdzie indziej niesklasyfikowani 1411 kierownicy w hotelarstwie 1412 kierownicy w gastronomii 143101 kierownik agencji do spraw usług sportowych / turystycznych / kulturalnych 143107 kierownik kasyna 143108 kierownik kina 143109 kierownik klubu fitness 143110 kierownik klubu sportowego 143112 kierownik parku rozrywki / cyrku 143114 kierownik siłowni 143115 kierownik szkółki jeździeckiej 143117 kierownik szkoły tańca 143190 pozostali kierownicy do spraw sportu, rekreacji i kultury 143901 kierownik biura podróży 143902 kierownik biura tłumaczeń 143903 kierownik centrum handlowego 143904 kierownik centrum konferencyjnego 143905 kierownik centrum obsługi telefonicznej (kierownik call center) 143906 kierownik do spraw windykacji 143907 kierownik firmy sprzątającej 143908 kierownik kempingu 143990 pozostali kierownicy do spraw innych typów usług gdzie indziej niesklasyfikowani 342203 menedżer dyscypliny sportu 342204 menedżer imprez sportowych 342205 menedżer sportu
52.	kierownicy ds. zarządzania i obsługi biznesu	112001 dyrektor do spraw administracyjnych 112002 dyrektor do spraw badawczo-rozwojowych 112003 dyrektor do spraw energetyki 112004 dyrektor do spraw informatyki / informacji 112005 dyrektor do spraw personalnych 112006 dyrektor finansowy 112007 dyrektor generalny 112008 dyrektor handlowy 112009 dyrektor logistyki 112010 dyrektor marketingu 112011 dyrektor operacyjny 112012 dyrektor produkcji 112013 dyrektor rozwoju biznesu 112014 dyrektor sprzedaży 112015 dyrektor techniczny 112016 dyrektor wykonawczy 112019 syndyk 112020 dyrektor do spraw wdrożeń i rozwoju technologii 112090 pozostali dyrektorzy generalni i zarządzający 121102 kierownik biura rachunkowego 121103 kierownik działu finansowego 121190 pozostali kierownicy do spraw finansowych 1212 kierownicy do spraw zarządzania zasobami ludzkimi 1213 kierownicy do spraw strategii i planowania 1219 kierownicy do spraw obsługi biznesu i zarządzania gdzie indziej niesklasyfikowani 122101 kierownik do spraw marketingu 122103 kierownik przedsiębiorstwa świadczącego usługi z zakresu marketingu i sprzedaży 122104 kierownik do spraw marketingu internetowego 122105 kierownik do spraw marketingu sieciowego (wielopoziomowego) 1222 kierownicy do spraw reklamy i public relations 1223 kierownicy do spraw badań i rozwoju 242102 koordynator projektów unijnych 3341 kierownicy biura
53.	kierownicy sprzedaży	5222 kierownicy sprzedaży w marketach 1420 kierownicy w handlu detalicznym i hurtowym 122106 regionalny kierownik sprzedaży 122102 kierownik do spraw sprzedaży

L.p.	Nazwa zawodu ocenianego w Barometrze	Zawody z KZiS (podkategorie do zawodów ocenianych w Barometrze)
54.	kierownicy w instytucjach społecznych i kultury	134102 kierownik przedszkola 134104 kierownik żłobka / klubu dziecięcego 134105 kierownik placówki wsparcia dziennego 134106 kierownik ośrodka adopcyjnego 134107 dyrektor placówki opiekuńczo-wychowawczej 134190 pozostali kierownicy / dyrektorzy w instytucjach opieki nad dziećmi 134201 kierownik hospicjum 134202 kierownik komórki organizacyjnej podmiotu leczniczego 134204 kierownik podmiotu leczniczego 134290 pozostali kierownicy w instytucjach opieki zdrowotnej 1343 kierownicy w instytucjach opieki nad osobami starszymi 1344 kierownicy w instytucjach pomocy społecznej 134501 dyrektor szkoły 134503 kierownik warsztatów szkolnych 134590 pozostali kierownicy w instytucjach edukacyjnych 134901 dyrektor aresztu śledczego / zakładu karnego 134902 dyrektor zakładu dla nieletnich 134907 kierownik archiwum 134908 kierownik biblioteki 134910 kierownik muzeum 143105 kierownik domu kultury 143116 dyrektor teatru 143118 dyrektor filharmonii/opery/operecki/orkiestry 143119 dyrektor zespołu pieśni i tańca/chóru
55.	kosmetyczki	229903 kosmetolog 5142 kosmetyczki i pokrewni 323014 podolog (s) 343917 tatuzysta
56.	krawcy i pracownicy produkcji odzieży	311924 technik technologii odzieży (s) 311941 technik przemysłu mody (s) 311946 technik stylisty (s) 7531 krawcy, kuśnierze, kapelusznicy i pokrewni 311926 technik technologii wyrobów skórzaných (s) 7532 konstruktorzy i krojczowie odzieży 7533 szwaczki, hafciarki i pokrewni 8153 operatorzy maszyn do szycia 815903 operator urządzeń do klejenia elementów odzieży 815904 operator urządzeń wykrawających i nawarstwiających 815990 pozostali operatorzy maszyn do produkcji wyrobów włókienniczych, futrzarskich i skórzaných gdzie indziej niesklasyfikowani 932902 łagowacz 932905 pomoc krawiecka 731808 rękodzielnik wyrobów włókienniczych (s)
57.	kucharze	5120 kucharze
58.	lakiernicy	713201 lakiernik (s) 713202 lakiernik proszkowy 713204 lakiernik tworzyw sztucznych 713205 lakiernik wyrobów drzewnych 713206 malarz-lakiernik samolotowy 713207 malarz-lakiernik konstrukcji i wyrobów metalowych 713208 piaskarz 713290 pozostali lakiernicy 932907 pomocnik lakiernika
59.	lekarze	2211 lekarze bez specjalizacji, w trakcie specjalizacji lub ze specjalizacją i stopnia 2212 lekarze specjalści 134207 lekarz ordynator oddziału
60.	listonosze i kurierzy	441202 kurier 441203 listonosz 441290 pozostali listonosze i pokrewni
61.	logopedzi i audiofonolodzy	229402 logopeda 229403 neurologopeda 229404 surdologopeda 229490 pozostali audiofonolodzy i logopedzi 229401 audiofonolog 235906 nauczyciel logopeda
62.	magazynierzy	4321 magazynierzy i pokrewni 515102 intendent 8344 kierowcy operatorzy wózków jezdniowych

L.p.	Nazwa zawodu ocenianego w Barometrze	Zawody z KZiS (podkategorie do zawodów ocenianych w Barometrze)
63.	marynarze, pracownicy obsługi statków i portów	3151 pracownicy służb technicznych żeglugi 8350 marynarze i pokrewni (z wyłączeniem sił zbrojnych) 511102 steward statku morskiego 315202 bosman portu 315203 inspektor bezpieczeństwa żeglugi 315204 kapitan portu morskiego 315205 kapitan statku morskiego 315206 kapitan żeglugi śródlądowej 315207 kapitan żeglugi przybrzeżnej 315208 oficer pokładowy 315209 oficer portu 315210 obserwator radarowy żeglugi śródlądowej 315211 pilot morski 315212 pilot żeglugi śródlądowej 315214 technik nawigator morski (s) 315216 technik żeglugi śródlądowej (s) 315217 szyper 315290 pozostali oficerowie pokładowi, piloci żeglugi i pokrewni 723311 mechanik okrętowy 723316 motorzysta wachtowy 723317 marynarz motorzysta żeglugi śródlądowej
64.	maszyniści	8311 maszyniści kolejowi i metra
65.	mechanicy maszyn i urządzeń	731102 mechanik automatyki przemysłowej i urządzeń precyzyjnych (s) 731107 automatyk (s) 731103 mechanik precyzyjny (s) 723301 mechanik / konserwator urządzeń do napełniania i opróżniania zbiorników 723302 mechanik / konserwator urządzeń dźwignicowych 723303 mechanik maszyn i urządzeń budowlanych i melioracyjnych 723304 mechanik maszyn i urządzeń do obróbki metali 723305 mechanik maszyn i urządzeń górnictwa odkrywkowego 723306 mechanik maszyn i urządzeń górnictwa podziemnego 723307 mechanik maszyn i urządzeń przemysłowych 723308 mechanik maszyn rolniczych 723309 mechanik maszyn szwalniczych 723310 mechanik-monter maszyn i urządzeń (s) 723312 mechanik silników spalinowych 723318 mechanik pojazdów kolejowych (s) 723390 pozostali mechanicy maszyn i urządzeń rolniczych i przemysłowych 7234 mechanicy rowerów i pokrewni 731104 optyk-mechanik (s) 731106 zegarmistrz (s) 731190 pozostali mechanicy precyzyjni 932908 pomocnik mechanika
66.	mechanicy pojazdów samochodowych	7231 mechanicy pojazdów samochodowych 311513 technik pojazdów samochodowych (s)
67.	meteorolodzy, geolodzy, geografowie	311105 technik geofizyk 311106 technik geolog (s) 2112 meteorolodzy 2114 specjaliści nauk o ziemi 311107 technik hydrolog 311108 technik meteorolog

L.p.	Nazwa zawodu ocenianego w Barometrze	Zawody z KZiS (podkategorie do zawodów ocenianych w Barometrze)
68.	monterzy elektroniki	742102 monter-elektronik (s) 742117 elektronik (s) 742103 monter-elektronik – aparatura medyczna 742104 monter-elektronik – aparatura pomiarowa 742105 monter-elektronik – elektroniczne instrumenty muzyczne 742106 monter-elektronik – elektroniczny sprzęt sygnalizacyjny i systemy sygnalizacyjne 742108 monter-elektronik – naprawa sprzętu audiowizualnego 742110 monter-elektronik – układy elektroniczne automatyki przemysłowej 742113 monter / konserwator urządzeń zabezpieczeń technicznych osób i mienia 742114 monter mechatronik (s) 742118 mechatronik (s) 742115 monter urządzeń sterowania ruchem pociągów metra 742116 monter urządzeń zdalnego sterowania i kontroli dyspozytorskiej metra 742190 pozostali monterzy elektroniki i serwisanci urządzeń elektronicznych 742201 monter instalacji i urządzeń telekomunikacyjnych (telemonter) 742202 monter sieci i urządzeń telekomunikacyjnych (s) 742203 monter sieci telekomunikacyjnych 742204 monter-elektronik – instalacja anten 742205 monter-elektronik – sprzęt komputerowy 742206 monter-elektronik – urządzenia radiokomunikacyjne 742207 monter-elektronik – urządzenia radiowo-telewizyjne 742290 pozostali monterzy i serwisanci instalacji i urządzeń teleinformatycznych
69.	monterzy instalacji budowlanych	7126 hydraulicy i monterzy rurociągów 7127 monterzy i konserwatorzy instalacji klimatyzacyjnych i chłodniczych
70.	monterzy konstrukcji metalowych	7214 robotnicy przygotowujący i wznoszący konstrukcje metalowe 7215 takielarze i monterzy konstrukcji linowych 311910 technik budownictwa okrętowego (s) 311942 technik budowy jednostek pływających (s) 721304 blacharz lotniczy 721305 blacharz okrętowy 721390 pozostali blacharze
71.	monterzy maszyn i urządzeń	8211 monterzy maszyn i urządzeń mechanicznych 8212 monterzy sprzętu elektrycznego 8213 monterzy sprzętu elektronicznego 723314 monter-instalator urządzeń technicznych w budownictwie wiejskim
72.	monterzy okien i szklarze	712501 monter / składacz okien 712502 szklarz 712503 szklarz budowlany 712504 szklarz pojazdów 712506 monter szkła budowlanego 712590 pozostali szklarze 754902 monter żaluzji
73.	murarze i tynkarze	7123 tynkarze i pokrewni 711201 monter kamiennych elementów budowlanych 711202 murarz 711203 zdun (s) 711204 murarz-tynkarz (s) 711290 pozostali murarze i pokrewni 7124 monterzy izolacji
74.	nauczyciele języków obcych i lektorzy	234104 nauczyciel języka obcego w szkole podstawowej 233008 nauczyciel języka obcego w gimnazjach i szkołach ponadgimnazjalnych 2353 lektorzy języków obcych
75.	nauczyciele nauczania początkowego	234113 nauczyciel nauczania początkowego
76.	nauczyciele praktycznej nauki zawodu	232001 nauczyciel / instruktor praktycznej nauki zawodu 235106 nauczyciel instruktora

L.p.	Nazwa zawodu ocenianego w Barometrze	Zawody z KZiS (podkategorie do zawodów ocenianych w Barometrze)
77.	nauczyciele przedmiotów ogólnokształcących	233001 nauczyciel biologii w gimnazjach i szkołach ponadgimnazjalnych
		233002 nauczyciel chemii w gimnazjach i szkołach ponadgimnazjalnych
		233003 nauczyciel etyki w gimnazjach i szkołach ponadgimnazjalnych
		233004 nauczyciel fizyki i astronomii w gimnazjach i szkołach ponadgimnazjalnych
		233005 nauczyciel geografii w gimnazjach i szkołach ponadgimnazjalnych
		233006 nauczyciel historii w gimnazjach i szkołach ponadgimnazjalnych
		233007 nauczyciel informatyki / technologii informacyjnej w gimnazjach i szkołach ponadgimnazjalnych
		233012 nauczyciel języka polskiego w gimnazjach i szkołach ponadgimnazjalnych
		233015 nauczyciel matematyki w gimnazjach i szkołach ponadgimnazjalnych
		233016 nauczyciel muzyki w gimnazjach i szkołach ponadgimnazjalnych
		233017 nauczyciel plastyki w gimnazjach i szkołach ponadgimnazjalnych
		233018 nauczyciel przedsiębiorczości w gimnazjach i szkołach ponadgimnazjalnych
		233019 nauczyciel przysposobienia obronnego w gimnazjach i szkołach ponadgimnazjalnych
		233020 nauczyciel religii w gimnazjach i szkołach ponadgimnazjalnych
		233021 nauczyciel techniki w gimnazjach i szkołach ponadgimnazjalnych
		233022 nauczyciel wiedzy o kulturze w gimnazjach i szkołach ponadgimnazjalnych
		233023 nauczyciel wiedzy o społeczeństwie w gimnazjach i szkołach ponadgimnazjalnych
		233024 nauczyciel wychowania do życia w rodzinie w gimnazjach i szkołach ponadgimnazjalnych
		233025 nauczyciel wychowania fizycznego w gimnazjach i szkołach ponadgimnazjalnych
		233090 pozostali nauczyciele gimnazjów i szkół ponadgimnazjalnych (z wyjątkiem nauczycieli kształcenia zawodowego)
		234101 nauczyciel etyki w szkole podstawowej
		234102 nauczyciel historii i społeczeństwa w szkole podstawowej
		234103 nauczyciel informatyki w szkole podstawowej
		234111 nauczyciel matematyki w szkole podstawowej
		234112 nauczyciel muzyki w szkole podstawowej
		234114 nauczyciel plastyki w szkole podstawowej
		234115 nauczyciel przyrody w szkole podstawowej
234116 nauczyciel religii w szkole podstawowej		
234117 nauczyciel techniki w szkole podstawowej		
234118 nauczyciel wychowania fizycznego w szkole podstawowej		
234190 pozostali nauczyciele szkół podstawowych		
234108 nauczyciel języka polskiego w szkole podstawowej		
78.	nauczyciele przedmiotów zawodowych	232002 nauczyciel przedmiotów zawodowych artystycznych
		232003 nauczyciel przedmiotów zawodowych ekonomicznych
		232004 nauczyciel przedmiotów zawodowych medycznych
		232005 nauczyciel przedmiotów zawodowych rolniczych i leśnych
		232006 nauczyciel przedmiotów zawodowych technicznych
		232007 nauczyciel przedmiotów zawodowych turystycznych
232090 pozostali nauczyciele kształcenia zawodowego		
79.	nauczyciele przedszkoli	234201 nauczyciel przedszkola
		234202 wychowawca małego dziecka
80.	nauczyciele szkół specjalnych i oddziałów integracyjnych	2352 nauczyciele szkół specjalnych
81.	obuwnicy	7536 obuwnicy i pokrewni
		311916 technik obuwnik (s)
		815601 operator obuwniczych urządzeń szwalniczych
		815603 operator urządzeń montażowych obuwia
		815604 operator urządzeń wykrajających elementy obuwia
		815605 obuwnik przemysłowy
815690 pozostali operatorzy maszyn do produkcji obuwia		
82.	ogrodnicy i sadownicy	6112 sadownicy
		6113 ogrodnicy
		9214 robotnicy wykonujący prace proste w ogrodnictwie i sadownictwie
		314205 technik ogrodnik (s)
		7544 robotnicy zwalczania szkodników i chwastów

L.p.	Nazwa zawodu ocenianego w Barometrze	Zawody z KZiS (podkategorie do zawodów ocenianych w Barometrze)
83.	operatorzy aparatury medycznej	3211 operatorzy aparatury medycznej
		3212 technicy analityki medycznej
84.	operatorzy i mechanicy sprzętu do robót ziemnych	532905 zabiegowy balneologiczny
		311409 technik elektroniki medycznej
		311907 serwisant urządzeń medycznych
		229911 specjalista radiofarmacji
		229912 specjalista inżynierii medycznej
229913 elektroradiolog		
85.	operatorzy maszyn do produkcji i przetwórstwa papieru	8342 operatorzy sprzętu do robót ziemnych i urządzeń pokrewnych
		8171 operatorzy urządzeń do wyrobu masy papierniczej i produkcji papieru
86.	operatorzy maszyn do produkcji wyrobów cementowych i kamiennych	8143 operatorzy maszyn do produkcji wyrobów papierniczych
		731410 operator automatów ceglarskich i wapienno-piaskarskich
87.	operatorzy maszyn do produkcji wyrobów chemicznych	811401 hartowacz betonów i sylikatów
		811402 krajażca materiałów budowlanych
88.	operatorzy maszyn do produkcji wyrobów z tworzyw sztucznych	811404 operator urządzeń do formowania bloków i tynków gipsowych
		811405 operator urządzeń do produkcji elementów z betonu komórkowego
89.	operatorzy maszyn rolniczych i ogrodniczych	811406 operator urządzeń do produkcji mas asfaltobetonowych
		811407 operator urządzeń wytwórczych mieszanek betonowych
90.	operatorzy maszyn włókienniczych	811490 pozostali operatorzy maszyn i urządzeń do produkcji wyrobów cementowych, kamiennych i pokrewni
		8131 operatorzy maszyn i urządzeń do produkcji wyrobów chemicznych
91.	operatorzy obrabiarek skrawających	8132 operatorzy urządzeń do produkcji materiałów światłoczułych i obróbki filmów
		8141 operatorzy maszyn do produkcji wyrobów gumowych
92.	operatorzy urządzeń dźwigowo-transportowych	8142 operatorzy maszyn do produkcji wyrobów z tworzyw sztucznych
		834101 kierowca ciągnika rolniczego
93.	opiekunki dziecięce	834102 kombajnista (kierowca kombajnu)
		834103 mechanik-operator pojazdów i maszyn rolniczych (s)
94.	opiekunowie osoby starszej lub niepełnosprawnej	834107 operator maszyn rolniczych
		834190 pozostali operatorzy wolnobieżnych maszyn rolniczych i leśnych
95.	optrycy i pracownicy wytwarzający protezy	834106 operator maszyn ogrodniczych
		731802 dziewiarz
96.	pedagogy	731805 przedzarc
		731809 tkacz
97.	piekarze	8151 operatorzy maszyn przedzalnicznych i pokrewni
		8152 operatorzy maszyn tkackich i dziewiarskich
98.	operatorzy maszyn do produkcji włókien i przędzin	815901 operator maszyn do produkcji włókien i przędzin
		7223 ustawiacze i operatorzy obrabiarek do metali i pokrewni
99.	operatorzy maszyn do produkcji wyrobów gumowych	7224 szlifierze narzędzi i polerowacze metali
		8343 maszyniści i operatorzy maszyn i urządzeń dźwigowo-transportowych i pokrewni
100.	opiekunowie osoby starszej lub niepełnosprawnej	325905 opiekunka dziecięca (s)
		5311 opiekunowie dziecięcy
101.	opiekunowie osoby starszej lub niepełnosprawnej	341201 asystent osoby niepełnosprawnej (s)
		341202 opiekun osoby starszej (s)
102.	opiekunowie osoby starszej lub niepełnosprawnej	341203 opiekun w domu pomocy społecznej (s)
		341204 opiekunka środowiskowa (s)
103.	opiekunowie osoby starszej lub niepełnosprawnej	5322 pracownicy domowej opieki osobistej
		5321 pomocniczy personel medyczny
104.	opiekunowie osoby starszej lub niepełnosprawnej	5162 osoby do towarzystwa
		2295 optometryści
105.	optrycy i pracownicy wytwarzający protezy	321401 protetyk słuchu (s)
		321403 technik ortopeda (s)
106.	optrycy i pracownicy wytwarzający protezy	3253 optrycy okularowi
		325906 ortoptystka (s)
107.	optrycy i pracownicy wytwarzający protezy	731105 ortopeda mechanik
		235921 pedagog
108.	pedagogy	235912 pedagog szkolny
		235909 nauczyciel specjalista terapii pedagogicznej
109.	pedagogy	235911 pedagog animacji kulturalnej
		235101 andragog
110.	pedagogy	235919 pedagog specjalny
		235922 pedagog mediów
111.	piekarze	751204 piekarz (s)
		932910 pomocnik piekarza

L.p.	Nazwa zawodu ocenianego w Barometrze	Zawody z KZiS (podkategorie do zawodów ocenianych w Barometrze)
98.	pielęgniarki i położne	134205 pielęgniarka oddziałowa 134206 położna oddziałowa 2221 pielęgniarki bez specjalizacji lub w trakcie specjalizacji 2222 pielęgniarki z tytułem specjalisty 2231 położne bez specjalizacji lub w trakcie specjalizacji 2232 położne z tytułem specjalisty 325902 higienistka szkolna
99.	plastycy, dekoratorzy wnętrz i konserwatorzy zabytków	343204 plastyk (s) 216102 architekt wnętrz 343202 dekorator wnętrz 216603 ilustrator 265105 konserwator dzieł sztuki 265107 konserwator zabytków architektury 343201 dekorator sklepów 343205 technik sztukatorstwa i kamieniarstwa artystycznego 343290 pozostali plastycy, dekoratorzy wnętrz i pokrewni
100.	pomoce kuchenne	9412 pomoce kuchenne 5246 wydawcy posiłków 9411 pracownicy przygotowujący posiłki typu fast food
101.	pomoce w gospodarstwie domowym	5152 pracownicy usług domowych
102.	pozostali specjaliści edukacji	234290 pozostali specjaliści do spraw wychowania małego dziecka 235102 ewaluator programów edukacji 235103 metodyk edukacji na odległość 235104 metodyk technologii informacyjnych i komunikacyjnych 235105 nauczyciel doradca metodyczny 235109 wizytator 235190 pozostali wizytatorzy i specjaliści metod nauczania 2354 nauczyciele muzyki w placówkach pozaszkolnych 235503 nauczyciele sztuki w placówkach pozaszkolnych 235590 pozostali nauczyciele sztuki w placówkach pozaszkolnych 2356 instruktorzy technologii informatycznych 235901 dydaktyk multimedialny 235902 egzaminator on-line 235905 nauczyciel konsultant 235907 nauczyciel nauczania na odległość 235910 nauczyciel w placówkach pozaszkolnych 235913 specjalista do spraw zarządzania w oświacie 235915 wykładowca na kursach (edukator, trener) 235917 korepetytor 235918 nauczyciel domowy 235920 trener osobisty (coach, mentor, tutor) 235990 pozostali specjaliści nauczania i wychowania gdzie indziej niesklasyfikowani
103.	pracownicy administracyjni i biurowi	4110 pracownicy obsługi biurowej 331401 asystent do spraw statystyki 331404 asystent przetwarzania danych 331490 pozostali średni personel do spraw statystyki i dziedzin pokrewnych 334306 technik administracji (s) 334307 stenograf-protokolant 334390 pozostali pracownicy administracyjni i sekretarze biura zarządu 334402 sekretarka medyczna 334490 pozostali sekretarze medyczni i pokrewni 341103 sekretarz sądowy 341190 pozostali średni personel z dziedziny prawa i pokrewny 4131 maszynistki i operatorzy edytorów tekstu 4132 operatorzy wprowadzania danych 431201 pracownik do spraw statystyki 431203 pracownik w biurze maklerskim 431290 pozostali pracownicy do spraw statystyki, finansów i ubezpieczeń 441301 kodowacz (koder) 4419 pracownicy obsługi biura gdzie indziej niesklasyfikowani
104.	pracownicy biur podróży i obsługi turystycznej	242113 specjalista do spraw organizacji usług gastronomicznych, hotelowych i turystycznych 4221 konsultanci i inni pracownicy biur podróży 4225 pracownicy biur informacji 422402 technik hotelarstwa (s) 5113 przewodnicy turystyczni i piloci wycieczek

L.p.	Nazwa zawodu ocenianego w Barometrze	Zawody z KZiS (podkategorie do zawodów ocenianych w Barometrze)
105.	pracownicy ds. budownictwa drogowego i kolejowego	311206 technik drogowictwa (s) 311216 technik budowy dróg (s) 711603 monter nawierzchni kolejowej (s) 711606 układacz nawierzchni drogowych 311207 technik dróg i mostów kolejowych (s) 311217 technik dróg kolejowych i obiektów inżynierskich (s) 311220 technik budownictwa kolejowego (s) 311215 mostowniczy 312301 mistrz produkcji w budownictwie drogowym 312302 mistrz produkcji w budownictwie kolejowym 312303 mistrz produkcji w budownictwie mostowym 711690 pozostali robotnicy budowy dróg 931205 pomocniczy robotnik drogowy 931206 pomocniczy robotnik mostowy
106.	pracownicy ds. jakości	214105 konsultant komitetu technicznego 214107 normalizator 214108 specjalista do spraw audytu zabezpieczenia 214109 specjalista kontroli jakości 214110 towaroznawca 214901 audytor energetyczny 214902 inspektor dozoru technicznego 214921 legalizator 214922 metrolog 242204 audytor/kontroler 242208 inspektor farmaceutyczny 311109 technik metrolog 311901 cechowniczy 311902 kontroler jakości połączeń spawanych 311904 operator badań defektoskopowych 311937 kontroler jakości wyrobów przemysłowych 3133 kontrolerzy (sterowniczy) procesów w przemyśle chemicznym 3134 kontrolerzy (sterowniczy) procesów przeróbki ropy naftowej i gazu 3135 kontrolerzy (sterowniczy) procesów metalurgicznych 313901 kontroler (sterowniczy) robotów przemysłowych 313902 kontroler (sterowniczy) urządzeń do produkcji papieru 313990 pozostali kontrolerzy (sterowniczy) procesów przemysłowych gdzie indziej niesklasyfikowani 325506 kontroler higieny mięsa 325512 weterynaryjny kontroler sanitarny 325514 inspektor sanitarny 331503 rzeczoznawca 331504 rzeczoznawca jakości handlowej artykułów rolno-spożywczych 3359 urzędnicy państwowi do spraw nadzoru gdzie indziej niesklasyfikowani 515101 inspektor hotelowy
107.	pracownicy ds. ochrony środowiska i bhp	2133 specjaliści do spraw ochrony środowiska 2291 specjaliści do spraw higieny, bezpieczeństwa pracy i ochrony środowiska 242227 specjalista zarządzania kryzysowego 311214 inspektor ochrony przeciwpożarowej 313201 operator aparatury utylizacji odpadów toksycznych 313206 operator spalarni odpadów komunalnych 313207 operator urządzeń klimatyzacyjnych i odpylających 313208 operator urządzeń oczyszczania ścieków 313209 operator urządzeń uzdatniania i demineralizacji wody 313210 pracownik oczyszczania terenu z materiałów wybuchowych i niebezpiecznych 313290 pozostali operatorzy urządzeń do spalania odpadów, uzdatniania wody i pokrewni 325501 edukator ekologiczny 325502 inspektor bezpieczeństwa i higieny pracy 325503 inspektor ochrony radiologicznej 325504 inspektor ochrony środowiska 325505 instruktor higieny 325507 strażnik ochrony przyrody / środowiska 325508 technik analizy i monitoringu środowiska 325509 technik bezpieczeństwa i higieny pracy (s) 325510 technik dozymetrysta 325511 technik ochrony środowiska (s) 325515 technik gospodarki odpadami 325590 pozostali średni personel ochrony środowiska, medycyny pracy i bhp 723315 monter / konserwator urządzeń przeciwpożarowych



L.p.	Nazwa zawodu ocenianego w Barometrze	Zawody z KZiS (podkategorie do zawodów ocenianych w Barometrze)
108.	pracownicy ds. rachunkowości i księgowości	4311 pracownicy do spraw rachunkowości i księgowości 4313 pracownicy obsługi placowej 241103 specjalista do spraw rachunkowości 241190 pozostali specjaliści do spraw księgowości i rachunkowości 421106 kontroler rozliczeń pieniężnych 421107 skarbnik bankowy 3313 księgowi
109.	pracownicy ds. techniki dentystycznej	321402 technik dentystyczny (s) 3251 asystenci dentystyczni 532902 pomoc dentystyczna 229914 specjalista do spraw techniki dentystycznej
110.	pracownicy fizyczni w produkcji i pracach prostych	9321 ręczni pakowacze i znakowacze 9333 robotnicy pracujący przy przeładunku towarów 9334 układacze towarów na półkach 9611 ładowacze nieczystości 9612 sortowacze odpadów 9613 zamiatacze i pokrewni 9622 pracownicy wykonujący dorywcze prace proste 8183 operatorzy urządzeń pakujących, znakujących i urządzeń do napełniania butelek 818901 operator urządzeń do paletyzacji 818902 operator urządzeń utylizacji surowców zwierzęcych 818990 pozostali operatorzy innych maszyn i urządzeń przetwórczych gdzie indziej niesklasyfikowani 821901 konfekcjoner wyrobów gumowych 821904 monter wyrobów tekstylnych, z tektury i pokrewnych materiałów 821906 monter wyrobów z tworzyw sztucznych 821907 składcze sprzętu spadochronowego 821990 pozostali monterzy gdzie indziej niesklasyfikowani 912903 zmywacz graffiti 931102 robotnik naziemny w górnictwie 931190 pozostali robotnicy wykonujący prace proste w kopalniach i kamieniołomach 931202 kopacz 931203 meliorant 931204 oczyszczacz kanalizacyjny (kanalarz) 931290 pozostali robotnicy wykonujący prace proste w budownictwie drogowym, wodnym i pokrewni 932901 konserwator części / sprzętu 932911 pomocniczy robotnik w przemyśle przetwórczym 932912 robotnik myjący części i zespoły 932913 sortowacz 932914 wydawca materiałów 932915 pracownik pomocniczy krawca (s) 932916 pracownik pomocniczy mechanika (s) 932917 pracownik pomocniczy ślusarza (s) 932918 pracownik pomocniczy stolarza (s) 932919 asystent fryzjera (s) 932920 pracownik pomocniczy fryzjera (s) 932990 pozostali robotnicy wykonujący prace proste w przemyśle 9331 prowadzący pojazdy napędzane siłą mięśni 9332 prowadzący pojazdy ciągnięte przez zwierzęta 9510 pracownicy świadczący usługi na ulicach 962101 bagażowy 962102 boy hotelowy 962104 dźwigowy (windziarz) 962106 kolporter 962107 noszowy 962190 pozostali gońcy, bagażowi i pokrewni 9623 odczytujący liczniki i wybierający monety z automatów 754901 monter znaków nawigacyjnych 754990 pozostali robotnicy przemysłowi i rzemieślnicy gdzie indziej niesklasyfikowani
111.	pracownicy myjni, pralni i prasowalni	8157 operatorzy maszyn do prania 9121 pracźki ręczne i prasowacze 9122 czyszciele pojazdów

L.p.	Nazwa zawodu ocenianego w Barometrze	Zawody z KZiS (podkategorie do zawodów ocenianych w Barometrze)
112.	pracownicy obsługi ruchu lotniczego	315301 Mechanik pokładowy 315302 Nawigator lotniczy 315305 Operator tankowania statków powietrznych 315306 Pilot balonu wolnego 315308 Pilot samolotowy zawodowy / liniowy 315309 Pilot sterowcowy zawodowy 315310 Pilot szybowcowy 315311 Pilot śmigłowcowy zawodowy / liniowy 315312 Pilot wiatrakowcowy zawodowy 315314 Skoczek spadochronowy 315318 Mechanik lotniczy obsługi technicznej 315319 Pilot pionowozłotu 315390 Pozostali piloci statków powietrznych i personel pokrewny 3154 kontrolerzy ruchu lotniczego i personel pokrewny 3155 technicy urządzeń ruchu lotniczego 511101 stewardesa / steward 723201 mechanik płatowców 723202 mechanik silników lotniczych 723203 mechanik wyposażenia lotniczego statków powietrznych 723290 pozostali mechanicy statków powietrznych i pokrewni
113.	pracownicy obsługi ruchu szynowego	5112 konduktorzy i pokrewni 711605 torowca 8312 dyżurni ruchu, manewrowi i pokrewni 833103 kierujący tramwajem (motornicy) 311407 technik automatyk sterowania ruchem kolejowym (s) 132407 zawiadowca stacji 214920 kontroler kolejowy 311401 diagnosta kolejowy 311928 technik transportu kolejowego (s) 432304 odprawiacz pociągów 432305 konstruktor rozkładów jazdy 711602 dróżnik obchodowy 723313 mechanik taboru kolejowego 742101 automatyk sterowania ruchem kolejowym 931207 pomocniczy robotnik torowy
114.	pracownicy ochrony fizycznej	311920 technik systemów zabezpieczeń technicznych osób i mienia 541307 pracownik ochrony fizycznej 541315 technik ochrony fizycznej osób i mienia (s) 541316 operator kontroli bezpieczeństwa 541317 pracownik obsługi monitoringu 541390 pozostali pracownicy ochrony osób i mienia 541906 ratownik wodny 541990 pozostali pracownicy usług ochrony gdzie indziej niesklasyfikowani
115.	pracownicy poczty	421101 asystent usług pocztowych 421108 technik usług pocztowych i finansowych (s) 441201 ekspedient pocztowy 421105 kontroler pocztowy
116.	pracownicy poligraficzni	7321 pracownicy przy pracach przygotowawczych do druku 7322 drukarze 7323 intrologatorzy i pokrewni 311918 technik poligraf 311911 technik cyfrowych procesów graficznych (s) 311943 technik grafiki i poligrafii cyfrowej (s) 311935 technik procesów drukowania (s) 311936 technik procesów intrologatorskich (s)
117.	pracownicy przetwórstwa metali	8121 operatorzy maszyn i urządzeń do produkcji i przetwórstwa metali 8122 operatorzy urządzeń do obróbki powierzchniowej metali i nakładania powłok 7211 formierze odlewniczy i pokrewni 311704 technik hutnik (s) 311708 technik przemysłu metalurgicznego (s) 311705 technik odlewnik (s) 722101 kowal (s) 722102 kowal wyrobów zdbniczych 722103 operator pras kuźniczych 722190 pozostali kowale i operatorzy pras kuźniczych 731602 galwanizer 731905 metaloplastyk
118.	pracownicy przetwórstwa spożywczego	8160 operatorzy maszyn i urządzeń do produkcji wyrobów spożywczych i pokrewni 7514 robotnicy przetwórstwa surowców roślinnych 7513 robotnicy w produkcji wyrobów mleczarskich 932909 pomocnik mleczarski
119.	pracownicy robót wykończeniowych w budownictwie	7129 robotnicy budowlani robót wykończeniowych i pokrewni gdzie indziej niesklasyfikowani 311219 technik robót wykończeniowych w budownictwie (s) 7122 posadzkarze, parkieciarze i glazurnicy 7131 malarze budowlani i pokrewni

L.p.	Nazwa zawodu ocenianego w Barometrze	Zawody z KZiS (podkategorie do zawodów ocenianych w Barometrze)
120.	pracownicy służb mundurowych	132914 kierownik rewiru / posterunku policji 134911 komendant policji (powiatowej, miejskiej, rejonowej, komisariatu) 134912 komendant straży gminnej / miejskiej 134913 komendant powiatowy / miejski państwowej straży pożarnej 263506 wychowawca w jednostkach penitencjarnych 311919 technik pożarnictwa (s) 3351 funkcjonariusze celni i ochrony granic 3355 policjanci 3356 funkcjonariusze służby więziennej 3357 funkcjonariusze służb specjalnych 5411 strażacy 5412 strażnicy w zakładach dla nieletnich 541301 funkcjonariusz biura ochrony rządu 541312 strażnik gminny / miejski 541313 strażnik straży marszałkowskiej 541314 funkcjonariusz straży ochrony kolei 0310 żołnierze szeregowi 541907 strażnik leśny 541908 strażnik łowiecki 541909 strażnik rybacki
121.	pracownicy socjalni	341205 pracownik socjalny 263504 specjalista pracy socjalnej 263505 specjalista resocjalizacji 263590 pozostali specjaliści do spraw społecznych 341290 pozostali pracownicy wsparcia rodziny, pomocy społecznej i pracy socjalnej 263501 kurator sądowy 263503 specjalista poradnictwa psychospołecznego i rodzinnego 263508 koordynator rodzinnej pieczy zastępczej 263509 specjalista do spraw adopcji 3252 środowiskowi pracownicy ochrony zdrowia 325903 instruktor terapii uzależnień 341207 asystent rodziny
122.	pracownicy sprzedaży internetowej	524401 ekspedytor sprzedaży wysyłkowej / internetowej 524402 organizator obsługi sprzedaży internetowej
123.	pracownicy telefonicznej i elektronicznej obsługi klienta ankieterzy, teleankieterzy	332202 pracownik centrum elektronicznej obsługi klienta 4222 pracownicy centrów obsługi telefonicznej (pracownicy call center) 4227 ankieterzy 524403 sprzedawca na telefon 524404 telemarketer 333905 tajemniczy klient (mystery shopper) 422301 operator centrali telefonicznej 524490 pozostali sprzedawcy (konsultanci) w centrach sprzedaży telefonicznej / internetowej 421102 asystent usług telekomunikacyjnych 432301 dyspozytor radiotaxi
124.	pracownicy usług pogrzebowych	516302 organizator usług pogrzebowych 516303 tanatoprakser (balsamista) 516304 żałobnik
125.	pracownicy zajmujący się zwierzętami	5164 opiekunowie zwierząt domowych i pracownicy zajmujący się zwierzętami
126.	prawnicy	2611 adwokaci, radcy prawni i prokuratorzy 2612 sędziowie 242216 rzecznik patentowy 261901 asystent prawni 261902 asystent prokuratora 261903 asystent sędziego 261904 komornik sądowy 261905 notariusz 261906 legislator 261907 radca prokuratorii generalnej skarbu państwa 261908 referendarz sądowy 261910 specjalista do spraw ochrony własności intelektualnej 261990 pozostali specjaliści z dziedziny prawa gdzie indziej niesklasyfikowani
127.	projektanci i administratorzy baz danych, programiści	2513 projektanci aplikacji sieciowych i multimediiów 2514 programiści aplikacji 251905 specjalista systemów rozpoznawania mowy 2521 projektanci i administratorzy baz danych
128.	projektanci wzornictwa przemysłowego i operatorzy CAD	2163 projektanci wzornictwa przemysłowego i odzieży 311803 operator CAD 311890 pozostali kreślarze
129.	przedstawiciele handlowi	332203 przedstawiciel handlowy 332290 pozostali przedstawiciele handlowi 524906 pośrednik usług medycznych 5243 agenci sprzedaży bezpośredniej 243303 przedstawiciel medyczny

L.p.	Nazwa zawodu ocenianego w Barometrze	Zawody z KZiS (podkategorie do zawodów ocenianych w Barometrze)
130.	przetwórcy mięsa i ryb	7511 masarze, robotnicy w przetwórstwie ryb i pokrewni 932904 patroszacz ryb
131.	psycholodzy i psychoterapeuci	228905 psychoterapeuta 2634 psycholodzy i pokrewni 229906 specjalista psychoterapii uzależnień 229907 specjalista terapii uzależnień 229909 psychoonkolog 229910 psychotraumatolog 263502 mediator 263507 mediator sądowy 263510 specjalista komunikacji społecznej 325907 terapeuta zajęciowy (s) 323013 arteterapeuta 235908 nauczyciel psycholog
132.	ratownicy medyczni	3256 ratownicy medyczni 532904 sanitariusz szpitalny 2240 specjaliści do spraw ratownictwa medycznego
133.	recepjoniści i rejestratorzy	422401 recepcjonista hotelowy 4226 recepcjoniści (z wyłączeniem hotelowych)
134.	robotnicy budowlani	7111 monterzy konstrukcji budowlanych i konserwatorzy budynków 7119 robotnicy robót stanu surowego i pokrewni gdzie indziej niesklasyfikowani 9313 robotnicy wykonujący prace proste w budownictwie ogólnym 7117 monterzy budownictwa wodnego 7133 robotnicy czyszczący konstrukcje budowlane i pokrewni
135.	robotnicy leśni	6210 robotnicy leśni i pokrewni 834104 operator ciągników zrywkowych do zrywki podwieszanej 834105 operator maszyn leśnych (s) 834108 operator nasiebiernych ciągników zrywkowych 834109 operator urządzeń technicznych stosowanych w leśnictwie 834110 operator wielooperacyjnych samojezdnych maszyn leśnych 834111 operator zrywkowych kolejek linowych 9215 robotnicy wykonujący prace proste w leśnictwie
136.	robotnicy obróbki drewna i stolarze	7317 rękodzielnicy wyrobów z drewna i pokrewnych materiałów 7521 robotnicy przygotowujący drewno i pokrewni 7522 stolarze meblowi i pokrewni 7523 ustawiacze i operatorzy maszyn do obróbki i produkcji wyrobów z drewna 8172 operatorzy maszyn i urządzeń do obróbki drewna 311922 technik technologii drewna (s) 821905 monter wyrobów z drewna 711504 szkutnik (s) 7111505 monter jachtów i łodzi (s) 818903 operator maszyn i urządzeń wikliniarskich 821902 monter mebli
137.	robotnicy obróbki skóry	7535 wyprawiacze skór, garbarze i pokrewni 753702 kaletnik (s) 753703 rymarz 311912 technik garbarz (s) 731810 rękodzielnik wyrobów skórzanych 753790 pozostali kaletnicy, rymarze i pokrewni 8155 operatorzy maszyn do wyprawiania futer i skór 815602 operator urządzeń kaletniczych
138.	rolnicy i hodowcy	6111 rolnicy upraw polowych 6114 rolnicy upraw mieszanych 6121 hodowcy zwierząt gospodarskich i domowych 6122 hodowcy drobiu 6123 pszczelarze i hodowcy jedwabników 6129 hodowcy zwierząt gdzie indziej niesklasyfikowani 6130 rolnicy produkcji roślinnej i zwierzęcej 6310 rolnicy produkcji roślinnej pracujący na własne potrzeby 6320 hodowcy zwierząt pracujący na własne potrzeby 6330 rolnicy produkcji roślinnej i zwierzęcej pracujący na własne potrzeby 9211 robotnicy wykonujący proste prace polowe 9212 robotnicy wykonujący prace proste w hodowli zwierząt 9213 robotnicy wykonujący prace proste przy uprawie roślin i hodowli zwierząt 314203 technik hodowca koni (s) 314204 technik hodowca zwierząt 314207 technik rolnik (s) 314206 technik pszczelarz (s) 314290 pozostali technicy rolnictwa i pokrewni 331402 technik agrobiznesu (s) 634002 zbieracz owoców, ziół i innych roślin 722104 podkuwacz koni



L.p.	Nazwa zawodu ocenianego w Barometrze	Zawody z KZiS (podkategorie do zawodów ocenianych w Barometrze)
139.	rybacy	314208 technik rybactwa śródlądowego (s) 315215 technik rybolówstwa morskiego (s) 6221 hodowcy ryb 6222 rybacy śródlądowi 6223 rybacy morscy 634001 rybak pracujący na własne potrzeby 9216 robotnicy wykonujący prace proste w rybolóstwie i zakładach akwakultury
140.	rzemieślnicy obróbki szkła i metali szlachetnych	73115 formowacze wyrobów szklanych, krajacze i szlifierze szkła 712505 witrażownik 731402 ceramik wyrobów użytkowych i ozdobnych 731603 giloszer szkła 731604 grawer szkła 731605 lustrarz 731606 pozłotnik 731607 rzeźbiarz szkła 731608 sztyldziarz 731609 zdobnik ceramiki (s) 731610 zdobnik szkła 731611 grawer 731690 pozostali sztyldziarze, grawerzy i zdobnicy ceramiki, szkła i pokrewni 731305 złotnik-jubiler (s)
141.	samodzielni księgowi	121101 główny księgowy
142.	sekretarki i asystenci	3342 sekretarze prawni 334301 akredytowany asystent parlamentarny 334302 asystent dyrektora 334303 asystent parlamentarny 334304 asystent zarządu 334305 sekretarz konsularny 341102 sekretarka notarialna 4120 sekretarki (ogólne) 516902 asystent osobisty (concierge) 343902 asystent kierownika produkcji filmowej i telewizyjnej (s)
143.	socjologodzy i specjaliści ds. badań społeczno-ekonomicznych	242218 specjalista do spraw badań społeczno-ekonomicznych 263204 socjolog 243105 specjalista analizy i rozwoju rynku
144.	spawacze	7212 spawacze i pokrewni 311516 technik spawalnictwa (s)
145.	specjaliści administracji publicznej	242217 specjalista administracji publicznej 242219 specjalista do spraw integracji europejskiej 242290 pozostali specjaliści do spraw administracji i rozwoju 242209 inspektor kontroli skarbowej 242210 inspektor nadzoru bankowego 242212 inspektor ochrony danych osobowych 242213 inspektor rybolówstwa morskiego 242214 inspektor pracy 242215 kontroler państwowy 242225 specjalista do spraw zamówień publicznych 242226 specjalista organizacji i zarządzania w ochronie zdrowia 325513 inspektor obrony cywilnej 3352 urzędnicy do spraw podatków 3353 urzędnicy do spraw świadczeń społecznych 3354 urzędnicy organów udzielających licencji 341206 pracownik zarządzania kryzysowego 242111 administrator bezpieczeństwa informacji (inspektor ochrony danych) 242229 inspektor do spraw obrotu hurtowego lekami
146.	specjaliści ds. finansowych	24113 analitycy finansowi 241101 biegły rewident 241102 specjalista do spraw controllingu 241104 specjalista do spraw rachunkowości inwestycyjnej 241105 specjalista do spraw rachunkowości podatkowej 241106 specjalista do spraw rachunkowości zarządczej 241107 kontroler finansowy 2412 doradcy finansowi i inwestycyjni 242103 makler nadzorujący 242104 negocjator biznesowy 242112 analityk biznesowy 3311 dealerzy i maklerzy aktywów finansowych 3312 pracownicy do spraw kredytów, pożyczek i pokrewni 331506 taksator 331508 taksator ryzyka działalności firm 332401 makler giełd towarowych

L.p.	Nazwa zawodu ocenianego w Barometrze	Zawody z KZiS (podkategorie do zawodów ocenianych w Barometrze)
147.	specjaliści ds. organizacji produkcji	214101 inżynier normowania pracy 214102 inżynier organizacji i planowania produkcji 214103 inżynier utrzymania ruchu 214190 pozostali inżynierowie do spraw przemysłu i produkcji 311917 technik organizacji produkcji 4322 planiści produkcyjni 214111 główny technolog 2146 inżynierowie górnictwa i metalurgii 214909 inżynier poligrafii 214911 inżynier systemów zabezpieczeń technicznych osób i mienia 214913 inżynier technologii ceramiki 214914 inżynier technologii drewna 214915 inżynier technologii przetwórstwa skóry 214916 inżynier technologii szkła 214919 inżynier włókiennik 214923 nanotechnolog (inżynier nanostruktur) 214924 specjalista do spraw ergonomii i projektowania form użytkowych 214925 specjalista do spraw pakowania i opakowań 214929 inżynier procesu malowania 214931 technolog – programista obrabiarek 214932 inżynier inżynierii materiałowej 242220 specjalista do spraw organizacji i rozwoju przemysłu 311514 technik utrzymania ruchu 311601 technik papiernictwa (s) 311602 technik przetwórstwa tworzyw sztucznych 311915 technik normowania pracy 311925 technik technologii szkła (s) 311931 technik włókienniczych wyrobów dekoracyjnych (s) 311932 technik włókiennik (s) 3122 mistrzowie produkcji w przemyśle przetwórczym 311934 technik budowy fortepianów i strojenia fortepianów (s)
148.	specjaliści ds. PR, reklamy, marketingu i sprzedaży	242109 specjalista do spraw pozyskiwania funduszy (fundraiser) 242228 specjalista do spraw organizacji i rozwoju sprzedaży 243101 analityk trendów rynkowych (cool hunter) 243102 autor tekstów i sloganów reklamowych (copywriter) 243103 menedżer produktu (product manager) 243104 menedżer marki (brand manager) 243106 specjalista do spraw marketingu i handlu 243107 specjalista do spraw reklamy 243108 specjalista do spraw mediów interaktywnych 243109 specjalista sprzedaży internetowej 243190 pozostali specjaliści do spraw reklamy i marketingu 2432 specjaliści do spraw public relations 243301 inżynier sprzedaży 243302 opiekun klienta 243304 specjalista do spraw kluczowych klientów (key account manager) 243305 specjalista do spraw sprzedaży 243306 specjalista zaopatrzenia medycznego 243307 specjalista do spraw obsługi posprzedażowej 243390 pozostali specjaliści do spraw sprzedaży (z wyłączeniem technologii informacyjno-komunikacyjnych) 2434 specjaliści do spraw sprzedaży z dziedziny technologii teleinformatycznych 332201 ekspozytor towarów (merchandise) 333901 menedżer artystyczny 333903 promotor marki (trendsetter) 333904 sprzedawca reklam internetowych 333906 technik organizacji reklamy (s) 333907 technik reklamy (s) 351405 pracownik obsługi kampanii e-mailowych
149.	specjaliści ds. projektowania, wdrażania i doskonalenia produktów i usług cyfrowych	251201 specjalista do spraw doskonalenia i rozwoju aplikacji
150.	specjaliści ds. rynku nieruchomości	2440 specjaliści do spraw rynku nieruchomości 3334 agenci i administratorzy nieruchomości
151.	specjaliści ds. zarządzania zasobami ludzkimi i rekrutacji	2423 specjaliści do spraw zarządzania zasobami ludzkimi 2424 specjaliści do spraw szkoleń zawodowych i rozwoju kadr 3333 pośrednicy pracy i zatrudnienia 4415 pracownicy działów kadr 242106 specjalista do spraw doskonalenia organizacji 242190 pozostali specjaliści do spraw zarządzania i organizacji

L.p.	Nazwa zawodu ocenianego w Barometrze	Zawody z KZiS (podkategorie do zawodów ocenianych w Barometrze)
152.	specjaliści elektroniki, automatyki i robotyki	214903 inżynier automatyki i robotyki 2152 inżynierowie elektroniki 311402 instalator systemów alarmowych 311403 instalator systemów alarmowych przeciwkradzieżowych 311404 instalator systemów telewizyj przemysłowej 311406 projektant systemów alarmowych 311408 technik elektronik (s) 311410 technik mechatronik (s) 311413 technik robotyk (s) 311490 pozostali technicy elektroniki i pokrewni 311909 technik automatyk (s) 313903 operator robotów i manipulatorów przemysłowych 313904 operator zautomatyzowanej linii produkcyjnej 311412 technik szerokopasmowej komunikacji elektronicznej (s)
153.	specjaliści rolnictwa i leśnictwa	2132 specjaliści w zakresie rolnictwa, leśnictwa i pokrewni 314103 laborant w hodowli roślin 3143 technicy leśnictwa 314201 laborant nasiennictwa
154.	specjaliści technologii żywności i żywienia	214503 inżynier technologii żywności 2293 dietetycy i specjaliści do spraw żywienia 3144 technicy technologii żywności 3220 dietetycy i żywieniowcy
155.	specjaliści telekomunikacji	214926 specjalista monitoringu systemów zabezpieczeń technicznych osób i mienia 2153 inżynierowie telekomunikacji 3522 operatorzy urządzeń telekomunikacyjnych
156.	spedytorzy i logistycy	214104 inżynier zaopatrzenia, transportu i magazynowania 3331 spedytorzy i pokrewni 214917 inżynier transportu drogowego 242108 specjalista do spraw logistyki 242221 specjalista do spraw organizacji i rozwoju transportu 432302 dyspozytor transportu samochodowego 432303 ekspedytor 214918 inżynier transportu kolejowego 216401 inżynier ruchu drogowego 216402 inżynier ruchu kolejowego 216490 pozostali urbnici i inżynierowie ruchu drogowego 242105 organizator transportu drogowego 242205 doradca do spraw bezpieczeństwa w transporcie towarów niebezpiecznych 311927 technik transportu drogowego (s) 332402 makler morski 432390 pozostali pracownicy do spraw transportu
157.	sprzątaczk i pokojowe	91111 pomoce domowe i sprzątaczk 911201 łazienkowa 911203 pokojowa 911204 pomoc laboratoryjna 911205 pracownik pomocniczy obsługi hotelowej (s) 911206 salowa 911207 sprzątaczk biurowa 911208 sprzątaczk pojazdów 911290 pozostałe pomoce i sprzątaczk biurowe, hotelowe i podobne 9123 zmywacz okien 912901 czyszciciel basenów pływakich 912902 czyszciciel dywanów 912904 operator maszyn czyszczących 912990 pozostali pracownicy zajmujący się sprzątaniami gdzie indziej niesklasyfikowani
158.	sprzedawcy i kasjerzy	5223 sprzedawcy sklepowi (ekspedient) 5245 sprzedawcy w stacji paliw 421103 kasjer bankowy 421104 kasjer walutowy 5230 kasjerzy i sprzedawcy biletów 421401 inkasent 524902 doradca klienta 524903 ekspedient w punkcie usługowym 516903 hostessa 532901 pomoc apteczna 421190 pozostali kasjerzy bankowi i pokrewni 4213 pracownicy lombardów i instytucji pożyczkowych 5211 sprzedawcy na targowiskach i bazarach 5212 uliczni sprzedawcy żywności 522101 antykwariusz 522102 kioskarz 524905 ekspedient stacji obsługi pojazdów 932903 liczarz 9520 uliczni sprzedawcy produktów (z wyłączeniem żywności o krótkim terminie przydatności do spożycia)

L.p.	Nazwa zawodu ocenianego w Barometrze	Zawody z KZiS (podkategorie do zawodów ocenianych w Barometrze)
159.	szefowie kuchni	3434 szefowie kuchni i organizatorzy usług gastronomicznych
160.	ślusarze	7222 ślusarze i pokrewni
161.	tapicerzy	7534 tapicerzy i pokrewni 815902 operator maszyn tapicerskich
162.	technicy budownictwa	311202 laborant budowlany 311203 technik architekt 311204 technik budownictwa (s) 311205 technik budownictwa wodnego (s) 311208 technik inżynierii środowiska i melioracji (s) 311209 technik urządzeń sanitarnych (s) 311218 technik inżynierii sanitarnej (s) 311290 pozostali technicy budownictwa 311201 kosztorysant budowlany 311210 technik renowacji elementów architektury (s) 311913 technik gazownictwa (s) 311923 technik technologii materiałów budowlanych 311929 technik chłodnictwa i klimatyzacji (s) 311930 technik urządzeń i systemów energetyki odnawialnej (s) 312304 mistrz produkcji w budownictwie ogólnym 312305 mistrz produkcji w budownictwie przemysłowym 312306 mistrz produkcji w budownictwie wodnym 312390 pozostali mistrzowie produkcji w budownictwie
163.	technicy informatycy	3512 technicy wsparcia informatycznego i technicznego 311411 technik elektroniki i informatyki medycznej (s) 351103 technik teleinformatyk (s) 351190 pozostali operatorzy urządzeń teleinformatycznych 351490 pozostali technicy sieci internetowych 742208 serwisant sprzętu komputerowego 351406 technik programista (s)
164.	technicy mechanicy	311504 technik mechanik (s) 311505 technik mechanik budowy środków transportu 311506 technik mechanik eksploatacji środków transportu 311508 technik mechanik maszyn i urządzeń 311509 technik mechanik obróbki skrawaniem 311510 technik mechanik precyzyjny 311511 technik mechanik urządzeń przemysłowych 311512 technik mechanizacji rolnictwa (s) 311515 technik mechanizacji rolnictwa i agrotechniki (s) 311518 technika pojazdów kolejowych (s) 315316 technik awionik (s) 315317 technik mechanik lotniczy (s) 311590 pozostali technicy mechanicy 311939 technik konserwator urządzeń dźwigowych 311940 technik urządzeń dźwigowych (s)
165.	weterynarze	2251 lekarze weterynarii bez specjalizacji lub w trakcie specjalizacji 2252 lekarze weterynarii specjaliści 324002 technik weterynarii (s) 324090 pozostali technicy weterynarii
166.	windykatorzy	421403 windykator 421490 pozostali windykatorzy i pokrewni
167.	wychowawcy w placówkach oświatowych i opiekuńczych	235914 wychowawca w placówkach oświatowych, wsparcia dziennego, wychowawczych i opiekuńczych oraz instytucjach pieczy zastępczej 235916 animator czasu wolnego młodzieży (pracownik młodzieżowy)
168.	zaopatrzeniowcy i dostawcy	3323 zaopatrzeniowcy 8321 kierowcy motocykli 832202 kierowca samochodu dostawczego 962103 dostawca potraw 962105 goniec



Barometr zawodów jest badaniem ogólnopolskim, realizowanym przez powiatowe urzędy pracy we współpracy z prywatnymi agencjami zatrudnienia. Badanie w poszczególnych regionach koordynują wojewódzkie urzędy pracy, na poziomie krajowym Wojewódzki Urząd Pracy w Krakowie.

Barometr zawodów to jednoroczna prognoza zapotrzebowania na pracowników w powiatach.

Badanie pokazuje, w jakich zawodach będą mniejsze, a w jakich większe szanse na pracę w nadchodzącym roku. Barometr klasyfikuje zawody w trzy grupy:

- zawody deficytowe, w których nie powinno być trudności ze znalezieniem pracy w najbliższym czasie;
- zawody zrównoważone, czyli takie, w których liczba ofert pracy będzie zbliżona do liczby osób zdolnych i chętnych do podjęcia zatrudnienia;
- zawody nadwyżkowe, w których znalezienie pracy może być trudniejsze ze względu na nadmiar pracowników spełniających wymagania pracodawców.

Badanie pochodzi ze Szwecji. Jego metodologia została wypracowana w latach dziewięćdziesiątych dwudziestego wieku jako element szerszego systemu prognozowania zmian na rynku pracy. W 2007 roku Barometr zawodów został zaadaptowany przez pracowników publicznych służb zatrudnienia w Finlandii. W Polsce badanie pojawiło się w 2009 r. i na początku prowadzone było tylko w Małopolsce. W 2015 r. zostało rozszerzone na cały kraj.

W 2019 r. decyzją Ministerstwa Rodziny, Pracy i Polityki Społecznej Barometr został połączony z Monitoringiem zawodów deficytowych i nadwyżkowych i stanowi obecnie jedno badanie pn. Barometr zawodów.

Więcej informacji na temat badania oraz szczegółowe wyniki ze wszystkich edycji dostępne są w serwisie internetowym [www.barometrzwodow.pl](http://www.barometrzwodow.pl).

Badanie jest finansowane ze środków Funduszu Pracy przez Ministerstwo Rodziny i Polityki Społecznej.

**WYDAWCA:**

Wojewódzki Urząd Pracy w Krakowie  
plac Na Stawach 1, 30-107 Kraków  
tel. 12 42 87 870, faks 12 42 29 785  
e-mail: kancelaria@wup-krakow.pl  
[www.wup-krakow.pl](http://www.wup-krakow.pl)