

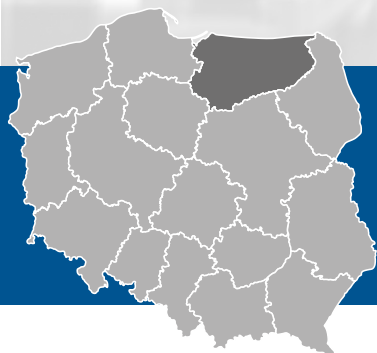

Wojewódzki Urząd Pracy
w Olsztynie

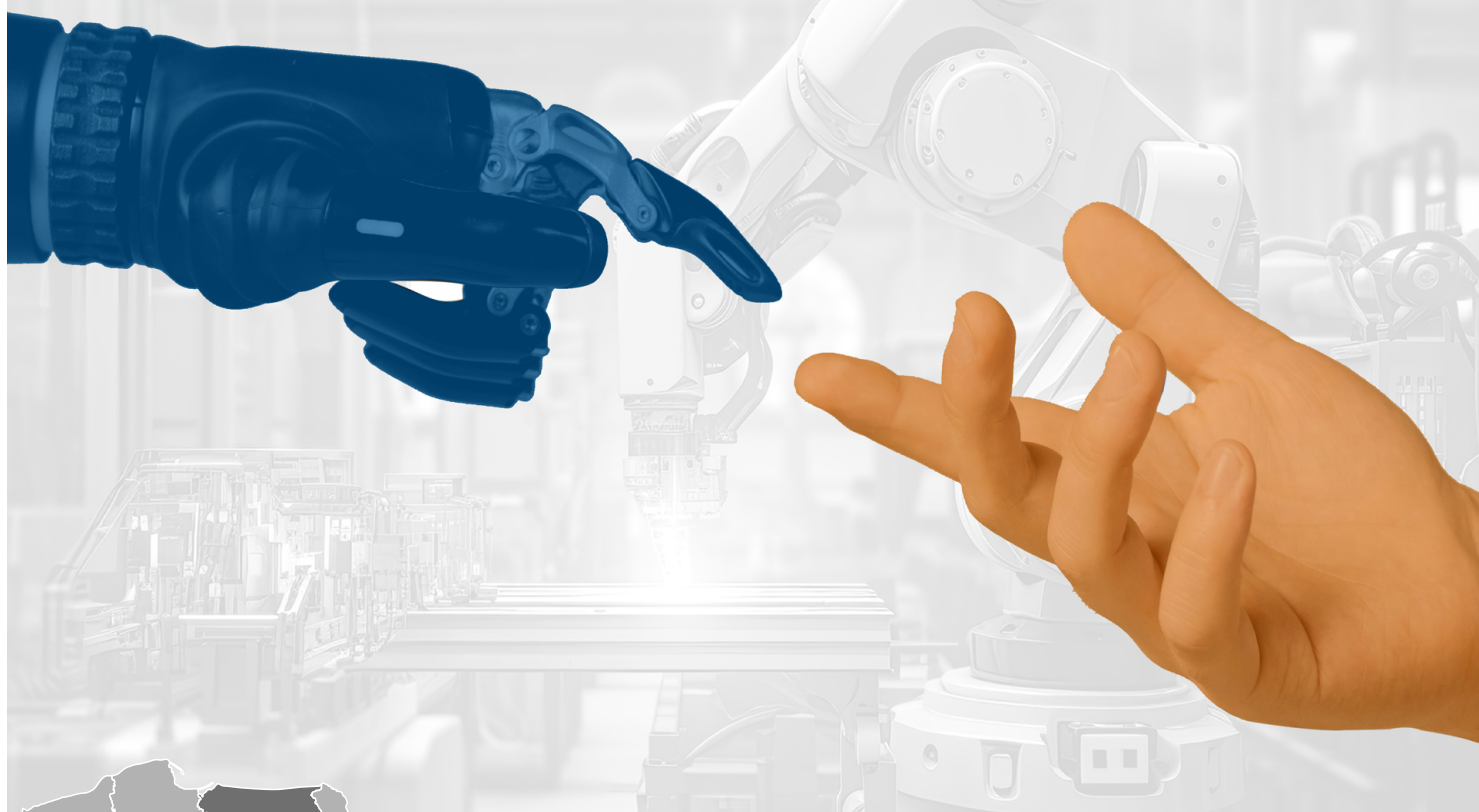

BAROMETR ZAWODÓW 2026



Raport podsumowujący badanie
w województwie warmińsko-mazurskim

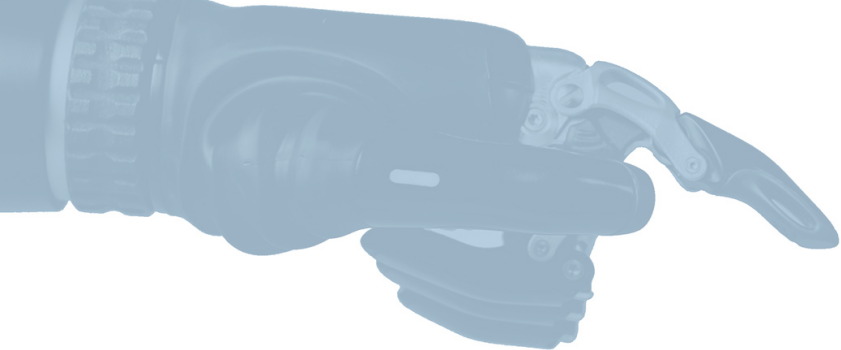

BAROMETR **ZAWODÓW** **2026**

Raport podsumowujący badanie
w województwie
warmińsko-mazurskim



Opracowanie zostało przygotowane w Wojewódzkim Urzędzie Pracy w Olsztynie, w ramach ogólnopolskiego badania Barometr zawodów, realizowanego na zlecenie Ministerstwa Rodziny, Pracy i Polityki Społecznej.

Autorzy

Wojewódzki Urząd Pracy w Olsztynie: Magdalena Olkowska, Ewelina Rubacka, Patrycja Wojciechowska-Wachuła

Zespół redakcyjny

Wojewódzki Urząd Pracy w Krakowie: Justyna Gołdynia, Michał Niedzielczyk, Monika Panecka-Niepsuj, Paulina Sas, Weronika Zych

Copyright by: Wojewódzki Urząd Pracy w Krakowie, Wojewódzki Urząd Pracy w Olsztynie

Kopiowanie i rozpowszechnianie może być dokonywane z podaniem źródła.

ISBN 978-83-68345-33-9

Wydawca:

Wojewódzki Urząd Pracy w Krakowie

Plac Na Stawach 1, 30-107 Kraków

tel. 12 428 78 70

faks 12 422 97 85

kancelaria@wup-krakow.pl

www.wup-krakow.pl

Publikacja jest dystrybuowana bezpłatnie.

Kraków 2025

Spis treści

1. Metodologia	6
2. Rynek pracy	10
2.1. Sytuacja na warmińsko-mazurskim rynku pracy	10
2.2. Sytuacja demograficzna w województwie warmińsko-mazurskim.....	14
3. Wyniki Barometru zawodów.....	17
3.1. Wyniki badania Barometr zawodów w województwie warmińsko-mazurskim na 2026 rok.....	17
3.2. Grupy zawodów deficytowych.....	17
3.3. Grupy zawodów w równowadze popytu i podaży	23
3.4. Grupy zawodów nadwyżkowych.....	25
3.5. Zmiany na regionalnym rynku pracy w porównaniu z poprzednimi edycjami badania	25
4. Plakaty	28
5. Lista zawodów	50



Szanowni Państwo,

mam przyjemność przedstawić Państwu raport, podsumowujący kolejną edycję badania Barometr zawodów 2026, przygotowany przez Wojewódzki Urząd Pracy w Olsztynie w oparciu o wyniki badania pozyskane we współpracy z powiatowymi urzędami pracy w województwie warmińsko-mazurskim.

Celem badania było określenie kierunków zmian na regionalnym rynku pracy oraz identyfikacja grup zawodów deficytowych, zrównoważonych oraz nadwyżkowych w powiatach i w województwie. W prognozie na 2026 rok dla województwa przewiduje się utrzymanie deficytu pracowników w kluczowych branżach, zwłaszcza w budownictwie, transporcie i ochronie zdrowia. Największe braki kadrowe wciąż będą dotyczyć lekarzy, pielęgniarek, kierowców ciężarówek oraz fachowców budowlanych. Region nadal odczuwa skutki starzenia się społeczeństwa i migracji młodych osób, co ogranicza lokalną podaż pracy. Wysokie zapotrzebowanie utrzyma się również w usługach turystycznych i gastronomicznych, zwłaszcza w sezonie letnim. Coraz większe znaczenie będą miały kompetencje cyfrowe, językowe i techniczne, potrzebne w niemal każdej branży. Pracodawcy powinni przygotować się na rosnącą konkurencję o pracowników i konieczność inwestowania w szkolenia oraz lepsze warunki zatrudnienia. Warto też zwrócić uwagę na rozwój zielonej gospodarki i energetyki odnawialnej, które mogą stać się nowym źródłem miejsc pracy. Edukacja zawodowa oraz współpraca szkół z lokalnymi firmami pozostaną kluczowe dla lepszego dopasowania rynku pracy do potrzeb regionu.

5

Zachęcam Państwa do lektury niniejszego raportu oraz korzystania z serwisu internetowego www.barometrzwodow.pl, gdzie znajdą Państwo szczegółowe dane dotyczące zapotrzebowania na grupy zawodów nie tylko w naszym województwie, ale również w kraju.

Wojciech Krztoń

Zastępca Dyrektora WUP ds. Rynku Pracy

1. Metodologia



Co to jest Barometr zawodów?

To jednoroczna prognoza zapotrzebowania na pracowników w wybranych zawodach.



Jaką ma genezę?

1990–2000 w Szwecji powstaje metodologia badania.

2007 badanie trafia do Finlandii, najpierw realizowane jest w południowo-zachodniej części, później w całym kraju.

2009 pracownicy Wojewódzkiego Urzędu Pracy w Krakowie poznają metodologię podczas wizyty studyjnej w Turku, w Finlandii i przeprowadzają pilotaż w 6 powiatach Małopolski.

2010 Barometr obejmuje wszystkie powiaty województwa małopolskiego.

2015 badanie zostaje rozszerzone na cały kraj i powstaje pierwsza ogólnopolska prognoza na 2016 rok.

2019 decyzją ministra właściwego ds. pracy, Barometr zostaje połączony z Monitorowaniem zawodów deficytowych i nadwyżkowych w jedno badanie pod nazwą Barometr zawodów.



Jak powstaje?

Barometr jest badaniem jakościowym, realizowanym raz w roku. Powstaje w trakcie spotkań panelowych z ekspertami, organizowanych w poszczególnych powiatach. Ich uczestnicy wspólnie oceniają jakie będzie zapotrzebowanie na pracę w zawodach. W trakcie dyskusji paneliści korzystają ze swojej wiedzy i doświadczenia, a także posiłkują się statystykami (m.in. liczbą zarejestrowanych bezrobotnych, liczbą ofert pracy zgłoszonych do Centralnej Bazy Ofert Pracy, liczbą absolwentów szkolnictwa branżowego, czy liczbą dokumentów legalizujących pracę cudzoziemców). Ostatecznie to eksperci podejmują decyzję o przypisaniu danego zawodu do odpowiedniej kategorii, tj.:

- ⚙️ zawodów deficytowych, w których nie powinno być trudności ze znalezieniem pracy, gdyż zapotrzebowanie pracodawców będzie duże, a podaż pracowników o odpowiednich kwalifikacjach niewielka,
- ⚙️ zawodów zrównoważonych, w których liczba ofert pracy będzie zbliżona do liczby osób zdolnych do podjęcia zatrudnienia w danym zawodzie (podaż i popyt zrównoważą się),
- ⚙️ zawodów nadwyżkowych, w których znalezienie pracy może być trudniejsze ze względu na niskie zapotrzebowanie i/lub nadmierną liczbę kandydatów spełniających wymagania pracodawców.

Uczestnicy paneli oceniają tylko te zawody, które występują na lokalnym rynku pracy, a także te, co do których posiadają fachową wiedzę – dlatego lista profesji, które ostatecznie znajdują się w prognozie powiatowej, może być krótsza niż maksymalna (zamieszczona w rozdziale 5).



Jak przelicza się wyniki na poziom województwa i kraju?

Po przeprowadzeniu paneli eksperckich we wszystkich powiatach opracowywany jest Barometr zawodów dla całego województwa oraz dla kraju. Powstaje na podstawie informacji zebranych podczas paneli powiatowych. W wynikach ogólnopolskich uwzględniane są wszystkie zawody, natomiast w zestawieniach wojewódzkich tylko te, które zostały ocenione co najmniej w połowie powiatów. O przyporządkowaniu zawodu do odpowiedniej kategorii decyduje algorytm przygotowany specjalnie na potrzeby badania.

Deficyt w skali województwa lub kraju oznacza sytuację, w której liczba deficytów (w powiatach) w danej grupie zawodów jest wyższa lub równa łącznej liczbie nadwyżek i równowag, przy czym liczba deficytów nie może być równa liczbie nadwyżek.

Nadwyżka w skali województwa lub kraju to sytuacja, gdy liczba nadwyżek (w powiatach) w danej grupie zawodów jest wyższa lub równa sumie deficytów i równowag i jednocześnie liczba nadwyżek nie może być równa liczbie deficytów.

Równowaga występuje wtedy, gdy dany zawód nie został sklasyfikowany ani jako deficytowy ani nadwyżkowy.



Kto uczestniczy w panelach?

W panelu zazwyczaj bierze udział od czterech do dziesięciu osób. Wśród nich znajdują się:

- ⚙️ pracownicy powiatowych urzędów pracy: doradcy ds. zatrudnienia, doradcy zawodowi, osoby odpowiedzialne za współpracę z przedsiębiorcami, organizację szkoleń, a także asystenci EURES (Europejskich Służb Zatrudnienia),
- ⚙️ pracownicy innych instytucji posiadających wiedzę na temat rynku pracy i planowanych inwestycji: pracownicy prywatnych agencji zatrudnienia, pracownicy jednostek zarządzających specjalnymi strefami ekonomicznymi, ochotniczych hufców pracy, izb rzemieślniczych, organizacji pozarządowych, akademickich biur karier, urzędów miast czy starostw powiatowych.

| 8



Jak tworzona jest lista zawodów?

Lista zawodów uwzględnianych w Barometrze zawodów opiera się na Klasyfikacji Zawodów i Specjalności na potrzeby rynku pracy (KZiS). Szczegółowe powiązanie zawodów ujętych w Barometrze z zawodami z KZiS (na poziomie grup elementarnych kody 4-cyfrowe, na poziomie zawodów kody 6-cyfrowe) przedstawiono w rozdziale 5.

Z uwagi na fakt, że Barometr jest badaniem jakościowym, realizowanym metodą ekspercką, zawody z KZiS pogrupowano, tak aby uczestnicy panelu mogli ocenić całą listę w czasie jednego spotkania trwającego około trzech godzin. Grupowanie uwzględnia możliwość podjęcia pracy przy posiadaniu częściowych kompetencji lub na stanowiskach pokrewnych.

Zastosowana zasada kompilowania zawodów o zbliżonych zakresach obowiązków i obszarach pracy wywodzi się z doświadczeń krajów skandynawskich, z których zaczerpnięto metodologię badania.

Lista zawodów jest aktualizowana raz w roku (przed każdą edycją Barometru), na podstawie doświadczeń z realizacji badania oraz sugestii zgłaszanych przez ekspertów. Uwzględniane są także zmiany w KZiS oraz w klasyfikacji zawodów szkolnictwa branżowego. Dodatkowo przed tegoroczną edycją, dla zachowania spójności wyników Barometru z Blenderem Danych – Monitorowaniem rynku pracy z perspektywy zawodów¹, wprowadzono niezbędne korekty listy zawodów. Zmiany ogranicza się do niezbędnego minimum, aby zapewnić porównywalność wyników w kolejnych latach.

Lista zawodów w bieżącej edycji Barometru zawodów zawiera 168 pozycji, tyle samo co rok temu, z uwzględnieniem niewielkich modyfikacji w nazewnictwie.



Do czego służy Barometr?

- do planowania kariery zawodowej (wskazuje w jakich zawodach warto się dokształcać, ze względu na najlepsze perspektywy na pracę),
- do poszukiwania pracy w zawodzie (wskazuje jak wygląda sytuacja w poszczególnych powiatach – gdzie może być łatwiej o pracę),
- do planowania szkoleń dla osób bezrobotnych oraz pracujących, finansowanych ze środków Funduszu Pracy (w tym Krajowego Funduszu Szkoleniowego), aby odpowiadały na realne potrzeby rynku pracy,
- do analiz rynku pracy (wskazuje trendy w zakresie popytu i podaży pracy).



Gdzie znaleźć wyniki?

Prognozy ze wszystkich zrealizowanych edycji Barometru, a także dane statystyczne wykorzystywane pomocniczo w trakcie paneli, dostępne są w serwisie www.barometrzwodow.pl.

¹ Blender Danych jest systemem monitorowania sytuacji na rynku pracy. Powstał w latach 2021–2022 w Wojewódzkim Urzędzie Pracy w Rzeszowie jako odpowiedź na pojawiające się od lat zapotrzebowanie na uporządkowanie informacji pochodzącej z wielu rozproszonych baz danych. Bazuje na danych zastanych, pochodzących z instytucji publicznych. Na ich podstawie opracowane są trzy rankingi: atrakcyjności ofert, dostępności ofert, dostępności zasobów prac ([Strona główna | Blenderdanych](#)). W obecnym kształcie Blender Danych dotyczy wyłącznie województwa podkarpackiego.

2. Rynek pracy

2.1. Sytuacja na warmińsko-mazurskim rynku pracy

Według Badania Aktywności Ekonomicznej Ludności w II kwartale 2025 r. na Warmii i Mazurach zbiorowość aktywnych zawodowo w wieku 15–89 lat liczyła 602 tys. osób, tj. mniej o 1 tys. niż w I kwartale 2025 r. oraz o 3 tys. osób mniej niż w II kwartale 2024 r. Liczba pracujących wynosiła 589 tys. osób, tj. więcej o 16 tys. niż w I kwartale 2025 r. oraz mniej o 1 tys. osób niż w II kwartale 2024 r. Pośród pracujących przeważali mężczyźni (54,7%) oraz mieszkańcy miast (60,6%). Liczba osób bezrobotnych wyniosła 13 tys. osób (spadek o 2 tys. osób, w stosunku do II kwartału ubiegłego roku). Pozostałą część populacji stanowiły osoby bierne zawodowo – 474 tys. osób (wzrost o 1 tys. osób, w stosunku do II kwartału 2024 r.). Wśród osób biernych zawodowo większość stanowiły kobiety (59,5%)². Powyższe dane obrazuje wykres 1.

| 10

Wykres 1. Struktura ludności w wieku 15–89 lat według aktywności ekonomicznej w II kwartale 2025 r. w kraju i województwie warmińsko-mazurskim

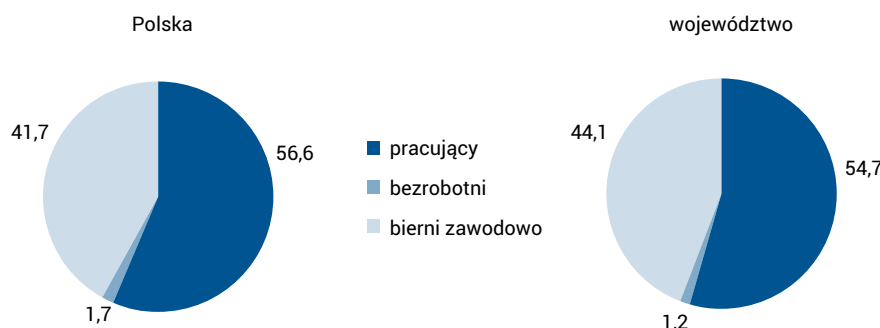

Źródło: Opracowanie własne na podstawie danych Głównego Urzędu Statystycznego

² Aktywność ekonomiczna ludności w województwie warmińsko-mazurskim w II kwartale 2025 r., Urząd Statystyczny w Olsztynie, 30.09.2025 r.

Współczynnik aktywności zawodowej w województwie ukształtował się w II kwartale 2025 r. na poziomie 55,9% i był wyższy niż w I kwartale (wzrost o 0,3 p.p.) oraz niższy niż przed rokiem (o 0,2 p.p.). W kraju współczynnik ten wyniósł 58,3%. Wskaźnik zatrudnienia w II kwartale 2025 r. osiągnął w województwie wartość 54,7%, przy średniej wartości 56,7% w Polsce i był on wyższy niż w I kwartale 2025 r. (o 1,5 p.p.) i taki sam jak przed rokiem.

Przeciętne zatrudnienie w sektorze przedsiębiorstw (zatrudniających powyżej 9 osób) w województwie we wrześniu 2025 r. ukształtowało się na poziomie 124,9 tys. osób i było niższe o 3,8% niż przed rokiem. Dane dotyczące przeciętnego zatrudnienia w sektorze przedsiębiorstw przedstawione zostały w poniższej tabeli.

Tabela 1. Przeciętne zatrudnienie w sektorze przedsiębiorstw w województwie warmińsko-mazurskim (w tys.) we wrześniu 2024 i 2025 roku

WYSZCZEGÓLNIENIE	WRZESIEŃ 2024	WRZESIEŃ 2025
Ogółem	129,8	124,9
Przemysł	75,8	73,7
Budownictwo	9,4	9,0
Handel, naprawa pojazdów samochodowych	18,9	17,6
Transport i gospodarka magazynowa	6,4	5,9
Zakwaterowanie i gastronomia	3,5	3,7
Informacja i komunikacja	0,9	0,9
Obsługa rynku nieruchomości	1,9	1,8
Działalność profesjonalna, naukowa, techniczna	2,4	2,2
Administracja i działalność wspierająca	5,0	4,4

Źródło: Opracowanie własne na podstawie danych Urzędu Statystycznego w Olsztynie

W porównaniu z wrześniem 2024 r. zatrudnienie zmalało m.in. w administrowaniu i działalności wspierającej (o 10,8%), działalności profesjonalnej, naukowej i technicznej (o 8,0%) oraz transporcie i gospodarce magazynowej (7,4%) handlu; naprawie pojazdów samochodowych (o 6,9%), budownictwie (o 4,0%), wzrosło natomiast w zakwaterowaniu i gastronomii (o 7,4%).

W 2025 r. (według stanu na dzień 30 września) w rejestrze REGON województwa wpisanych było 152 365 podmiotów gospodarki narodowej, tj. o 1,6% więcej niż przed rokiem. W analizowanym okresie największą liczbę podmiotów zarejestrowano w rejestrze

REGON w sekcjach: handel; naprawa pojazdów samochodowych – 24 282 podmioty (15,9%) oraz budownictwo – 23 896 podmiotów (15,7%). Najmniejszą liczbę podmiotów odnotowano w sekcjach: górnictwo i wydobywanie – 132 podmioty (0,1%) oraz dostawa wody; gospodarowanie ściekami i odpadami – 439 podmiotów (0,3%). Liczbę podmiotów w rejestrze REGON³ przedstawia wykres 2.

Wykres 2. Podmioty w rejestrze REGON w województwie warmińsko-mazurskim według stanu na dzień 30 września 2024 i 2025 roku (wybrane sekcje PKD)

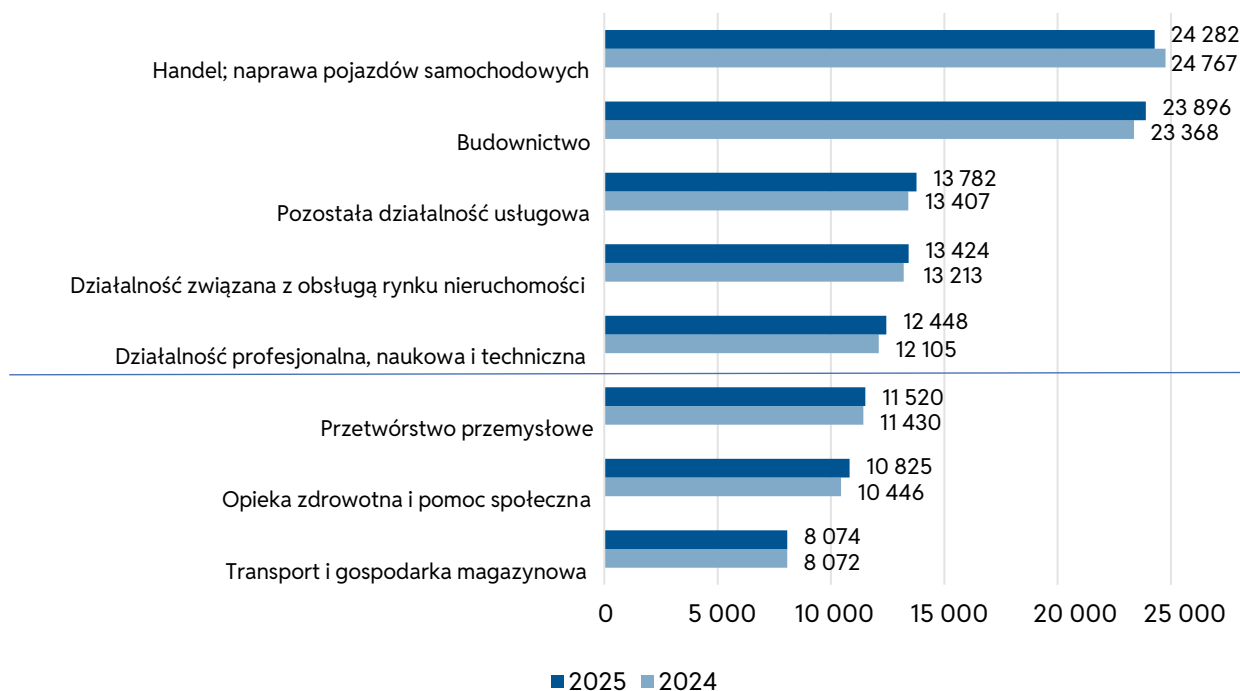

Źródło: Opracowanie własne na podstawie danych Urzędu Statystycznego w Olsztynie (tablice rejestru REGON)

Na koniec września bieżącego roku w powiatowych urzędach pracy w województwie zarejestrowanych było 41 000 osób. To o 4 719 osób więcej niż w analogicznym okresie 2024 r. (wzrost o 13,0%). Na rysunku poniżej przedstawiono liczbę osób bezrobotnych oraz stopę bezrobocia rejestrowanego w latach 2020–2025.

Rysunek 1. Liczba osób bezrobotnych i stopa bezrobocia rejestrowanego w województwie warmińsko-mazurskim w latach 2020–2025 (stan na dzień 30 września)

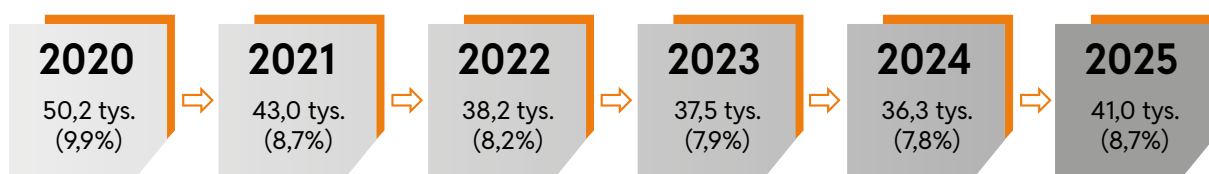

Źródło: Opracowanie własne na podstawie sprawozdań MRPiPS-01 o rynku pracy

³ Brak na wykresie oznaczenia sekcji o najmniejszej liczbie podmiotów w rejestrze REGON.

W porównaniu do września 2024 r. procentowy wzrost liczby osób bezrobotnych odnotowano we wszystkich powiatach, największy w m. Olsztyn (o 28,6%, tj. o 472 osoby), m. Elbląg (o 24,5%, tj. o 584 osoby) i p. mrągowski (o 23,5%, tj. o 244 osoby) oraz w p. iławskim (o 20,3%, tj. o 271 osób). Najmniejszy wzrost miał miejsce w p. braniewskim (o 2,9%, tj. o 44 osoby), p. piskim (o 3,5%, tj. 59 osób) oraz p. oleckim (4,0%, tj. 57 osób). Dane o bezrobociu obrazuje mapa 1.

Mapa 1. Liczba osób bezrobotnych w powiatach w województwie warmińsko-mazurskim (stan na dzień 30 września 2025 r.)

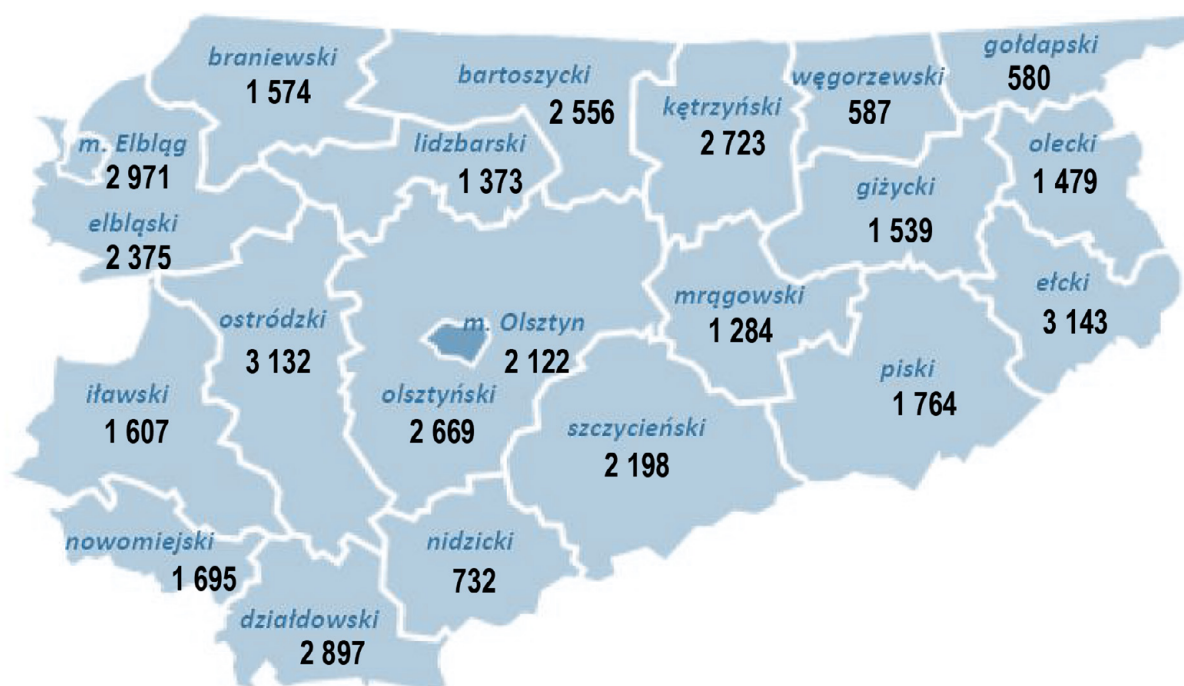

Źródło: Opracowanie własne na podstawie meldunków powiatowych urzędów pracy

Stopa bezrobocia w województwie na koniec września 2025 r. ukształtowała się na poziomie 8,7%, w kraju zaś osiągnęła wartość 5,6%. W porównaniu do sytuacji sprzed roku wysokość wskaźnika w regionie wzrosła o 0,9 p.p., a w kraju zwiększyła się o 0,6 p.p.

We wrześniu 2025 r. do powiatowych urzędów pracy w województwie wpłynęło 1 813 ofert wolnych miejsc pracy i miejsc aktywizacji zawodowej, czyli o 1 188 ofert (o 39,6%) mniej niż we wrześniu 2024 r. W porównaniu do ubiegłego roku zmniejszyła się liczba ofert zatrudnienia subsydiowanego – o 154 oferty (tj. o 21,0%) oraz liczba ofert zatrudnienia niesubsydiowanego o 1 034 oferty (tj. o 45,6%).

Wpływ na kształtowanie się warmińsko-mazurskiego rynku pracy ma również zatrudnianie cudzoziemców. W celu usprawnienia i przyspieszenia postępowań w sprawach pobytu

i pracy cudzoziemców, w tym zezwoleń na pracę, zezwoleń na pracę sezonową i oświadczeń o powierzeniu wykonywania pracy cudzoziemcowi, 29 stycznia 2022 r. weszła w życie Ustawa z dnia 17 grudnia 2021 r. o zmianie ustawy o cudzoziemcach oraz niektórych innych ustaw (Dz. U. 2022, poz. 91 z późn. zm.). Ponadto, w odpowiedzi na wybuch wojny w Ukrainie przygotowana została Ustawa z dnia 12 marca 2022 r. o pomocy obywatelom Ukrainy w związku z konfliktem zbrojnym na terytorium tego państwa (Dz. U. 2022, poz. 583 z późn. zm.). Na mocy zapisów tej ustawy pracodawcy przyjmujący do pracy uchodźców zyskali możliwość skorzystania z uproszczonej procedury zatrudnienia, w formie powiadomień o powierzeniu pracy obywatelowi Ukrainy, które można złożyć elektronicznie poprzez portal praca.gov.pl. Ponadto kwestie zatrudniania i pobyt cudzoziemców w Polsce reguluje Ustawa z 20 marca 2025 r. o warunkach dopuszczalności powierzenia pracy cudzoziemcom na terytorium Rzeczypospolitej Polskiej (Dz. U. 2025, poz. 621).

Od początku wybuchu konfliktu zbrojnego w Ukrainie do dnia 30 września 2025 r. za pośrednictwem portalu praca.gov.pl odnotowanych zostało 72 891 powiadomień o powierzeniu wykonywania pracy obywatelowi Ukrainy. Najwięcej, bo 26 589, tj. 36,5% ogółu powiadomień odnotował PUP w Kętrzynie, a najmniej PUP w Węgorzewie – 127, tj. 0,2% ogółu.

We wrześniu 2025 r. do ewidencji wpisanych zostało 506 oświadczeń o powierzeniu pracy cudzoziemcom (Armenia – 6, Białoruś – 270, Gruzja – 78, Mołdawia – 38, Ukraina – 114), tj. o 12 mniej (2,3%) niż we wrześniu 2024 r. Dodatkowo wydano 20 zezwoleń na pracę sezonową, tj. o 53,5% mniej niż we wrześniu 2024 r., w którym wydano 43 zezwolenia. Ponadto Wojewoda Warmińsko-Mazurski wydał 206 zezwoleń na pracę (o 51, tj. 19,8% mniej niż rok wcześniej). Najwięcej zezwoleń otrzymali obywatele Indii – 83 oraz Bangladeszu – 42.

2.2. Sytuacja demograficzna w województwie warmińsko-mazurskim

Na koniec 2024 r. populacja ludności w województwie liczyła 1 349 172 osoby (3,6% ludności kraju). Kobiety stanowiły 51,2% ludności województwa. Przewagą liczebną kobiet odzwierciedla wskaźnik feminizacji – liczba kobiet przypadających na 100 mężczyzn i wyniósł on w 2024 r. – 105.

W województwie utrzymywała się niekorzystana tendencja związana z niskim poziomem urodzeń oraz wzrostem liczby zgonów, czego wynikiem był ujemny przyrost naturalny. Liczba zgonów przewyższyła liczbę urodzeń (o 6 369 osób).

Województwo należy do najstąbiej zaludnionych w kraju. Gęstość zaludnienia wyniosła w 2024 r. 56 osób/km². W porównaniu do średniej ogólnopolskiej (119 osób/km²), współczynnik gęstości zaludnienia na Warmii i Mazurach jest ponad dwukrotnie niższy⁴.

W województwie, podobnie jak w kraju, odnotowuje się pogłębienie procesu starzenia się ludności. Mediana wieku (czyli wiek środkowy) mieszkańca województwa w 2024 r. wyniosła 43,6 roku. W porównaniu do 2000 r. wzrósł o 10,7 roku (w kraju 7,9) a to oznacza, że ludność w regionie starzeje się szybciej niż przeciętnie w kraju.

W województwie systematycznie zmniejsza się liczba osób w wieku przedprodukcyjnym i produkcyjnym, przy jednoczesnym wzroście osób w wieku poprodukcyjnym. W latach 2000–2024 spadek ten wynosił odpowiednio 38,1% i 8,2%, wobec wzrostu liczby osób w wieku poprodukcyjnym o 76,3%. Powyższe dane obrazuje wykres 3.

Wykres 3. Ludność województwa warmińsko-mazurskiego według ekonomicznych grup wieku w % w latach 2000 i 2024

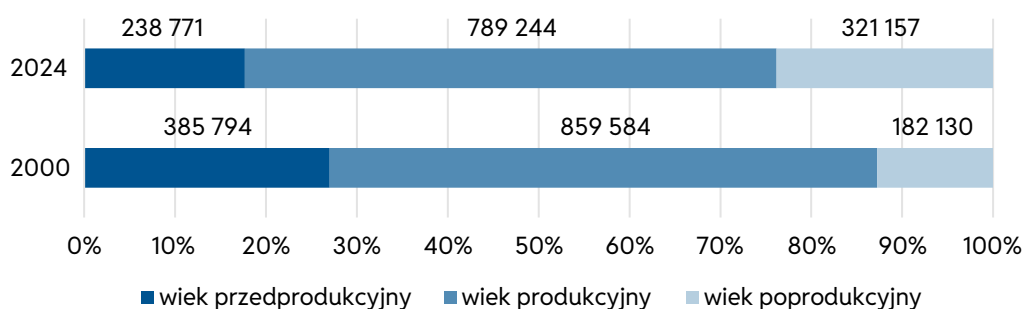

Źródło: Opracowanie własne na podstawie danych Urzędu Statystycznego w Olsztynie

Współczynnik obciążenia demograficznego (liczba osób w wieku nieprodukcyjnym na 100 osób w wieku produkcyjnym) wzrósł z 66,7 w 2000 r. do 70,9 w 2024 r., natomiast w kraju z 68,3 w 2020 do 71,7 w 2024 r. Dane prezentuje poniższy wykres.

⁴ Sytuacja demograficzna województwa warmińsko-mazurskiego w 2024 r., Urząd Statystyczny w Olsztynie, Olsztyn, lipiec 2025 r.

Wykres 4. Współczynnik obciążenia demograficznego w kraju i województwie warmińsko-mazurskim w latach 2000–2024

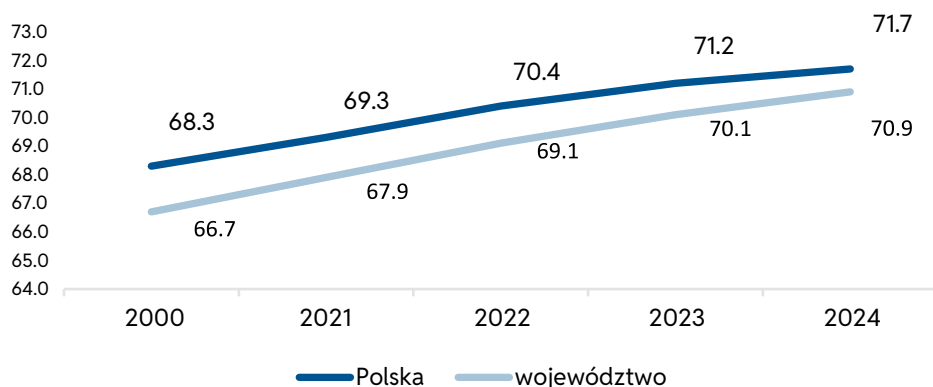

Źródło: Opracowanie własne na podstawie danych GUS

W 2024 r. w województwie odnotowano ujemne saldo migracji stałej (liczba osób wymeldowanych z pobytu stałego przewyższała liczbę osób zameldowanych na stałe).

W wyniku migracji stałych liczba mieszkańców województwa zmniejszyła się o 2 419 osób. Ogólne saldo migracji stałych (wewnętrznych i zagranicznych) w 2024 r. w przeliczeniu na 1000 ludności było ujemne i wyniosło -1,8. Dodatkowo saldo migracji wystąpiło w powiecie olsztyńskim (+8,1) oraz ęłckim (+0,2), w pozostałych 19 powiatach saldo migracji było ujemne, przy czym najniższą wartość tego wskaźnika odnotowano w powiatach: kętrzyńskim (-6,7), braniewskim (-6,6), bartoszyckim (-6,5), gołdapskim (-6,2) oraz piskim (-4,5)⁵.

⁵ Stan i ruch naturalny ludności w województwie warmińsko-mazurskim w 2024 r.

3. Wyniki Barometru zawodów

3.1. Wyniki badania Barometr zawodów w województwie warmińsko-mazurskim na 2026 rok

Barometr zawodów jest corocznym badaniem prognostycznym dotyczącym sytuacji na regionalnym rynku pracy, przeprowadzanym w formule paneli eksperckich w każdym powiecie województwa. Prognoza na 2026 rok została opracowana na podstawie wyników 20 paneli⁶ – tj. oceny 168 grup zawodów.

| 17

Celem analizy jest identyfikacja zawodów deficytowych, zrównoważonych oraz nadwyżkowych, a także wskazanie zmian zachodzących na rynku pracy w odniesieniu do poprzednich edycji badania. W tegorocznej edycji badania podczas paneli eksperckich wśród ocenianych grup zawodów⁷:

- ⚙️ 19 oceniono w deficycie poszukujących pracy,
- ⚙️ 147 oceniono w równowadze popytu i podaży,
- ⚙️ 2 pozostawiono bez oceny⁸.

3.2. Grupy zawodów deficytowych

W prognozie na 2026 rok zidentyfikowano 19 grup zawodów deficytowych, czyli takich, w których zapotrzebowanie na pracowników przewyższa dostępność kandydatów

⁶ Panele łączone: powiat elbląski i m. Elbląg.

⁷ Nie odnotowano grup zawodów nadwyżkowych.

⁸ Grupy zawodów bez oceny: marynarze, pracownicy obsługi statków i portów oraz pracownicy obsługi ruchu lotniczego.

na rynku pracy. W porównaniu z prognozą na 2025 rok liczba tych grup zawodów zmniejszyła się o 3, co świadczy o umiarkowanym procesie równoważenia lokalnego rynku pracy. Zjawisko to można uznać za pozytywne – oznacza bowiem poprawę dopasowania między strukturą podaży pracy a oczekiwaniami pracodawców.

Niektóre grupy zawodów pozostają w deficycie nieprzerwanie od 2016 r., co wskazuje na strukturalny charakter niedoboru. Są to grupy zawodów, w których luka kadrowa nie wynika jedynie z bieżącej koniunktury gospodarczej, lecz z trwałych uwarunkowań demograficznych, edukacyjnych i organizacyjnych. Do tej grupy zaliczają się: cieśle i stolarze budowlani, dekarze i blacharze budowlani, kierowcy autobusów, kierowcy samochodów ciężarowych i ciągników siodłowych, mechanicy pojazdów samochodowych, pielęgniarzy i położne, spawacze oraz ślusarze. Utrzymujący się deficyt w tych grupach zawodów wynika z kilku powodów: starzenie się populacji zawodowej (znaczna część wykwalifikowanych pracowników zbliża się do wieku emerytalnego), niedostateczne zainteresowanie młodzieży kierunkami kształcenia zawodowego, trudne warunki pracy (praca fizyczna, zmiany nocne, praca w terenie, obciążenie psychiczne), czy niskie wynagrodzenia w relacji do odpowiedzialności i wysiłku, zwłaszcza w sektorze medycznym i transportowym.

Największe niedobory kadrowe obserwuje się w branży budowlanej, w której aż 6 grup zawodów sklasyfikowano jako deficytowe: betoniarze i zbrojarze, cieśle i stolarze budowlani, dekarze i blacharze budowlani, monterzy instalacji budowlanych, murarze i tynkarze oraz operatorzy i mechanicy sprzętu do robót ziemnych. Budownictwo jest sektorem wyjątkowo wrażliwym na zmiany koniunktury gospodarczej. Wzrost liczby inwestycji infrastrukturalnych i mieszkaniowych, przy ograniczonej liczbie nowych pracowników, prowadzi do narastających trudności rekrutacyjnych.

Na podstawie wyników badania w prognozie na 2026 rok wyróżniono grupy zawodów o najwyższym oraz najniższym poziomie deficytu, a także grupy zawodów znajdujące się na pograniczu deficytu i równowagi.

W grupie zawodów o największym niedoborze pracowników znajdują się lekarze oraz psychologowie i terapeuci. Wymienione grupy zawodów występują w deficycie w największej liczbie powiatów, co wskazuje na utrzymujące się, strukturalne braki kadrowe w sektorze ochrony zdrowia i opieki psychologicznej. Wysoki poziom deficytu w tych profesjach wynika z dużego popytu na usługi zdrowotne i terapeutyczne, przy ograniczonej liczbie absolwentów kierunków medycznych i psychologicznych. Dodatkowo, część specjalistów decyduje się na pracę poza publicznym systemem, co jeszcze bardziej ogranicza dostępność kadr w tych sektorach.

Z kolei najmniej deficytowe grupy zawodów, notujące poprawę sytuacji i lokalne przypadki równowagi, to: betoniarze i zbrojarze, kucharze oraz ślusarze. Oznacza to, że w tych grupach zawodów obserwuje się lokalne zrównoważenie rynku pracy, tzn. że zasoby kadrowe są wystarczające (choć w części powiatów nadal występuje niedobór).

Te ostatnie dwie grupy zawodów – kucharze i ślusarze należą do grup, które balansują pomiędzy deficytem a równowagą – oznacza to, że sytuacja tych grup zawodów może różnić się w zależności od lokalnych uwarunkowań – np. w powiatach turystycznych rośnie popyt na kucharzy w sezonie letnim, podczas gdy w innych częściach województwa występuje okresowa nadwyżka kandydatów do pracy. W przypadku ślusarzy sytuacja jest podobna – liczba absolwentów szkół branżowych zaczyna odpowiadać potrzebom rynku pracy, jednak wciąż brakuje pracowników z doświadczeniem praktycznym i uprawnieniami spawalniczymi. Obie grupy zawodów mogą w najbliższych latach przejść do kategorii grup zawodów zrównoważonych, jeśli utrzyma się trend kształcenia zawodowego i stabilizacji płac.

Tabela 2. Grupy zawodów deficytowych w prognozie na 2026 rok oraz zmiany w liczbie powiatów w porównaniu do prognozy na 2025 rok



GRUPY ZAWODÓW DEFICYTOWYCH	LICZBA POWIATÓW	WZROST/SPADEK
 Betoniarze i zbrojarze	10	↑ o 3 powiaty
 Cieśle i stolarze budowlani*	11	↓ o 2 powiaty
 Dekarze i blacharze budowlani*	12	↓ o 1 powiat
 Elektrycy i energetycy (wcześniej elektrycy, elektromechanicy i elektromonterzy)	15	↑ o 1 powiat
 Kierowcy autobusów*	14	↓ o 2 powiaty
 Kierowcy samochodów ciężarowych i ciągników siodłowych*	17	↓ o 2 powiaty
 Kucharze	10	↓ o 5 powiatów

GRUPY ZAWODÓW DEFICYTOWYCH	LICZBA POWIATÓW	WZROST/SPADEK
 Lekarze	19	= bez zmian
 Mechanicy pojazdów samochodowych*	13	= bez zmian
 Monterzy instalacji budowlanych	11	↑ o 1 powiat
 Murarze i tynkarze	11	↓ o 2 powiaty
 Nauczyciele przedmiotów zawodowych	13	↓ o 1 powiat
 Nauczyciele szkół specjalnych i oddziałów integracyjnych	13	= bez zmian
 Operatorzy i mechanicy sprzętu do robót ziemnych	14	↑ o 1 powiat
 Pielęgniarki i położne*	16	↓ o 3 powiaty
 Psycholodzy i terapeuci (wcześniej psycholodzy i psychoterapeuci)	18	↓ o 1 powiat
 Samodzielni księgowi	14	↑ o 1 powiat
 Spawacze*	14	= bez zmian
 Ślusarze*	10	↓ o 1 powiat
* trwale deficytowe grupy zawodów		

Źródło: Opracowanie własne na podstawie wyników badania Barometr zawodów

Analiza zmian liczby powiatów, które oceniły dane grupy zawodów jako deficytowe, pozwala określić kierunek przekształceń na regionalnym rynku pracy. W 2026 r. widoczna

jest dywersyfikacja sytuacji pomiędzy poszczególnymi grupami zawodów – część z nich odnotowuje spadek deficytu, inne wręcz przeciwnie – rosnący niedobór kadrowy. Z ogólnej liczby 19 grup zawodów deficytowych:

-  w 10 grupach przewiduje się spadek liczby powiatów,
-  w 5 grupach odnotowano wzrost liczby powiatów oceniających deficyt,
-  w 4 grupach sytuacja pozostała bez zmian.

Największy spadek deficytu dotyczy kucharzy. W dwóch poprzednich edycjach badania obserwowano sukcesywny wzrost liczby powiatów zgłaszających deficyt w tej grupie zawodów. W najnowszej edycji tendencja ta została odwrócona – liczba powiatów spadła z 15 do 10. Przyczyną zmniejszenia deficytu w tej grupie zawodów jest przede wszystkim niedopasowanie oczekiwań kandydatów do warunków pracy oferowanych przez pracodawców. Mimo zapotrzebowania na kucharzy, wielu potencjalnych kandydatów rezygnuje z zatrudnienia ze względu na: niskie wynagrodzenia w stosunku do nakładu pracy, pracę w systemie zmianowym, obciążenie fizyczne i psychiczne, czy sezonowość zatrudnienia w branży gastronomicznej. Spadek liczby powiatów deficytowych w tej grupie zawodów można zatem interpretować nie jako całkowite ustąpienie problemu, lecz raczej przejście od deficytu ilościowego do jakościowego, polegającego na trudności w pozyskaniu kandydatów o odpowiednim doświadczeniu i motywacji do pracy.

Rysunek 2. Kucharze – grupa zawodów w prognozie na 2024/2025/2026 rok

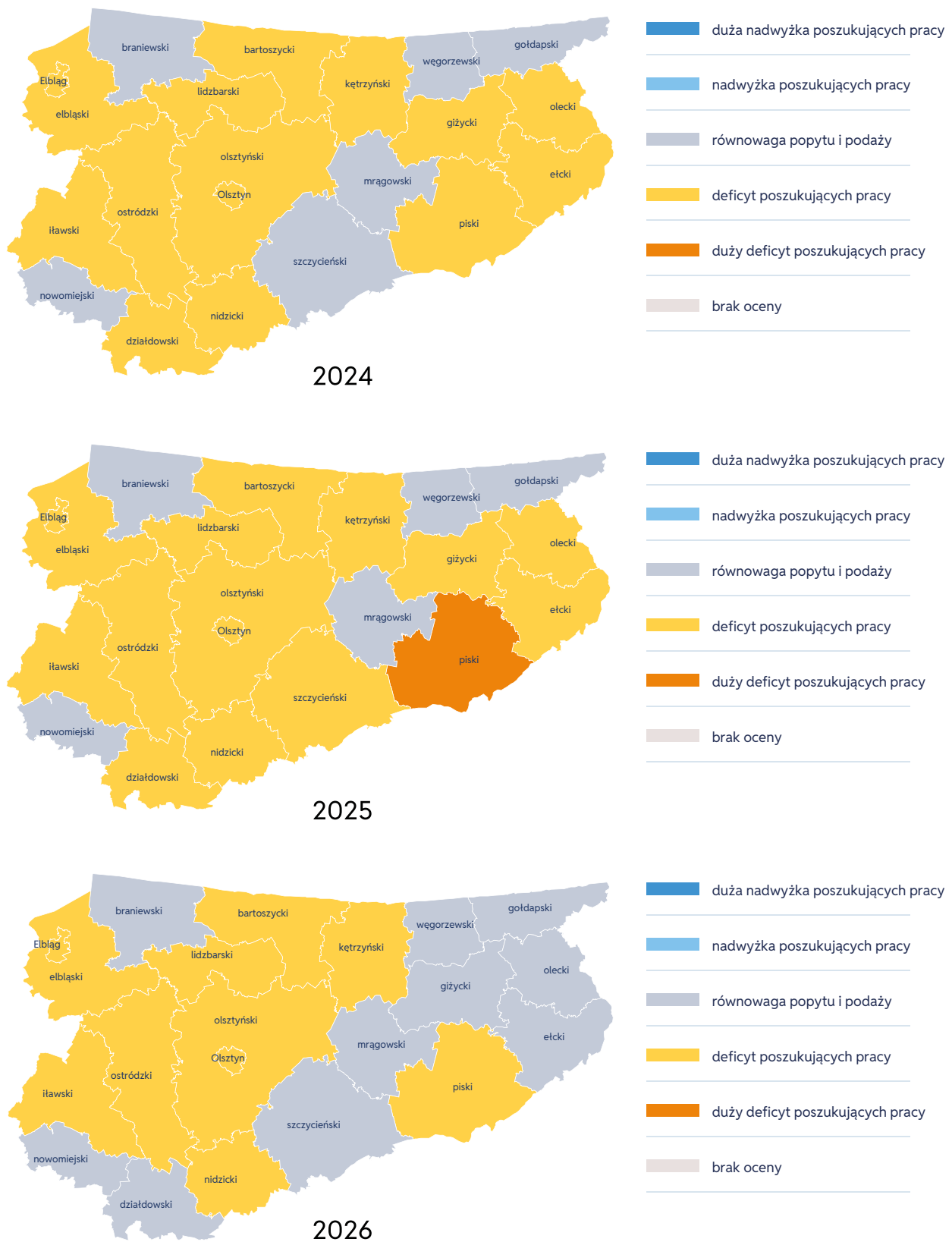

Źródło: Opracowanie własne na podstawie wyników badania Barometr zawodów

3.3. Grupy zawodów w równowadze popytu i podaży

W prognozie na 2026 rok zdecydowana większość analizowanych grup zawodów – 147 grup – zostało ocenionych jako te znajdujące się w równowadze popytu i podaży. Oznacza to, że liczba dostępnych kandydatów jest zbliżona do liczby ofert pracy, a rynek pracy dla tych grup zawodów charakteryzuje się względną stabilnością. Zawody zrównoważone odgrywają istotną rolę w utrzymaniu stabilności rynku pracy. Wskazują na te obszary gospodarki, w których system edukacji i kształcenia zawodowego efektywnie odpowiada na potrzeby pracodawców, a rotacja zatrudnienia utrzymuje się na niskim poziomie.

Spośród 147 grup zawodów, 55 oceniono jako zrównoważone we wszystkich powiatach województwa. Są to profesje, w których nie występują istotne różnice regionalne, a dostępność kadr jest równomierna w całym województwie. W grupie tej znajdują się zarówno zawody specjalistyczne, jak i techniczne oraz administracyjne. Przykładowe zawody trwale zrównoważone to: administratorzy stron internetowych, architekci krajobrazu, farmaceuci, operatorzy maszyn rolniczych i ogrodniczych, pracownicy biur podróży i obsługi turystycznej, pracownicy ds. BHP i zarządzania kryzysowego, pracownicy ochrony fizycznej, przedstawiciele handlowi, specjaliści ds. rynku nieruchomości, specjaliści ds. zarządzania i konsultanci biznesu, specjaliści nauk humanistycznych, technolodzy żywności i żywienia, czy zaopatrzeniowcy i dostawcy.

Grupy zawodów w równowadze występują we wszystkich sektorach gospodarki, jednak największy ich udział obserwuje się w branży administracyjno-biurowej, która zachowuje równowagę popytu i podaży w całym województwie. W jej skład wchodzi 6 grup zawodów: kadra kierownicza i menadżerowie, pracownicy administracyjni i biurowi, recepcjoniści i rejestratorzy, sekretarki i asystenci, specjaliści ds. administracji, specjaliści ds. zarządzania zasobami ludzkimi i rekrutacji. Wysoka stabilność w tej branży wynika z faktu, że zapotrzebowanie na pracowników administracji utrzymuje się na względnie stałym poziomie, a rynek pracy w tym obszarze charakteryzuje się dużą elastycznością i możliwością przekwalifikowania.

Analiza wyników prognozy na 2026 rok wskazuje na pozytywny trend w kilku grupach zawodów, które dotychczas utrzymywały się w kategorii deficytowej, a obecnie zostały ocenione jako zrównoważone. Zmiana ta oznacza poprawę sytuacji na lokalnych rynkach pracy – zarówno poprzez wzrost liczby kandydatów, jak i lepsze dopasowanie kompetencji do oczekiwań pracodawców. Łącznie 4 grupy zawodów przeszły z kategorii deficytowej do zrównoważonej, są to: fizjoterapeuci i masażyści, nauczyciele praktycznej nauki zawodu, nauczyciele przedmiotów ogólnokształcących i języków obcych oraz pracownicy robót wykończeniowych w budownictwie. Największą poprawę sytuacji odnotowano

w grupie fizjoterapeutów i masażyści, gdzie liczba powiatów oceniających tę grupę jako deficytową spadła z 12 do 5. To najwyższy spadek liczby powiatów deficytowych w całej edycji badania, a jednocześnie najniższa liczba powiatów, które zakwalifikowały tę grupę do kategorii deficytowej od początku realizacji badania.

Rysunek 3. Fizjoterapeuci i masażyści – grupa zawodów w prognozie na 2025/2026 rok

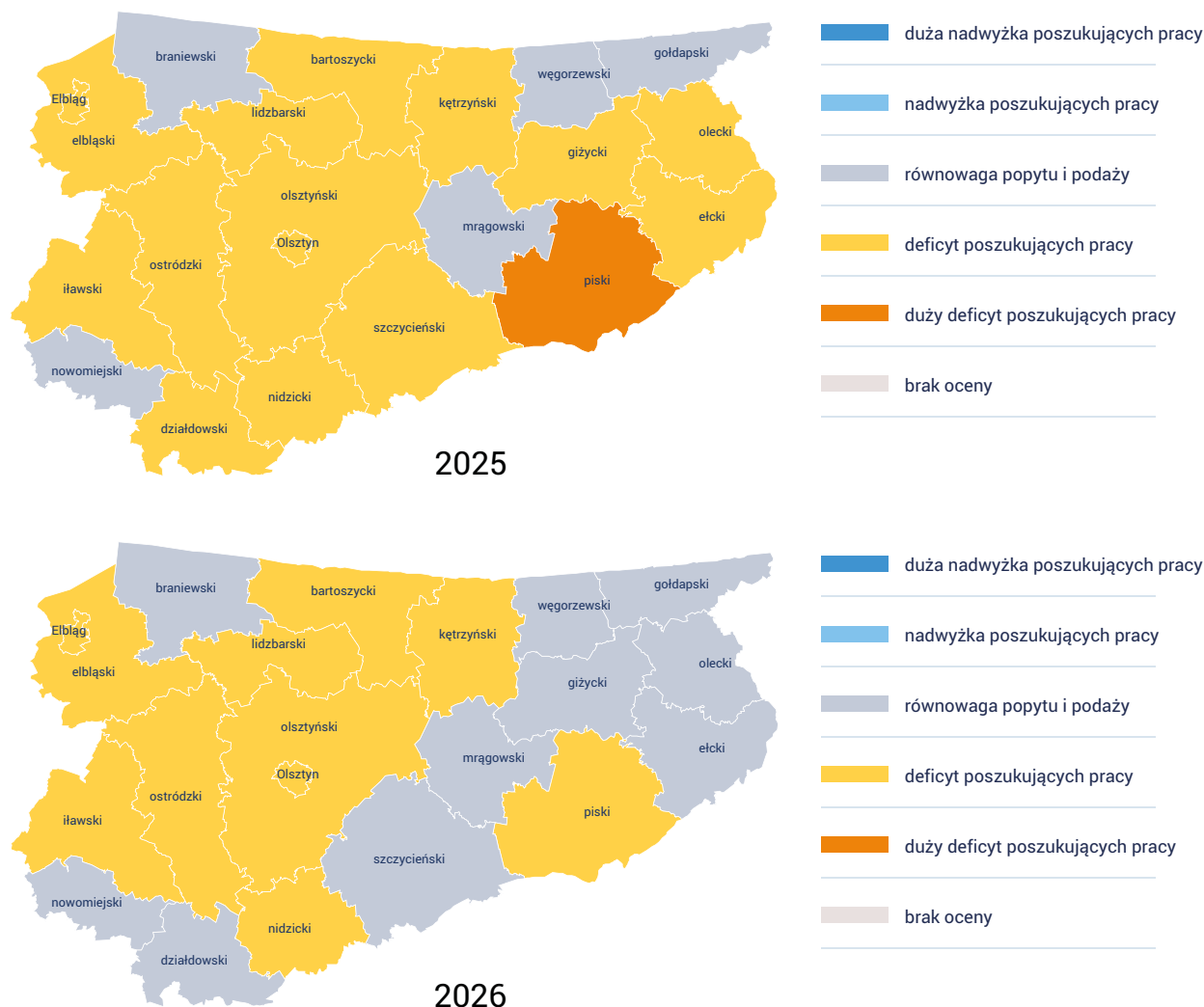

Źródło: Opracowanie własne na podstawie wyników badania Barometr zawodów

Poprawa sytuacji w tej grupie zawodów wynika z kilku czynników: wzrost liczby absolwentów kierunków fizjoterapii i masażu, rozwój prywatnych gabinetów i centrów rehabilitacyjnych, które przyciągnęły nowych specjalistów, stabilizacja zatrudnienia w sektorze zdrowia po pandemii COVID-19, czy większe możliwości zatrudnienia i samozatrudnienia, zwiększające elastyczność zawodową.

W efekcie rynek pracy w tej grupie zawodów osiągnął równowagę – liczba ofert pracy i liczba chętnych do zatrudnienia są zbliżone, a niedobory mają charakter lokalny i tymczasowy.

3.4. Grupy zawodów nadwyżkowych

W prognozie na 2026 rok nie odnotowano grup zawodów z nadwyżką poszukujących pracy, czyli takich grup, w których liczba kandydatów do pracy przewyższa zapotrzebowanie ze strony pracodawców.

3.5. Zmiany na regionalnym rynku pracy w porównaniu z poprzednimi edycjami badania

Na przestrzeni ostatnich trzech edycji badania w województwie widoczna jest wyraźna tendencja spadkowa liczby grup zawodów deficytowych oraz całkowity zanik zawodów nadwyżkowych. W latach 2018–2020 liczba grup zawodów deficytowych utrzymywała się na stosunkowo wysokim poziomie – od 25 do 30 grup. W prognozie na 2026 rok obserwowany jest spadek do 19 grup, co oznacza jedną z najniższych wartości w historii badania. Z kolei liczba grup zawodów nadwyżkowych zmniejszała się z roku na rok – z 17 grup w 2016 r. do zaledwie 1 w latach 2018–2023. Od 2024 r. żadna z analizowanych grup zawodów nie została oceniona jako nadwyżkowa.

| 25

Rysunek 4. Zmiany w województwie warmińsko-mazurskim w poszczególnych edycjach badania (liczba grup zawodów deficytowych i nadwyżkowych)

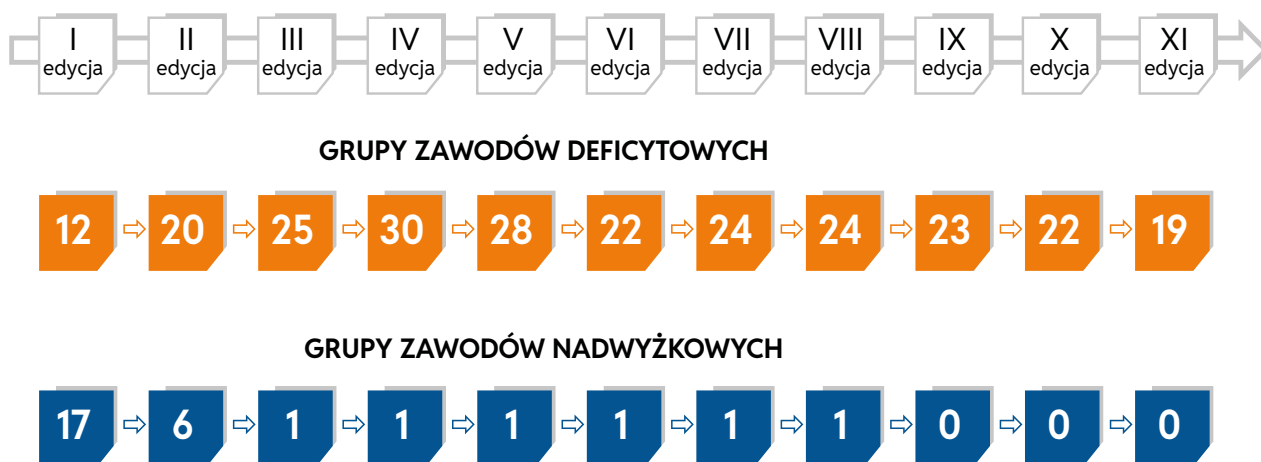

Źródło: Opracowanie własne na podstawie wyników badania Barometr zawodów

Analiza przestrzenna wyników badania wskazuje na znaczne zróżnicowanie sytuacji pomiędzy poszczególnymi powiatami województwa. W większości jednostek terytorialnych odnotowano spadek liczby grup zawodów deficytowych, co oznacza poprawę dopasowania rynku pracy, jednak w kilku powiatach tendencja jest odwrotna – liczba deficytów wzrosła. Pod względem dynamiki zmian można wyróżnić trzy kategorie powiatów:

- ⚙️ powiaty ze spadkiem liczby grup zawodów deficytowych – 14 powiatów,
- ⚙️ powiaty ze wzrostem liczby grup zawodów deficytowych – 5 powiatów,
- ⚙️ powiaty o stabilnej sytuacji – 1 powiat.

Wykres 5. Liczba grup zawodów deficytowych w poszczególnych powiatach w prognozie na 2025 i 2026 rok

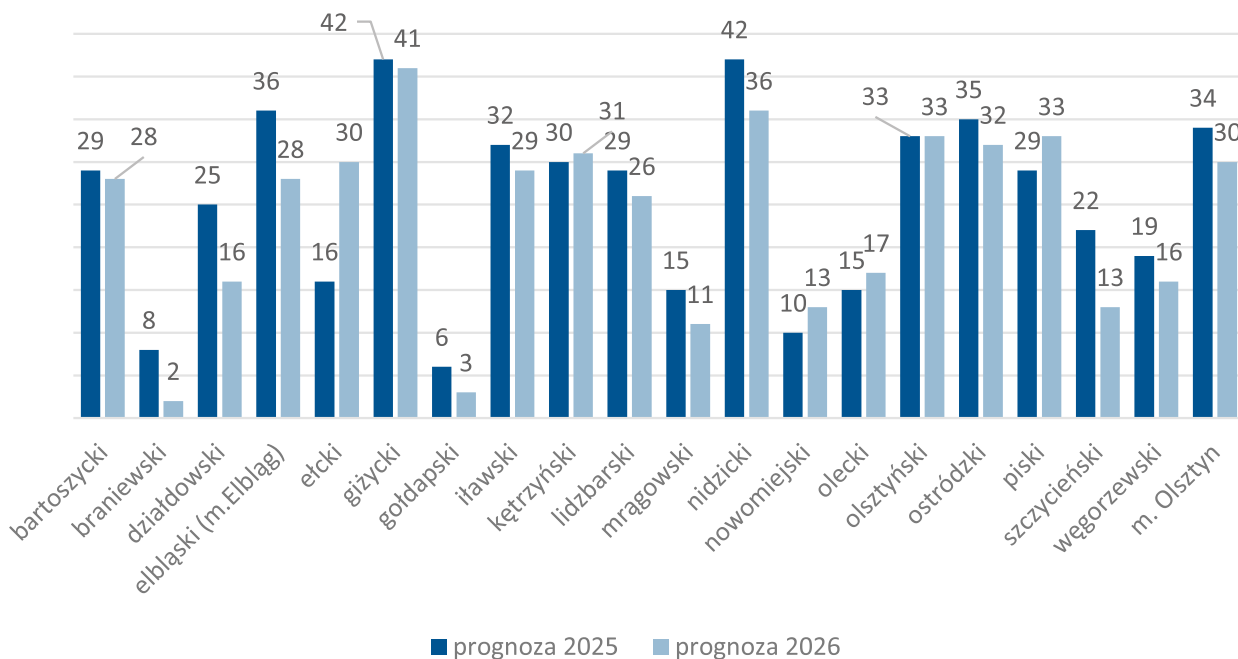

Źródło: Opracowanie własne na podstawie wyników badania Barometr zawodów

W 14 powiatach województwa liczba grup zawodów deficytowych uległa zmniejszeniu. Największy spadek zanotowano w powiatach działdowskim i szczygieńskim. W obu tych powiatach liczba grup zawodów ocenionych jako deficytowa spadła o 9 w porównaniu z prognozą z 2025 roku. W 5 powiatach województwa odnotowano wzrost liczby deficytowych grup zawodów. Najbardziej dynamiczny wzrost wystąpił w powiecie ełckim, gdzie liczba zawodów deficytowych zwiększyła się aż o 14 w stosunku do poprzedniej edycji badania. Jedynym powiatem, w którym nie odnotowano zmian w liczbie zawodów deficytowych, jest powiat olsztyński. W tym powiecie liczba grup zawodów ocenionych jako deficytowe wynosi 33 – identycznie jak w poprzedniej edycji badania.

Analiza danych z ostatnich kilku edycji badania pozwala zidentyfikować zarówno te grupy zawodów, które stopniowo tracą status deficytowych, jak i te, które zyskują na znaczeniu z uwagi na pogłębiające się niedobory kadrowe.

W dekarzach i blacharzach budowlanych od siedmiu kolejnych edycji badania obserwowany jest spadek liczby powiatów oceniających te profesje jako deficytowe. Mimo, że grupa ta nadal pozostaje w deficycie, jej znaczenie stopniowo maleje, co może świadczyć o poprawie sytuacji kadrowej w branży budowlanej. Głównym powodem deficytu w tej grupie zawodów pozostaje brak wystarczającej liczby kandydatów do pracy, zwłaszcza osób posiadających doświadczenie zawodowe i odpowiednie kwalifikacje.

Podobną tendencję obserwuje się w przypadku ślusarzy, dla których od pięciu kolejnych edycji badania notowany jest systematyczny spadek liczby powiatów zgłaszających deficyt. W dalszym ciągu występują trudności w rekrutacji specjalistów z doświadczeniem, jednak deficyt ten ma coraz częściej charakter jakościowy, a nie ilościowy. Podstawowym powodem trudności rekrutacyjnych pozostaje niedobór wykwalifikowanych kandydatów, a nie brak osób chętnych do pracy w ogóle. W ostatnich latach zwiększyła się liczba absolwentów kierunków mechanicznych i metalurgicznych, co pozytywnie wpłynęło na dostępność pracowników w tej grupie zawodów. Ponadto wiele przedsiębiorstw wdraża programy przyuczenia i szkoleń wewnętrznych, które pozwalają ograniczać deficyt poprzez kształcenie własnych kadr. W efekcie ślusarze stopniowo przesuwają się w stronę kategorii grup zawodów zrównoważonych.

Jedną z grup zawodów, w której od kilku lat obserwuje się narastający deficyt, to nauczyciele szkół specjalnych i oddziałów integracyjnych. W ciągu ostatnich sześciu edycji badania liczba powiatów zgłaszających niedobory kadrowe w tej profesji systematycznie wzrasta. Podstawową przyczyną deficytu jest, podobnie jak w przypadku innych grup pedagogicznych, brak odpowiedniej liczby kandydatów z wymaganymi kwalifikacjami. Zapotrzebowanie na nauczycieli specjalnych i oddziałów integracyjnych rośnie w związku z: zwiększającą się liczbą dzieci z orzeczeniami o potrzebie kształcenia specjalnego, rozwojem systemu edukacji włączającej, czy koniecznością zapewnienia indywidualnego wsparcia uczniom z niepełnosprawnościami.

4. Plakaty

Na kolejnych stronach znajdują się plakaty z wynikami badania Barometr zawodów we wszystkich powiatach w województwie.

Barometr zawodów 2026

województwo warmińsko-mazurskie



www.barometrzaszawodow.pl

DEFICYT	RÓWNOWAGA		
<p>Betoniarze i zbrojarze Cieśle i stolarze budowlani Dekarze i blacharze budowlani Elektrycy i energetycy Kierowcy autobusów Kierowcy samochodów ciężarowych i ciągników siodłowych Kucharze</p>	<p>Administratory stron internetowych Agenci ubezpieczeniowi Analitycy, testerzy i operatorzy systemów komputerowych Animatory kultury i organizatorzy imprez Architekci i urbaniści Architekci krajobrazu Archiwiści i muzealnicy Asystenci w edukacji Bibliotekoznawcy, bibliotekarze i specjaliści informacji naukowej Biolodzy i biotechnolodzy Blacharze i lakiernicy samochodowi Brukarze Ceramicy Chemicy Cukiernicy Dentyści Diagności laboratoryjni medycyjni Diagności samochodowi Dziennikarze i redaktorzy Elektronicy, automatycy i robotycy Farmaceuci Filolodzy i tłumacze Fizjoterapeuci i masażyści Fizycy i matematycy Floryści Fotografowie Fryzjerzy Geodeci i kartografowie Gospodarze obiektów, portierzy, woźni i dozorczy Górnicy i operatorzy maszyn i urządzeń wydobywczych Graficy komputerowi Inspektorzy nadzoru budowlanego Instruktorzy nauki jazdy Instruktorzy rekreacji i sportu Inżynierowie budownictwa Inżynierowie elektrycy i energetycy Inżynierowie inżynierii środowiska Kadra kierownicza, menadżerowie Kamieniarze Kelnerzy i barmani Kierowcy samochodów osobowych Kierownicy budowy Krawcy i pracownicy produkcji odzieży Kurierzy i listonosze Lakiernicy Logopedzi i audiofonolodzy Magazynierzy Maszyniści Mechanicy-monterzy maszyn, urządzeń i instrumentów Meteorolodzy, geolodzy, geografowie Monterzy elektronicy</p>	<p>Lekarze Mechanicy pojazdów samochodowych Monterzy instalacji budowlanych Murarze i tynkarze Nauczyciele przedmiotów zawodowych Nauczyciele szkół specjalnych i oddziałów integracyjnych Monterzy konstrukcji metalowych Monterzy okien i szklarze Nauczyciele nauczania wczesnoszkolnego Nauczyciele praktycznej nauki zawodu Nauczyciele przedmiotów ogólnokształcących i języków obcych Nauczyciele przedszkoli Obuwnicy Ogrodnicy i sadownicy Operatorzy aparatury medycznej Operatorzy maszyn do produkcji i przetwórstwa papieru Operatorzy maszyn do produkcji wyrobów cementowych i kamiennych Operatorzy maszyn do produkcji wyrobów chemicznych Operatorzy maszyn do produkcji wyrobów z gumy i tworzyw sztucznych Operatorzy maszyn rolniczych i ogrodniczych Operatorzy maszyn włókienniczych Operatorzy obrabiarek skrawających Operatorzy urządzeń dźwigowo-transportowych Opiekunki dziecięce Opiekunowie osoby starszej lub z niepełnosprawnością Opiekunowie wspomagający opiekę nad pacjentem Optycy i pracownicy wytwarzający protezy Pedagodzy i nauczyciele wspierający Personel sprzątający Personel związany z produkcją filmową, teatralną, telewizyjną i radiową Piekarze Plastycy, dekoratorzy wnętrz i konserwatorzy zabytków Pomoce kuchenne Pomoce w gospodarstwie domowym Pozostali specjaliści edukacji Pracownicy administracyjni i biurowi Pracownicy biur podróży i obsługi turystycznej Pracownicy ds. BHP i zarządzania kryzysowego Pracownicy ds. budownictwa drogowego i kolejowego Pracownicy ds. jakości i organizacji produkcji Pracownicy ds. ochrony środowiska i zrównoważonego rozwoju Pracownicy ds. rachunkowości i księgowości Pracownicy ds. techniki dentystrycznej Pracownicy fizyczni w produkcji i pracach prostych Pracownicy myjni, pralni i prasowni Pracownicy obróbki szkła, kamieni i metali szlachetnych Pracownicy obsługi ruchu szynowego Pracownicy ochrony fizycznej Pracownicy poczty Pracownicy poligraficzni Pracownicy przetwórstwa metali Pracownicy przetwórstwa spożywczego Pracownicy robót wykończeniowych w budownictwie</p>	<p>Operatorzy i mechanicy sprzętu do robót ziemnych Pielęgniarki i położne Psycholodzy i terapeuci Samodzielni księgowi Spawacze Ślusarze Pracownicy służb mundurowych Pracownicy socjalni i mediatorzy Pracownicy sprzedaży internetowej Pracownicy telefonicznej i elektronicznej obsługi klienta, ankieterzy, teleankieterzy Pracownicy usług kosmetycznych Pracownicy usług pogrzebowych Pracownicy zajmujący się zwierzętami Praktykujący niekonwencjonalne metody terapii Prawnicy Programiści Projektanci wzornictwa przemysłowego i operatorzy CAD Przedstawiciele handlowi Przetwórcy mięsa i ryb Ratownicy medycyjni Recepcjoniści i rejestratorzy Robotnicy budowlani Robotnicy leśni Robotnicy obróbki drewna i stolarze Robotnicy obróbki skóry Rolnicy i hodowcy Rybacy Sekretarki i asystenci Specjaliści ds. administracji Specjaliści ds. badań społeczno-ekonomicznych i analizy danych Specjaliści ds. baz danych i sieci komputerowych Specjaliści ds. finansowych Specjaliści ds. PR, reklamy, marketingu i sprzedaży Specjaliści ds. rynku nieruchomości Specjaliści ds. zarządzania i konsultanci biznesu Specjaliści ds. zarządzania zasobami ludzkimi i rekrutacji Specjaliści mechanicy Specjaliści nauk humanistycznych Specjaliści rolnictwa i leśnictwa Specjaliści technologii produkcyjnych Specjaliści telekomunikacji Specjaliści zdrowia publicznego Spedytorzy i logistycy Sprzedawcy i kasjerzy Szefowie kuchni Tapicerzy Technicy budownictwa Technicy ekonomiści Technicy informatycy Technicy mechanicy Technolodzy żywności i żywienia Weterynarze Windykatorzy Wychowawcy w placówkach oświatowych i opiekuńczych Zaopatrzeniowcy i dostawcy</p>

„Barometr zawodów” jest prognozą zapotrzebowania na pracowników w 2026 r. Badanie zostało przeprowadzone wśród ekspertów na przełomie III i IV kwartału 2025 r. Sytuacja w niektórych zawodach może się zmienić w zależności od uwarunkowań rynkowych. Wyniki wojewódzkie uwzględniają zawody ocenione w co najmniej połowie powiatów.



Koordinator wojewódzki



Koordinator krajowy



Zlecający badanie

Barometr zawodów 2026

powiat bartoszycki



www.barometrzaszawodow.pl

DEFICYT

Betoniarze i zbrojarze
Brukarze
Cieśle i stolarze budowlani
Dekarze i blacharze budowlani
Elektrycy i energetycy
Kierowcy autobusów
Kierowcy samochodów ciężarowych i ciągników siodłowych
Kucharze
Lekarze
Logopedzi i audiofonolodzy

Mechanicy pojazdów samochodowych
Monterzy instalacji budowlanych
Murarze i tynkarze
Nauczyciele nauczania wczesnoszkolnego
Nauczyciele praktycznej nauki zawodu
Nauczyciele przedmiotów ogólnokształcących i języków obcych
Nauczyciele przedmiotów zawodowych
Nauczyciele przedszkoli
Nauczyciele szkół specjalnych i oddziałów integracyjnych

Operatorzy i mechanicy sprzętu do robót ziemnych
Opiekunowie osoby starszej lub z niepełnosprawnością
Pielęgniarki i położne
Pracownicy robót wykończeniowych w budownictwie
Psycholodzy i terapeuci
Robotnicy budowlani
Samodzielni księgowi
Spawacze
Sprzedawcy i kasjerzy

RÓWNOWAGA

Administratorzy stron internetowych
Agenci ubezpieczeniowi
Analitycy, testerzy i operatorzy systemów komputerowych
Animatory kultury i organizatorzy imprez
Architekci i urbaniści
Architekci krajobrazu
Archiwiści i muzealnicy
Asystenci w edukacji
Bibliotekoznawcy, bibliotekarze i specjaliści informacji naukowej
Biolodzy i biotechnolodzy
Blacharze i lakiernicy samochodowi
Ceramicy
Chemicy
Cukiernicy
Dentyści
Diagności laboratoryjni medycyjni
Diagności samochodowi
Dziennikarze i redaktorzy
Elektronicy, automatycy i robotycy
Farmaceuci
Filolodzy i tłumacze
Fizjoterapeuci i masażyści
Fizycy i matematycy
Floryści
Fotografowie
Fryzjerzy
Geodeci i kartografowie
Gospodarze obiektów, portierzy, woźni i dozorczy
Graficy komputerowi
Inspektorzy nadzoru budowlanego
Instruktorzy nauki jazdy
Instruktorzy rekreacji i sportu
Inżynierowie budownictwa
Inżynierowie elektrycy i energetycy
Inżynierowie inżynierii środowiska
Kadra kierownicza, menadżerowie
Kamieniarze
Kelnerzy i barmani
Kierowcy samochodów osobowych
Kierownicy budowy
Krawcy i pracownicy produkcji odzieży
Kurierzy i listonosze
Lakiernicy
Magazynierzy
Mechanicy-monterzy maszyn, urządzeń i instrumentów

Monterzy elektronicy
Monterzy konstrukcji metalowych
Monterzy okien i szklarze
Obuwnicy
Ogrodnicy i sadownicy
Operatorzy aparatury medycznej
Operatorzy maszyn do produkcji i przetwórstwa papieru
Operatorzy maszyn do produkcji wyrobów chemicznych
Operatorzy maszyn do produkcji wyrobów z gumy i tworzyw sztucznych
Operatorzy maszyn rolniczych i ogrodniczych
Operatorzy obrabiarek skrawających
Operatorzy urządzeń dźwigowo-transportowych
Opiekunki dziecięce
Opiekunowie wspomagający opiekę nad pacjentem
Optycy i pracownicy wytwarzający protezy
Pedagodzy i nauczyciele wspierający
Personel sprzątający
Personel związany z produkcją filmową, teatralną, telewizyjną i radiową
Piekarze
Plastyki, dekoratorzy wnętrz i konserwatorzy zabytków
Pomoce kuchenne
Pomoce w gospodarstwie domowym
Pozostali specjaliści edukacji
Pracownicy administracyjni i biurowi
Pracownicy biur podróży i obsługi turystycznej
Pracownicy ds. BHP i zarządzania kryzysowego
Pracownicy ds. budownictwa drogowego i kolejowego
Pracownicy ds. jakości i organizacji produkcji
Pracownicy ds. ochrony środowiska i zrównoważonego rozwoju
Pracownicy ds. rachunkowości i księgowości
Pracownicy ds. techniki dentystycznej
Pracownicy fizyczni w produkcji i pracach prostych
Pracownicy myjni, pralni i prasowni
Pracownicy obróbki szkła, kamieni i metali szlachetnych
Pracownicy ochrony fizycznej
Pracownicy poczty
Pracownicy poligraficzni
Pracownicy przetwórstwa metali
Pracownicy przetwórstwa spożywczego
Pracownicy służb mundurowych
Pracownicy socjalni i mediatorzy
Pracownicy sprzedaży internetowej
Pracownicy telefonicznej i elektronicznej obsługi klienta, ankieterzy, teleankieterzy

Pracownicy usług kosmetycznych
Pracownicy usług pogrzebowych
Pracownicy zajmujący się zwierzętami
Praktykujący niekonwencjonalne metody terapii
Prawnicy
Programiści
Projektanci wzornictwa przemysłowego i operatorzy CAD
Przedstawiciele handlowi
Ratownicy medycyjni
Recepcjoniści i rejestratorzy
Robotnicy leśni
Robotnicy obróbki drewna i stolarze
Robotnicy obróbki skóry
Rolnicy i hodowcy
Sekretarki i asystenci
Specjaliści ds. administracji
Specjaliści ds. badań społeczno-ekonomicznych i analizy danych
Specjaliści ds. baz danych i sieci komputerowych
Specjaliści ds. finansowych
Specjaliści ds. PR, reklamy, marketingu i sprzedaży
Specjaliści ds. rynku nieruchomości
Specjaliści ds. zarządzania i konsultanci biznesu
Specjaliści ds. zarządzania zasobami ludzkimi i rekrutacji
Specjaliści mechanicy
Specjaliści nauk humanistycznych
Specjaliści rolnictwa i leśnictwa
Specjaliści technologii produkcyjnych
Specjaliści telekomunikacji
Specjaliści zdrowia publicznego
Spedytorzy i logiści
Szefowie kuchni
Ślusarze
Tapicerzy
Technicy budownictwa
Technicy ekonomiści
Technicy informatycy
Technicy mechanicy
Technolodzy żywności i żywienia
Weterynarze
Windykatorzy
Wychowawcy w placówkach oświatowych i opiekuńczych
Zaopatrzeniowcy i dostawcy

„Barometr zawodów” jest prognozą zapotrzebowania na pracowników w 2026 r. Badanie zostało przeprowadzone wśród ekspertów na przełomie III i IV kwartału 2025 r. Sytuacja w niektórych zawodach może się zmienić w zależności od uwarunkowań rynkowych. Wyniki wojewódzkie uwzględniają zawody ocenione w co najmniej połowie powiatów.



Realizator badania



Koordinator wojewódzki

Barometr zawodów 2026

powiat braniewski



www.barometrzwodow.pl

DEFICYT

RÓWNOWAGA

Nauczyciele szkół specjalnych i oddziałów integracyjnych

Operatorzy i mechanicy sprzętu do robót ziemnych

Administratorzy stron internetowych
 Agenci ubezpieczeniowi
 Analitycy, testerzy i operatorzy systemów komputerowych
 Animatorzy kultury i organizatorzy imprez
 Architekci i urbaniści
 Architekci krajobrazu
 Archiwiści i muzealnicy
 Asystenci w edukacji
 Betoniarze i zbrojarze
 Bibliotekoznawcy, bibliotekarze i specjaliści informacji naukowej
 Biolodzy i biotechnolodzy
 Blacharze i lakiernicy samochodowi
 Brukarze
 Chemicy
 Ciesle i stolarze budowlani
 Cukiernicy
 Dekarze i blacharze budowlani
 Dentyści
 Diagnosty laboratoryjni medyczni
 Diagnosty samochodowi
 Dziennikarze i redaktorzy
 Elektrycy, automatycy i robotyzy
 Elektrycy i energetycy
 Farmaceuci
 Filolodzy i tłumacze
 Fizjoterapeuci i masażyści
 Fizycy i matematycy
 Floryści
 Fotografowie
 Fryzjerzy
 Geodeci i kartografowie
 Gospodarze obiektów, portierzy, woźni i dozorczy
 Graficy komputerowi
 Inspektorzy nadzoru budowlanego
 Instruktorzy nauki jazdy
 Instruktorzy rekreacji i sportu
 Inżynierowie budownictwa
 Inżynierowie elektrycy i energetycy
 Inżynierowie inżynierii środowiska
 Kadra kierownicza, menadżerowie
 Kamieniarze
 Kelnerzy i barmani
 Kierowcy autobusów
 Kierowcy samochodów ciężarowych i ciągników siodłowych
 Kierowcy samochodów osobowych
 Kierownicy budowy
 Krawcy i pracownicy produkcji odzieży
 Kucharze
 Kurierzy i listonosze
 Lakiernicy
 Lekarze
 Logopedzi i audiofonolodzy

Magazynierzy
 Maszyniści
 Mechanicy pojazdów samochodowych
 Mechanicy-monterzy maszyn, urządzeń i instrumentów
 Monterzy elektroniki
 Monterzy instalacji budowlanych
 Monterzy konstrukcji metalowych
 Monterzy okien i szklarze
 Murarze i tynkarze
 Nauczyciele nauczania wczesnoszkolnego
 Nauczyciele praktycznej nauki zawodu
 Nauczyciele przedmiotów ogólnokształcących i języków obcych
 Nauczyciele przedmiotów zawodowych
 Nauczyciele przedszkoli
 Obuwnicy
 Ogrodnicy i sadownicy
 Operatorzy aparatury medycznej
 Operatorzy maszyn do produkcji wyrobów cementowych i kamiennych
 Operatorzy maszyn rolniczych i ogrodniczych
 Operatorzy obrabiarek skrawających
 Operatorzy urządzeń dźwigowo-transportowych
 Opiekunki dziecięce
 Opiekunowie osoby starszej lub z niepełnosprawnością
 Opiekunowie wspomagający opiekę nad pacjentem
 Optycy i pracownicy wytwarzający protezy
 Pedagogzy i nauczyciele wspierający
 Personel sprząający
 Piekarze
 Pielęgniarki i położne
 Plastyki, dekoratorzy wnętrz i konserwatorzy zabytków
 Pomoce kuchenne
 Pomoce w gospodarstwie domowym
 Pozostali specjaliści edukacji
 Pracownicy administracyjni i biurowi
 Pracownicy biur podróży i obsługi turystycznej
 Pracownicy ds. BHP i zarządzania kryzysowego
 Pracownicy ds. budownictwa drogowego i kolejowego
 Pracownicy ds. jakości i organizacji produkcji
 Pracownicy ds. ochrony środowiska i zrównoważonego rozwoju
 Pracownicy ds. rachunkowości i księgowości
 Pracownicy ds. techniki dentystycznej
 Pracownicy fizyczni w produkcji i pracach prostych
 Pracownicy myjni, pralni i prasowni
 Pracownicy obsługi ruchu szynowego
 Pracownicy ochrony fizycznej
 Pracownicy poczty
 Pracownicy przetwórstwa spożywczego
 Pracownicy robót wykończeniowych w budownictwie
 Pracownicy służb mundurowych
 Pracownicy socjalni i mediatorzy
 Pracownicy sprzedaży internetowej

Pracownicy telefonicznej i elektronicznej obsługi klienta, ankieterzy, teleankieterzy
 Pracownicy usług kosmetycznych
 Pracownicy usług pogrzebowych
 Pracownicy zajmujący się zwierzętami
 Prawnicy
 Programiści
 Projektanci wzornictwa przemysłowego i operatorzy CAD
 Przedstawiciele handlowi
 Przetwórcy mięsa i ryb
 Psycholodzy i terapeuci
 Ratownicy medyczni
 Recepcjoniści i rejestratorzy
 Robotnicy budowlani
 Robotnicy leśni
 Robotnicy obróbki drewna i stolarze
 Robotnicy obróbki skóry
 Rolnicy i hodowcy
 Rybacy
 Samodzielni księgowi
 Sekretarki i asystenci
 Spawacze
 Specjaliści ds. administracji
 Specjaliści ds. badań społeczno-ekonomicznych i analizy danych
 Specjaliści ds. baz danych i sieci komputerowych
 Specjaliści ds. finansowych
 Specjaliści ds. PR, reklamy, marketingu i sprzedaży
 Specjaliści ds. rynku nieruchomości
 Specjaliści ds. zarządzania i konsultanci biznesu
 Specjaliści ds. zarządzania zasobami ludzkimi i rekrutacji
 Specjaliści mechanicy
 Specjaliści nauk humanistycznych
 Specjaliści rolnictwa i leśnictwa
 Specjaliści technologii produkcyjnych
 Specjaliści telekomunikacji
 Specjaliści zdrowia publicznego
 Spedytorzy i logistycy
 Sprzedawcy i kasjerzy
 Szefowie kuchni
 Ślusarze
 Tapicerzy
 Technicy budownictwa
 Technicy ekonomiści
 Technicy informatycy
 Technicy mechanicy
 Technolodzy żywności i żywienia
 Weterynarze
 Windykatorzy
 Wychowawcy w placówkach oświatowych i opiekuńczych
 Zaopatrzeniowcy i dostawcy

„Barometr zawodów” jest prognozą zapotrzebowania na pracowników w 2026 r. Badanie zostało przeprowadzone wśród ekspertów na przełomie III i IV kwartału 2025 r. Sytuacja w niektórych zawodach może się zmienić w zależności od uwarunkowań rynkowych. Wyniki wojewódzkie uwzględniają zawody ocenione w co najmniej połowie powiatów.



Realizator badania



Koordinator wojewódzki

Barometr zawodów 2026

powiat działowski



www.barometrzwodow.pl

DEFICYT

Betoniarze i zbrojarze
Cieśle i stolarze budowlani
Dekarze i blacharze budowlani
Elektrycy i energetycy
Kierowcy samochodów ciężarowych i ciągników siodłowych

Krawcy i pracownicy produkcji odzieży
Lekarze
Mechanicy pojazdów samochodowych
Mechanicy-monterzy maszyn, urządzeń i instrumentów
Nauczyciele nauczania wczesnoszkolnego
Nauczyciele praktycznej nauki zawodu

Nauczyciele przedmiotów zawodowych
Psycholodzy i terapeuci
Robotnicy obróbki drewna i stolarze
Samodzielni księgowi
Tapicerzy

RÓWNOWAGA

Administratorzy stron internetowych
Agenci ubezpieczeniowi
Analitycy, testerzy i operatorzy systemów komputerowych
Animatory kultury i organizatorzy imprez
Architekci i urbaniści
Architekci krajobrazu
Archiwiści i muzealnicy
Asystenci w edukacji
Bibliotekoznawcy, bibliotekarze i specjaliści informacji naukowej
Biolodzy i biotechnolodzy
Blacharze i lakiernicy samochodowi
Brukarze
Ceramicy
Chemicy
Cukiernicy
Dentyści
Diagności laboratoryjni medyczni
Diagności samochodowi
Dziennikarze i redaktorzy
Elektronicy, automatycy i robotycy
Farmaceuci
Filolodzy i tłumacze
Fizjoterapeuci i masażyści
Fizycy i matematycy
Floryści
Fotografowie
Fryzjerzy
Geodeci i kartografowie
Gospodarze obiektów, portierzy, woźni i dozorczy
Górnicy i operatorzy maszyn i urządzeń wydobywczych
Graficy komputerowi
Inspektorzy nadzoru budowlanego
Instruktorzy nauki jazdy
Instruktorzy rekreacji i sportu
Inżynierowie budownictwa
Inżynierowie elektrycy i energetycy
Inżynierowie inżynierii środowiska
Kadra kierownicza, menadżerowie
Kamieniarze
Kelnerzy i barmani
Kierowcy autobusów
Kierowcy samochodów osobowych
Kierownicy budowy
Kucharze
Kurierzy i listonosze
Lakiernicy
Logopedzi i audiofonolodzy
Magazynierzy
Maszyniści
Meteorolodzy, geolodzy, geografowie
Monterzy elektroniki
Monterzy instalacji budowlanych
Monterzy konstrukcji metalowych

Monterzy okien i szklarze
Murarze i tynkarze
Nauczyciele przedmiotów ogólnokształcących i języków obcych
Nauczyciele przedszkoli
Nauczyciele szkół specjalnych i oddziałów integracyjnych
Obuwnicy
Ogrodnicy i sadownicy
Operatorzy aparatury medycznej
Operatorzy i mechanicy sprzętu do robót ziemnych
Operatorzy maszyn do produkcji i przetwórstwa papieru
Operatorzy maszyn do produkcji wyrobów cementowych i kamiennych
Operatorzy maszyn do produkcji wyrobów chemicznych
Operatorzy maszyn do produkcji wyrobów z gumy i tworzyw sztucznych
Operatorzy maszyn rolniczych i ogrodniczych
Operatorzy maszyn włókienniczych
Operatorzy obrabiarek skrawających
Operatorzy urządzeń dźwigowo-transportowych
Opiekunki dziecięce
Opiekunowie osoby starszej lub z niepełnosprawnością
Opiekunowie wspomagający opiekę nad pacjentem
Optycy i pracownicy wytwarzający protezy
Pedagogzy i nauczyciele wspierający
Personel sprzątający
Personel związany z produkcją filmową, teatralną, telewizyjną i radiową
Piekarze
Pielęgniarki i położne
Plastyki, dekoratorzy wnętrza i konserwatorzy zabytków
Pomoce kuchenne
Pomoce w gospodarstwie domowym
Pozostali specjaliści edukacji
Pracownicy administracji i biurowi
Pracownicy biur podróży i obsługi turystycznej
Pracownicy ds. BHP i zarządzania kryzysowego
Pracownicy ds. budownictwa drogowego i kolejowego
Pracownicy ds. jakości i organizacji produkcji
Pracownicy ds. ochrony środowiska i zrównoważonego rozwoju
Pracownicy ds. rachunkowości i księgowości
Pracownicy ds. techniki dentystycznej
Pracownicy fizyczni w produkcji i pracach prostych
Pracownicy myjni, pralni i prasowni
Pracownicy obróbki szkła, kamieni i metali szlachetnych
Pracownicy obsługi ruchu szynowego
Pracownicy ochrony fizycznej
Pracownicy poczty
Pracownicy poligraficzni
Pracownicy przetwórstwa metali
Pracownicy przetwórstwa spożywczego
Pracownicy robót wykończeniowych w budownictwie

Pracownicy służb mundurowych
Pracownicy socjalni i mediatorzy
Pracownicy sprzedaży internetowej
Pracownicy telefonicznej i elektronicznej obsługi klienta, ankieterzy, teleankieterzy
Pracownicy usług kosmetycznych
Pracownicy usług pogrzebowych
Pracownicy zajmujący się zwierzętami
Praktykujący niekonwencjonalne metody terapii
Prawnicy
Programiści
Projektanci wzornictwa przemysłowego i operatorzy CAD
Przedstawiciele handlowi
Przetwórcy mięsa i ryb
Ratownicy medyczni
Recepcjoniści i rejestratorzy
Robotnicy budowlani
Robotnicy leśni
Robotnicy obróbki skór
Rolnicy i hodowcy
Rybaczy
Sekretarki i asystenci
Spawacze
Specjaliści ds. administracji
Specjaliści ds. badań społeczno-ekonomicznych i analizy danych
Specjaliści ds. baz danych i sieci komputerowych
Specjaliści ds. finansowych
Specjaliści ds. PR, reklamy, marketingu i sprzedaży
Specjaliści ds. rynku nieruchomości
Specjaliści ds. zarządzania i konsultanci biznesu
Specjaliści ds. zarządzania zasobami ludzkimi i rekrutacji
Specjaliści mechaniki
Specjaliści nauk humanistycznych
Specjaliści rolnictwa i leśnictwa
Specjaliści technologii produkcyjnych
Specjaliści telekomunikacji
Specjaliści zdrowia publicznego
Spedytorzy i logiści
Sprzedawcy i kasjerzy
Szefowie kuchni
Ślusarze
Technicy budownictwa
Technicy ekonomiści
Technicy informatyki
Technicy mechaniki
Technolodzy żywności i żywienia
Weterynarze
Windykatorzy
Wychowawcy w placówkach oświatowych i opiekuńczych
Zaopatrzeniowcy i dostawcy

„Barometr zawodów” jest prognozą zapotrzebowania na pracowników w 2026 r. Badanie zostało przeprowadzone wśród ekspertów na przełomie III i IV kwartału 2025 r. Sytuacja w niektórych zawodach może się zmienić w zależności od uwarunkowań rynkowych. Wyniki wojewódzkie uwzględniają zawody ocenione w co najmniej połowie powiatów.

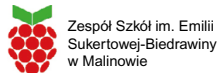

Barometr zawodów 2026

powiat elbląski i miasto Elbląg



www.barometrzwodow.pl

DEFICYT

Betoniarze i zbrojarze
Blacharze i lakiernicy samochodowi
Brukarze
Cieśle i stolarze budowlani
Dekarze i blacharze budowlani
Elektrycy i energetycy
Kierowcy autobusów
Kierowcy samochodów ciężarowych i ciągników siodłowych
Kucharze

Lakiernicy
Lekarze
Magazynierzy
Maszyniści
Mechanicy pojazdów samochodowych
Mechanicy-monterzy maszyn, urządzeń i instrumentów
Monterzy instalacji budowlanych
Murarze i tynkarze
Nauczyciele przedmiotów zawodowych
Operatorzy i mechanicy sprzętu do robót ziemnych

Operatorzy obrabiarek skrawających
Operatorzy urządzeń dźwigowo-transportowych
Pielęgniarki i położne
Psycholodzy i terapeuci
Ratownicy medyczni
Robotnicy obróbki drewna i stolarze
Samodzielni księgowi
Spawacze
Ślusarze

RÓWNOWAGA

Administratorzy stron internetowych
Agenci ubezpieczeniowi
Analitycy, testerzy i operatorzy systemów komputerowych
Animatory kultury i organizatorzy imprez
Architekci i urbaniści
Architekci krajobrazu
Archiwiści i muzealnicy
Asystenci w edukacji
Bibliotekoznawcy, bibliotekarze i specjaliści informacji naukowej
Chemicy
Cukiernicy
Dentyści
Diagności laboratoryjni medyczni
Diagności samochodowi
Dziennikarze i redaktorzy
Elektronicy, automaty i robotycy
Farmaceuci
Filolodzy i tłumacze
Fizjoterapeuci i masażyści
Floryści
Fotografowie
Fryzjerzy
Geodeci i kartografowie
Gospodarze obiektów, portierzy, woźni i dozorczy
Górnicy i operatorzy maszyn i urządzeń wydobywczych
Graficy komputerowi
Inspektorzy nadzoru budowlanego
Instruktorzy nauki jazdy
Instruktorzy rekreacji i sportu
Inżynierowie budownictwa
Inżynierowie elektrycy i energetycy
Inżynierowie inżynierii środowiska
Kadra kierownicza, menadżerowie
Kamieniarze
Kelnerzy i barmani
Kierowcy samochodów osobowych
Kierownicy budowy
Krawcy i pracownicy produkcji odzieży
Kurierzy i listonosze
Logopedzi i audiofonolodzy
Marynarze, pracownicy obsługi statków i portów
Monterzy elektronicy
Monterzy konstrukcji metalowych
Monterzy okien i szklarze
Nauczyciele nauczania wczesnoszkolnego
Nauczyciele praktycznej nauki zawodu

Nauczyciele przedmiotów ogólnokształcących i języków obcych
Nauczyciele przedszkoli
Nauczyciele szkół specjalnych i oddziałów integracyjnych
Ogrodnicy i sadownicy
Operatorzy aparatury medycznej
Operatorzy maszyn do produkcji i przetwórstwa papieru
Operatorzy maszyn do produkcji wyrobów cementowych i kamiennych
Operatorzy maszyn do produkcji wyrobów z gumy i tworzyw sztucznych
Operatorzy maszyn rolniczych i ogrodniczych
Opiekunki dziecięce
Opiekunowie osoby starszej lub z niepełnosprawnością
Opiekunowie wspomagający opiekę nad pacjentem
Optycy i pracownicy wytwarzający protezy
Pedagodzy i nauczyciele wspierający
Personel sprząający
Personel związany z produkcją filmową, teatralną, telewizyjną i radiową
Piekarze
Plastycy, dekoratorzy wnętrz i konserwatorzy zabytków
Pomoce kuchenne
Pracownicy administracyjni i biurowi
Pracownicy biur podróży i obsługi turystycznej
Pracownicy ds. BHP i zarządzania kryzysowego
Pracownicy ds. budownictwa drogowego i kolejowego
Pracownicy ds. jakości i organizacji produkcji
Pracownicy ds. ochrony środowiska i zrównoważonego rozwoju
Pracownicy ds. rachunkowości i księgowości
Pracownicy ds. techniki dentystycznej
Pracownicy fizyczni w produkcji i pracach prostych
Pracownicy myjni, pralni i prasowni
Pracownicy obróbki szkła, kamieni i metali szlachetnych
Pracownicy obsługi ruchu szynowego
Pracownicy ochrony fizycznej
Pracownicy poczty
Pracownicy poligraficzni
Pracownicy przetwórstwa metali
Pracownicy przetwórstwa spożywczego
Pracownicy robót wykończeniowych w budownictwie
Pracownicy służb mundurowych
Pracownicy socjalni i mediatorzy
Pracownicy sprzedaży internetowej
Pracownicy telefonicznej i elektronicznej obsługi klienta, ankieterzy, teleankieterzy

Pracownicy usług kosmetycznych
Pracownicy usług pogrzebowych
Pracownicy zajmujący się zwierzętami
Praktykujący niekonwencjonalne metody terapii
Prawnicy
Programiści
Projektanci wzornictwa przemysłowego i operatorzy CAD
Przedstawiciele handlowi
Przetwórcy mięsa i ryb
Recepcjoniści i rejestratorzy
Robotnicy budowlani
Robotnicy leśni
Robotnicy obróbki skóry
Rolnicy i hodowcy
Rybaczy
Sekretarki i asystenci
Specjaliści ds. administracji
Specjaliści ds. badań społeczno-ekonomicznych i analizy danych
Specjaliści ds. baz danych i sieci komputerowych
Specjaliści ds. finansowych
Specjaliści ds. PR, reklamy, marketingu i sprzedaży
Specjaliści ds. rynku nieruchomości
Specjaliści ds. zarządzania i konsultanci biznesu
Specjaliści ds. zarządzania zasobami ludzkimi i rekrutacji
Specjaliści mechanicy
Specjaliści nauk humanistycznych
Specjaliści rolnictwa i leśnictwa
Specjaliści technologii produkcyjnych
Specjaliści telekomunikacji
Specjaliści zdrowia publicznego
Spedytorzy i logistycy
Sprzedawcy i kasjerzy
Szefowie kuchni
Tapicerzy
Technicy budownictwa
Technicy ekonomiści
Technicy informatycy
Technicy mechanicy
Technolodzy żywności i żywienia
Weterynarze
Windykatorzy
Wychowawcy w placówkach oświatowych i opiekuńczych
Zaopatrzeniowcy i dostawcy

„Barometr zawodów” jest prognozą zapotrzebowania na pracowników w 2026 r. Badanie zostało przeprowadzone wśród ekspertów na przełomie III i IV kwartału 2025 r. Sytuacja w niektórych zawodach może się zmienić w zależności od uwarunkowań rynkowych. Wyniki wojewódzkie uwzględniają zawody ocenione w co najmniej połowie powiatów.



Powiatowy
Urząd Pracy
w Elblągu



OŚRODEK POMOCY SPOŁECZNEJ
i REHABILITACJI
w Elblągu



WARMIA
MAZURY



Wojewódzki
Urząd Pracy
w Olsztynie

Barometr zawodów 2026

powiat ełcki



www.barometrzwadov.pl

DEFICYT

Betoniarze i zbrojarze
Blacharze i lakiernicy samochodowi
Cieśle i stolarze budowlani
Dekarze i blacharze budowlani
Diagności samochodowi
Elektrycy i energetycy
Fryzjerzy
Instruktorzy nauki jazdy
Kierowcy autobusów
Kierowcy samochodów ciężarowych i ciągników siodłowych

Lekarze
Mechanicy pojazdów samochodowych
Mechanicy-monterzy maszyn, urządzeń i instrumentów
Monterzy elektronicy
Monterzy instalacji budowlanych
Murarze i tynkarze
Nauczyciele praktycznej nauki zawodu
Nauczyciele przedmiotów zawodowych
Nauczyciele przedszkoli
Operatorzy aparatury medycznej
Operatorzy i mechanicy sprzętu do robót ziemnych

Operatorzy obrabiarek skrawających
Operatorzy urządzeń dźwigowo-transportowych
Opiekunowie osoby starszej lub z niepełnosprawnością
Pracownicy służb mundurowych
Pracownicy socjalni i mediatorzy
Psycholodzy i terapeuci
Robotnicy obróbki drewna i stolarze
Spawacze
Ślusarze

RÓWNOWAGA

Administratorzy stron internetowych
Agenci ubezpieczeniowi
Analitycy, testerzy i operatorzy systemów komputerowych
Animatorzy kultury i organizatorzy imprez
Architekci i urbaniści
Architekci krajobrazu
Archiwiści i muzealnicy
Asystenci w edukacji
Bibliotekoznawcy, bibliotekarze i specjaliści informacji naukowej
Biolodzy i biotechnolodzy
Brukarze
Chemicy
Cukiernicy
Dentyści
Diagności laboratoryjni medyczni
Dziennikarze i redaktorzy
Elektronicy, automatycy i robotycy
Farmaceuci
Filolodzy i tłumacze
Fizjoterapeuci i masażyści
Floryści
Fotografowie
Geodeci i kartografowie
Gospodarze obiektów, portierzy, woźni i dozorczy
Górnicy i operatorzy maszyn i urządzeń wydobywczych
Graficy komputerowi
Inspektorzy nadzoru budowlanego
Instruktorzy rekreacji i sportu
Inżynierowie budownictwa
Inżynierowie elektrycy i energetycy
Inżynierowie inżynierii środowiska
Kadra kierownicza, menadżerowie
Kamieniarze
Kelnerzy i barmani
Kierowcy samochodów osobowych
Kierownicy budowy
Krawcy i pracownicy produkcji odzieży
Kucharze
Kurierzy i listonosze
Lakiernicy
Logopedzi i audiofonolodzy
Magazynierzy
Maszyniści
Monterzy konstrukcji metalowych
Monterzy okien i szklarze

Nauczyciele nauczania wczesnoszkolnego
Nauczyciele przedmiotów ogólnokształcących i języków obcych
Nauczyciele szkół specjalnych i oddziałów integracyjnych
Obuwnicy
Ogrodnicy i sadownicy
Operatorzy maszyn do produkcji i przetwórstwa papieru
Operatorzy maszyn do produkcji wyrobów cementowych i kamiennych
Operatorzy maszyn do produkcji wyrobów z gumy i tworzyw sztucznych
Operatorzy maszyn rolniczych i ogrodniczych
Opiekunki dziecięce
Opiekunowie wspomagający opiekę nad pacjentem
Optycy i pracownicy wytwarzający protezy
Pedagogzy i nauczyciele wspierający
Personel sprząający
Personel związany z produkcją filmową, teatralną, telewizyjną i radiową
Piekarze
Pielęgniarki i położne
Plastycy, dekoratorzy wnętrz i konserwatorzy zabytków
Pomoce kuchenne
Pomoce w gospodarstwie domowym
Pozostali specjaliści edukacji
Pracownicy administracyjni i biurowi
Pracownicy biur podróży i obsługi turystycznej
Pracownicy ds. BHP i zarządzania kryzysowego
Pracownicy ds. budownictwa drogowego i kolejowego
Pracownicy ds. jakości i organizacji produkcji
Pracownicy ds. ochrony środowiska i zrównoważonego rozwoju
Pracownicy ds. rachunkowości i księgowości
Pracownicy ds. techniki dentystycznej
Pracownicy fizyczni w produkcji i pracach prostych
Pracownicy myjni, pralni i prasowalni
Pracownicy obróbki szkła, kamieni i metali szlachetnych
Pracownicy obsługi ruchu szynowego
Pracownicy ochrony fizycznej
Pracownicy poczty
Pracownicy poligraficzni
Pracownicy przetwórstwa spożywczego
Pracownicy robót wykończeniowych w budownictwie
Pracownicy sprzedaży internetowej
Pracownicy telefonicznej i elektronicznej obsługi klienta, ankieterzy, teleankieterzy

Pracownicy usług kosmetycznych
Pracownicy usług pogrzebowych
Pracownicy zajmujący się zwierzętami
Praktykujący niekonwencjonalne metody terapii
Prawnicy
Programiści
Projektanci wzornictwa przemysłowego i operatorzy CAD
Przedstawiciele handlowi
Przetwórcy mięsa i ryb
Ratownicy medyczni
Recepcjoniści i rejestratorzy
Robotnicy budowlani
Robotnicy leśni
Robotnicy obróbki skóry
Rolnicy i hodowcy
Rybacy
Samodzielni księgowi
Sekretarki i asystenci
Specjaliści ds. administracji
Specjaliści ds. badań społeczno-ekonomicznych i analizy danych
Specjaliści ds. baz danych i sieci komputerowych
Specjaliści ds. finansowych
Specjaliści ds. PR, reklamy, marketingu i sprzedaży
Specjaliści ds. rynku nieruchomości
Specjaliści ds. zarządzania i konsultanci biznesu
Specjaliści ds. zarządzania zasobami ludzkimi i rekrutacji
Specjaliści mechanicy
Specjaliści nauk humanistycznych
Specjaliści rolnictwa i leśnictwa
Specjaliści technologii produkcyjnych
Specjaliści telekomunikacji
Spedytorzy i logiści
Sprzedawcy i kasjerzy
Szefowie kuchni
Tapicerzy
Technicy budownictwa
Technicy ekonomiści
Technicy informatycy
Technicy mechanicy
Technolodzy żywności i żywienia
Weterynarze
Windykatorzy
Wychowawcy w placówkach oświatowych i opiekuńczych
Zaopatrzeniowcy i dostawcy

„Barometr zawodów” jest prognozą zapotrzebowania na pracowników w 2026 r. Badanie zostało przeprowadzone wśród ekspertów na przełomie III i IV kwartału 2025 r. Sytuacja w niektórych zawodach może się zmienić w zależności od uwarunkowań rynkowych. Wyniki wojewódzkie uwzględniają zawody ocenione w co najmniej połowie powiatów.



Powiatowy
Urząd Pracy
w Ełku



CKZ



WARMIA
MAZURY



Wojewódzki
Urząd Pracy
w Olsztynie

Barometr zawodów 2026

powiat giżycki



www.barometrzwodow.pl

DEFICYT

Betoniarze i zbrojarze
Blacharze i lakiernicy samochodowi
Brukarze
Cieśle i stolarze budowlani
Cukiernicy
Dekarze i blacharze budowlani
Elektrycy i energetycy
Geodeci i kartografowie
Kierowcy autobusów
Kierowcy samochodów ciężarowych i ciągników siodłowych
Kierownicy budowy
Lakiernicy
Lekarze
Logopedzi i audiofonolodzy

Magazynierzy
Mechanicy pojazdów samochodowych
Mechanicy-monterzy maszyn, urządzeń i instrumentów
Monterzy instalacji budowlanych
Murarze i tynkarze
Nauczyciele nauczania wczesnoszkolnego
Nauczyciele praktycznej nauki zawodu
Nauczyciele przedmiotów ogólnokształcących i języków obcych
Nauczyciele przedmiotów zawodowych
Nauczyciele przedszkoli
Nauczyciele szkół specjalnych i oddziałów integracyjnych
Operatorzy i mechanicy sprzętu do robót ziemnych
Operatorzy maszyn do produkcji wyrobów z gumy i tworzyw sztucznych

Operatorzy obrabiarek skrawających
Operatorzy urządzeń dźwigowo-transportowych
Opiekunowie osoby starszej lub z niepełnosprawnością
Pielęgniarki i położne
Pracownicy ds. budownictwa drogowego i kolejowego
Pracownicy przetwórstwa spożywczego
Pracownicy służb mundurowych
Pracownicy socjalni i mediatorzy
Psycholodzy i terapeuci
Robotnicy budowlani
Robotnicy leśni
Robotnicy obróbki drewna i stolarze
Spawacze
Ślusarze

RÓWNOWAGA

Administratorzy stron internetowych
Agenci ubezpieczeniowi
Analitycy, testerzy i operatorzy systemów komputerowych
Animatory kultury i organizatorzy imprez
Architekci i urbaniści
Architekci krajobrazu
Archiwiści i muzealnicy
Asystenci w edukacji
Bibliotekoznawcy, bibliotekarze i specjaliści informacji naukowej
Biolodzy i biotechnolodzy
Chemicy
Dentyści
Diagności laboratoryjni medyczni
Diagności samochodowi
Dziennikarze i redaktorzy
Elektronicy, automaty i robotyzy
Farmaceuci
Filolodzy i tłumacze
Fizjoterapeuci i masażyści
Floryści
Fotografowie
Fryzjerzy
Gospodarze obiektów, portierzy, woźni i dozorczy
Górnicy i operatorzy maszyn i urządzeń wydobywczych
Graficy komputerowi
Inspektorzy nadzoru budowlanego
Instruktorzy nauki jazdy
Instruktorzy rekreacji i sportu
Inżynierowie budownictwa
Inżynierowie elektrycy i energetycy
Inżynierowie inżynierii środowiska
Kadra kierownicza, menadżerowie
Kamieniarze
Kelnerzy i barmani
Kierowcy samochodów osobowych
Krawcy i pracownicy produkcji odzieży
Kucharze
Kurierzy i listonosze
Marynarze, pracownicy obsługi statków i portów
Meteorolodzy, geolodzy, geografowie
Monterzy elektronicy

Monterzy konstrukcji metalowych
Monterzy okien i szklarze
Ogrodnicy i sadownicy
Operatorzy aparatury medycznej
Operatorzy maszyn do produkcji wyrobów cementowych i kamiennych
Operatorzy maszyn rolniczych i ogrodniczych
Operatorzy maszyn wótkienniczych
Opiekunki dziecięce
Opiekunowie wspomagający opiekę nad pacjentem
Optycy i pracownicy wytwarzający protezy
Pedagogzy i nauczyciele wspierający
Personel sprząający
Personel związany z produkcją filmową, teatralną, telewizyjną i radiową
Piekarze
Plastycy, dekoratorzy wnętrz i konserwatorzy zabytków
Pomoce kuchenne
Pomoce w gospodarstwie domowym
Pozostali specjaliści edukacji
Pracownicy administracyjni i biurowi
Pracownicy biur podróży i obsługi turystycznej
Pracownicy ds. BHP i zarządzania kryzysowego
Pracownicy ds. jakości i organizacji produkcji
Pracownicy ds. ochrony środowiska i zrównoważonego rozwoju
Pracownicy ds. rachunkowości i księgowości
Pracownicy ds. techniki dentystrycznej
Pracownicy fizyczni w produkcji i pracach prostych
Pracownicy myjni, pralni i prasowni
Pracownicy obróbki szkła, kamieni i metali szlachetnych
Pracownicy ochrony fizycznej
Pracownicy poczty
Pracownicy poligraficzni
Pracownicy przetwórstwa metali
Pracownicy robót wykończeniowych w budownictwie
Pracownicy sprzedaży internetowej
Pracownicy telefonicznej i elektronicznej obsługi klienta, ankietery, teleankietery
Pracownicy usług kosmetycznych
Pracownicy usług pogrzebowych
Pracownicy zajmujący się zwierzętami

Praktykujący niekonwencjonalne metody terapii
Prawnicy
Programiści
Projektanci wzornictwa przemysłowego i operatorzy CAD
Przedstawiciele handlowi
Przetwórcy mięsa i ryb
Ratownicy medyczni
Recepcjoniści i rejestratorzy
Rybacy
Samodzielni księgowi
Sekretarki i asystenci
Specjaliści ds. administracji
Specjaliści ds. badań społeczno-ekonomicznych i analizy danych
Specjaliści ds. baz danych i sieci komputerowych
Specjaliści ds. finansowych
Specjaliści ds. PR, reklamy, marketingu i sprzedaży
Specjaliści ds. rynku nieruchomości
Specjaliści ds. zarządzania i konsultanci biznesu
Specjaliści ds. zarządzania zasobami ludzkimi i rekrutacji
Specjaliści mechanicy
Specjaliści nauk humanistycznych
Specjaliści rolnictwa i leśnictwa
Specjaliści technologii produkcyjnych
Specjaliści telekomunikacji
Specjaliści zdrowia publicznego
Spedytorzy i logiści
Sprzedawcy i kasjerzy
Szefowie kuchni
Tapicerzy
Technicy budownictwa
Technicy ekonomiści
Technicy informatycy
Technicy mechanicy
Technolodzy żywności i żywienia
Weterynarze
Windykatorzy
Wychowawcy w placówkach oświatowych i opiekuńczych
Zaopatrzeniowcy i dostawcy

NADWYŻKA

Rolnicy i hodowcy

„Barometr zawodów” jest prognozą zapotrzebowania na pracowników w 2026 r. Badanie zostało przeprowadzone wśród ekspertów na przełomie III i IV kwartału 2025 r. Sytuacja w niektórych zawodach może się zmienić w zależności od uwarunkowań rynkowych. Wyniki wojewódzkie uwzględniają zawody ocenione w co najmniej połowie powiatów.



Powiatowy
Urząd Pracy
w Giżycku



CECH
Rzemieślników i Przedsiębiorców
w Giżycku



Wojewódzki
Urząd Pracy
w Olsztynie

Realizator badania

Koordinator wojewódzki

Barometr zawodów 2026

powiat gołdapski



www.barometrzwodow.pl

	Lekarze	Pielęgniarki i położne	Psycholodzy i terapeuci
DEFICYT	Administratorzy stron internetowych	Mechanicy-monterzy maszyn, urządzeń i instrumentów	Pracownicy przetwórstwa spożywczego
	Agenci ubezpieczeniowi	Meteorolodzy, geolodzy, geografowie	Pracownicy robót wykończeniowych w budownictwie
	Analitycy, testerzy i operatorzy systemów komputerowych	Monterzy elektroniki	Pracownicy służb mundurowych
	Animatory kultury i organizatorzy imprez	Monterzy instalacji budowlanych	Pracownicy socjalni i mediatorzy
	Architekci i urbaniści	Monterzy konstrukcji metalowych	Pracownicy sprzedaży internetowej
	Architekci krajobrazu	Monterzy okien i szklarze	Pracownicy telefonicznej i elektronicznej obsługi klienta, ankieterzy, teleankieterzy
	Archiwiści i muzealnicy	Murarze i tynkarze	Pracownicy usług kosmetycznych
	Asystenci w edukacji	Nauczyciele nauczania wczesnoszkolnego	Pracownicy usług pogrzebowych
	Betoniarze i zbrojarze	Nauczyciele praktycznej nauki zawodu	Pracownicy zajmujący się zwierzętami
	Bibliotekoznawcy, bibliotekarze i specjaliści informacji naukowej	Nauczyciele przedmiotów ogólnokształcących i języków obcych	Praktykujący niekonwencjonalne metody terapii
	Biolodzy i biotechnolodzy	Nauczyciele przedmiotów zawodowych	Prawnicy
	Blacharze i lakiernicy samochodowi	Nauczyciele przedszkoli	Programiści
	Brukarze	Nauczyciele szkół specjalnych i oddziałów integracyjnych	Projektanci wzornictwa przemysłowego i operatorzy CAD
	Cieśle i stolarze budowlani	Ogrodnicy i sadownicy	Przedstawiciele handlowi
	Cukiernicy	Operatorzy aparatury medycznej	Ratownicy medyczni
	Dekarze i blacharze budowlani	Operatorzy i mechanicy sprzętu do robót ziemnych	Recepcjoniści i rejestratorzy
	Dentyści	Operatorzy maszyn do produkcji i przetwórstwa papieru	Robotnicy budowlani
	Diagności laboratoryjni medyczni	Operatorzy maszyn do produkcji wyrobów cementowych i kamiennych	Robotnicy leśni
	Diagności samochodowi	Operatorzy maszyn do produkcji wyrobów chemicznych	Robotnicy obróbki drewna i stolarze
	Dziennikarze i redaktorzy	Operatorzy maszyn do produkcji wyrobów z gumy i tworzyw sztucznych	Rolnicy i hodowcy
Elektronicy, automatycy i robotycy	Operatorzy maszyn rolniczych i ogrodniczych	Samodzielni księgowi	
Elektrycy i energetycy	Operatorzy obrabiarek skrawających	Sekretarki i asystenci	
Farmaceuci	Operatorzy urządzeń dźwiękowo-transportowych	Spawacze	
Filolodzy i tłumacze	Opiekunki dziecięce	Specjaliści ds. administracji	
Fizjoterapeuci i masażyści	Opiekunowie osoby starszej lub z niepełnosprawnością	Specjaliści ds. badań społeczno-ekonomicznych i analizy danych	
Fizycy i matematycy	Opiekunowie wspomagający opiekę nad pacjentem	Specjaliści ds. baz danych i sieci komputerowych	
Floryści	Opitycy i pracownicy wytwarzający protezy	Specjaliści ds. finansowych	
Fotografowie	Pedagodzy i nauczyciele wspierający	Specjaliści ds. PR, reklamy, marketingu i sprzedaży	
Fryzjerzy	Personel sprzątający	Specjaliści ds. rynku nieruchomości	
Geodeci i kartografowie	Personel związany z produkcją filmową, teatralną, telewizyjną i radiową	Specjaliści ds. zarządzania i konsultanci biznesu	
Gospodarze obiektów, portierzy, woźni i dozorczy	Piekarze	Specjaliści ds. zarządzania zasobami ludzkimi i rekrutacji	
Górnicy i operatorzy maszyn i urządzeń wydobywczych	Plastycy, dekoratorzy wnętrz i konserwatorzy zabytków	Specjaliści mechanicy	
Grafcy komputerowi	Pomoce kuchenne	Specjaliści nauk humanistycznych	
Inspektorzy nadzoru budowlanego	Pomoce w gospodarstwie domowym	Specjaliści rolnictwa i leśnictwa	
Instruktorzy nauki jazdy	Pozostali specjaliści edukacji	Specjaliści technologii produkcyjnych	
Instruktorzy rekreacji i sportu	Pracownicy administracyjni i biurowi	Specjaliści telekomunikacji	
Inżynierowie budownictwa	Pracownicy biur podróży i obsługi turystycznej	Specjaliści zdrowia publicznego	
Inżynierowie elektrycy i energetycy	Pracownicy ds. BHP i zarządzania kryzysowego	Spedytorzy i logiści	
Inżynierowie inżynierii środowiska	Pracownicy ds. budownictwa drogowego i kolejowego	Sprzedawcy i kasjerzy	
Kadra kierownicza, menadżerowie	Pracownicy ds. jakości i organizacji produkcji	Szefowie kuchni	
Kamieniarze	Pracownicy ds. ochrony środowiska i zrównoważonego rozwoju	Ślusarze	
Kelnerzy i barmani	Pracownicy ds. rachunkowości i księgowości	Tapicerzy	
Kierowcy autobusów	Pracownicy ds. techniki dentystycznej	Technicy budownictwa	
Kierowcy samochodów ciężarowych i ciągników siodłowych	Pracownicy fizyczni w produkcji i pracach prostych	Technicy ekonomiści	
Kierowcy samochodów osobowych	Pracownicy myjni, pralni i prasowni	Technicy informatycy	
Kierownicy budowy	Pracownicy ochrony fizycznej	Technicy mechanicy	
Krawcy i pracownicy produkcji odzieży	Pracownicy poczty	Technolodzy żywności i żywienia	
Kucharze	Pracownicy poligraficzni	Weterynarze	
Kurierzy i listonosze	Pracownicy przetwórstwa metali	Windykatorzy	
Lakiernicy		Wychowawcy w placówkach oświatowych i opiekuńczych	
Logopedzi i audiofonolodzy		Zaopatrzeniowcy i dostawcy	
Magazynierzy			
Mechanicy pojazdów samochodowych			

„Barometr zawodów” jest prognozą zapotrzebowania na pracowników w 2026 r. Badanie zostało przeprowadzone wśród ekspertów na przełomie III i IV kwartału 2025 r. Sytuacja w niektórych zawodach może się zmienić w zależności od uwarunkowań rynkowych. Wyniki wojewódzkie uwzględniają zawody ocenione w co najmniej połowie powiatów.



Realizator badania



Koordinator wojewódzki

Barometr zawodów 2026

powiat ławski



www.barometrzwodow.pl

DEFICYT

Betoniarze i zbrojarze
Blacharze i lakiernicy samochodowi
Brukarze
Cieśle i stolarze budowlani
Cukiernicy
Dekarze i blacharze budowlani
Elektrycy i energetycy
Fizjoterapeuci i masażyści
Fryzjerzy
Inżynierowie budownictwa

Inżynierowie elektrycy i energetycy
Kierowcy samochodów ciężarowych i ciągników siodłowych
Kucharze
Lekarze
Mechanicy pojazdów samochodowych
Mechanicy-monterzy maszyn, urządzeń i instrumentów
Monterzy instalacji budowlanych
Murarze i tynkarze
Nauczyciele szkół specjalnych i oddziałów integracyjnych

Operatorzy i mechanicy sprzętu do robót ziemnych
Pielęgniarki i położne
Pracownicy robót wykończeniowych w budownictwie
Psycholodzy i terapeuci
Ratownicy medyczni
Samodzielni księgowi
Spawacze
Szeffowie kuchni
Ślusarze
Tapicerzy

RÓWNOWAGA

Administratorzy stron internetowych
Agenci ubezpieczeniowi
Analitycy, testerzy i operatorzy systemów komputerowych
Animatory kultury i organizatorzy imprez
Architekci i urbaniści
Architekci krajobrazu
Archiwiści i muzealnicy
Asystenci w edukacji
Bibliotekoznawcy, bibliotekarze i specjaliści informacji naukowej
Biolodzy i biotechnolodzy
Ceramicy
Chemicy
Dentyści
Diagności laboratoryjni medyczni
Diagności samochodowi
Dziennikarze i redaktorzy
Elektronicy, automatycy i robotycy
Farmaceuci
Filolodzy i tłumacze
Floryści
Fotografowie
Geodeci i kartografowie
Gospodarze obiektów, portierzy, woźni i dozorczy
Górnicy i operatorzy maszyn i urządzeń wydobywczych
Graficy komputerowi
Inspektorzy nadzoru budowlanego
Instruktorzy nauki jazdy
Instruktorzy rekreacji i sportu
Inżynierowie inżynierii środowiska
Kadra kierownicza, menadżerowie
Kamieniarze
Kelnerzy i barmani
Kierowcy autobusów
Kierowcy samochodów osobowych
Kierownicy budowy
Krawcy i pracownicy produkcji odzieży
Kurierzy i listonosze
Lakiernicy
Logopedzi i audiofonolodzy
Magazynierzy
Marynarze, pracownicy obsługi statków i portów
Maszyniści
Monterzy elektroniki
Monterzy konstrukcji metalowych
Monterzy okien i szklarze
Nauczyciele nauczania wczesnoszkolnego
Nauczyciele praktycznej nauki zawodu

Nauczyciele przedmiotów ogólnokształcących i języków obcych
Nauczyciele przedmiotów zawodowych
Nauczyciele przedszkoli
Obuwnicy
Ogrodnicy i sadownicy
Operatorzy aparatury medycznej
Operatorzy maszyn do produkcji i przetwórstwa papieru
Operatorzy maszyn do produkcji wyrobów cementowych i kamiennych
Operatorzy maszyn do produkcji wyrobów chemicznych
Operatorzy maszyn do produkcji wyrobów z gumy i tworzyw sztucznych
Operatorzy maszyn rolniczych i ogrodniczych
Operatorzy maszyn włókienniczych
Operatorzy obrabiarek skrawających
Operatorzy urządzeń dźwigowo-transportowych
Opiekunki dziecięce
Opiekunowie osoby starszej lub z niepełnosprawnością
Opiekunowie wspomagający opiekę nad pacjentem
Optycy i pracownicy wytwarzający protezy
Pedagogzy i nauczyciele wspierający
Personel sprzątający
Personel związany z produkcją filmową, teatralną, telewizyjną i radiową
Piekarze
Plastycy, dekoratorzy wnętrz i konserwatorzy zabytków
Pomoce kuchenne
Pomoce w gospodarstwie domowym
Pozostali specjaliści edukacji
Pracownicy administracyjni i biurowi
Pracownicy biur podróży i obsługi turystycznej
Pracownicy ds. BHP i zarządzania kryzysowego
Pracownicy ds. budownictwa drogowego i kolejowego
Pracownicy ds. jakości i organizacji produkcji
Pracownicy ds. ochrony środowiska i zrównoważonego rozwoju
Pracownicy ds. rachunkowości i księgowości
Pracownicy ds. techniki dentystycznej
Pracownicy fizyczni w produkcji i pracach prostych
Pracownicy myjni, pralni i prasowni
Pracownicy obróbki szkła, kamieni i metali szlachetnych
Pracownicy obsługi ruchu szynowego
Pracownicy ochrony fizycznej
Pracownicy poczty
Pracownicy poligraficzni
Pracownicy przetwórstwa metali
Pracownicy przetwórstwa spożywczego

Pracownicy służb mundurowych
Pracownicy socjalni i mediatorzy
Pracownicy sprzedaży internetowej
Pracownicy telefonicznej i elektronicznej obsługi klienta, ankieterzy, teleankieterzy
Pracownicy usług kosmetycznych
Pracownicy usług pogrzebowych
Pracownicy zajmujący się zwierzętami
Praktykujący niekonwencjonalne metody terapii
Prawnicy
Programiści
Projektanci wzornictwa przemysłowego i operatorzy CAD
Przedstawiciele handlowi
Przetwórcy mięsa i ryb
Recepcjoniści i rejestratorzy
Robotnicy budowlani
Robotnicy leśni
Robotnicy obróbki drewna i stolarze
Robotnicy obróbki skóry
Rolnicy i hodowcy
Rybacy
Sekretarki i asystenci
Specjaliści ds. administracji
Specjaliści ds. badań społeczno-ekonomicznych i analizy danych
Specjaliści ds. baz danych i sieci komputerowych
Specjaliści ds. finansowych
Specjaliści ds. PR, reklamy, marketingu i sprzedaży
Specjaliści ds. rynku nieruchomości
Specjaliści ds. zarządzania i konsultanci biznesu
Specjaliści ds. zarządzania zasobami ludzkimi i rekrutacji
Specjaliści mechanicy
Specjaliści nauk humanistycznych
Specjaliści rolnictwa i leśnictwa
Specjaliści technologii produkcyjnych
Specjaliści telekomunikacji
Specjaliści zdrowia publicznego
Spedytorzy i logiści
Sprzedawcy i kasjerzy
Technicy budownictwa
Technicy informatycy
Technicy mechanicy
Technolodzy żywności i żywienia
Weterynarze
Windykatorzy
Wychowawcy w placówkach oświatowych i opiekuńczych
Zaopatrzeniowcy i dostawcy

NADWYŻKA

Technicy ekonomiści

„Barometr zawodów” jest prognozą zapotrzebowania na pracowników w 2026 r. Badanie zostało przeprowadzone wśród ekspertów na przełomie III i IV kwartału 2025 r. Sytuacja w niektórych zawodach może się zmienić w zależności od uwarunkowań rynkowych. Wyniki wojewódzkie uwzględniają zawody ocenione w co najmniej połowie powiatów.



Realizator badania



Koordinator wojewódzki

Barometr zawodów 2026

powiat kętrzyński



www.barometrzwadov.pl

DEFICYT

Betoniarze i zbrojarze
Cieśle i stolarze budowlani
Dekarze i blacharze budowlani
Elektrycy i energetycy
Fizjoterapeuci i masażyści
Inspektorzy nadzoru budowlanego
Inżynierowie budownictwa
Kierowcy autobusów
Kierowcy samochodów ciężarowych i ciągników siodłowych
Kierownicy budowy
Krawcy i pracownicy produkcji odzieży

Kucharze
Lekarze
Mechanicy pojazdów samochodowych
Monterzy instalacji budowlanych
Murarze i tynkarze
Nauczyciele nauczania wczesnoszkolnego
Nauczyciele praktycznej nauki zawodu
Nauczyciele przedmiotów ogólnokształcących i języków obcych
Nauczyciele przedmiotów zawodowych
Nauczyciele przedszkoli

Nauczyciele szkół specjalnych i oddziałów integracyjnych
Operatorzy i mechanicy sprzętu do robót ziemnych
Pedagodzy i nauczyciele wspierający
Piekarze
Pielęgniarki i położne
Pracownicy robót wykończeniowych w budownictwie
Pracownicy służb mundurowych
Psycholodzy i terapeuci
Robotnicy budowlani
Samodzielni księgowi

RÓWNOWAGA

Administratorzy stron internetowych
Agenci ubezpieczeniowi
Analitycy, testerzy i operatorzy systemów komputerowych
Animatory kultury i organizatorzy imprez
Architekci i urbaniści
Architekci krajobrazu
Archiwiści i muzealnicy
Asystenci w edukacji
Bibliotekoznawcy, bibliotekarze i specjaliści informacji naukowej
Biolodzy i biotechnolodzy
Blacharze i lakiernicy samochodowi
Brukarze
Ceramicy
Chemicy
Cukiernicy
Dentyści
Diagności laboratoryjni medyczni
Diagności samochodowi
Dziennikarze i redaktorzy
Elektronicy, automatycy i robotycy
Farmaceuci
Filolodzy i tłumacze
Fizycy i matematycy
Floryści
Fotografowie
Fryzjerzy
Geodeci i kartografowie
Gospodarze obiektów, portierzy, woźni i dozorczy
Graficy komputerowi
Instruktorzy nauki jazdy
Instruktorzy rekreacji i sportu
Inżynierowie elektrycy i energetycy
Inżynierowie inżynierii środowiska
Kadra kierownicza, menadżerowie
Kamieniarze
Kelnerzy i barmani
Kierowcy samochodów osobowych
Kurierzy i listonosze
Lakiernicy
Logopedzi i audiofonolodzy
Magazynierzy
Maszyniści

Mechanicy-monterzy maszyn, urządzeń i instrumentów
Monterzy elektronicy
Monterzy konstrukcji metalowych
Monterzy okien i szklarze
Ogrodnicy i sadownicy
Operatorzy aparatury medycznej
Operatorzy maszyn do produkcji i przetwórstwa papieru
Operatorzy maszyn do produkcji wyrobów cementowych i kamiennych
Operatorzy maszyn do produkcji wyrobów chemicznych
Operatorzy maszyn do produkcji wyrobów z gumy i tworzyw sztucznych
Operatorzy maszyn rolniczych i ogrodniczych
Operatorzy obrabiarek skrawających
Operatorzy urządzeń dźwigowo-transportowych
Opiekunki dziecięce
Opiekunowie osoby starszej lub z niepełnosprawnością
Opiekunowie wspomagający opiekę nad pacjentem
Optycy i pracownicy wytwarzający protezy
Personel sprzątający
Plastycy, dekoratorzy wnętrz i konserwatorzy zabytków
Pomoce kuchenne
Pomoce w gospodarstwie domowym
Pozostali specjaliści edukacji
Pracownicy administracyjni i biurowi
Pracownicy biur podróży i obsługi turystycznej
Pracownicy ds. BHP i zarządzania kryzysowego
Pracownicy ds. budownictwa drogowego i kolejowego
Pracownicy ds. jakości i organizacji produkcji
Pracownicy ds. ochrony środowiska i zrównoważonego rozwoju
Pracownicy ds. rachunkowości i księgowości
Pracownicy ds. techniki dentystycznej
Pracownicy fizyczni w produkcji i pracach prostych
Pracownicy myjni, pralni i prasowni
Pracownicy obróbki szkła, kamieni i metali szlachetnych
Pracownicy obsługi ruchu szynowego
Pracownicy ochrony fizycznej
Pracownicy poczty
Pracownicy poligraficzni
Pracownicy przetwórstwa metali
Pracownicy przetwórstwa spożywczego
Pracownicy socjalni i mediatorzy

Pracownicy sprzedaży internetowej
Pracownicy telefonicznej i elektronicznej obsługi klienta, ankieterzy, teleankieterzy
Pracownicy usług kosmetycznych
Pracownicy usług pogrzebowych
Pracownicy zajmujący się zwierzętami
Praktykujący niekonwencjonalne metody terapii
Prawnicy
Programiści
Przedstawiciele handlowi
Przetwórcy mięsa i ryb
Ratownicy medyczni
Recepcjoniści i rejestratorzy
Robotnicy leśni
Robotnicy obróbki drewna i stolarze
Sekretarki i asystenci
Spawacze
Specjaliści ds. administracji
Specjaliści ds. baz danych i sieci komputerowych
Specjaliści ds. finansowych
Specjaliści ds. PR, reklamy, marketingu i sprzedaży
Specjaliści ds. rynku nieruchomości
Specjaliści ds. zarządzania i konsultanci biznesu
Specjaliści ds. zarządzania zasobami ludzkimi i rekrutacji
Specjaliści mechanicy
Specjaliści nauk humanistycznych
Specjaliści rolnictwa i leśnictwa
Specjaliści technologii produkcyjnych
Specjaliści telekomunikacji
Spedytorzy i logiści
Sprzedawcy i kasjerzy
Szeffowie kuchni
Ślusarze
Tapicerzy
Technicy budownictwa
Technicy informatycy
Technolodzy żywności i żywienia
Weterynarze
Wychowawcy w placówkach oświatowych i opiekuńczych
Zaopatrzeniowcy i dostawcy

NADWYŻKA

Rolnicy i hodowcy

Specjaliści ds. badań społeczno-ekonomicznych i analizy danych

Technicy ekonomiści
Technicy mechanicy

„Barometr zawodów” jest prognozą zapotrzebowania na pracowników w 2026 r. Badanie zostało przeprowadzone wśród ekspertów na przełomie III i IV kwartału 2025 r.

Sytuacja w niektórych zawodach może się zmienić w zależności od uwarunkowań rynkowych. Wyniki wojewódzkie uwzględniają zawody ocenione w co najmniej połowie powiatów.



Powiatowy
Urząd Pracy
w Kętrzynie

Realizator badania



Wojewódzki
Urząd Pracy
w Olsztynie



Koordinator wojewódzki

Barometr zawodów 2026

powiat lidzbarski



www.barometrzwodow.pl

DEFICYT

Brukarze
Dekarze i blacharze budowlani
Elektrycy i energetycy
Kierowcy autobusów
Kierowcy samochodów ciężarowych i ciągników siodłowych
Kucharze
Lekarze
Murarze i tynkarze
Nauczyciele nauczania wczesnoszkolnego

Nauczyciele praktycznej nauki zawodu
Nauczyciele przedmiotów ogólnokształcących i języków obcych
Nauczyciele przedmiotów zawodowych
Nauczyciele szkół specjalnych i oddziałów integracyjnych
Operatorzy aparatury medycznej
Opiekunowie osoby starszej lub z niepełnosprawnością
Pielęgniarki i położne
Pracownicy ds. rachunkowości i księgowości

Pracownicy przetwórstwa spożywczego
Pracownicy robót wykończeniowych w budownictwie
Pracownicy socjalni i mediatorzy
Psycholodzy i terapeuci
Robotnicy budowlani
Samodzielni księgowi
Spawacze
Ślusarze
Wychowawcy w placówkach oświatowych i opiekuńczych

RÓWNOWAGA

Administratorzy stron internetowych
Agenci ubezpieczeniowi
Analitycy, testerzy i operatorzy systemów komputerowych
Animatory kultury i organizatorzy imprez
Architekci i urbaniści
Architekci krajobrazu
Archiwiści i muzealnicy
Asystenci w edukacji
Betoniarze i zbrojarze
Bibliotekoznawcy, bibliotekarze i specjaliści informacji naukowej
Biolodzy i biotechnolodzy
Blacharze i lakiernicy samochodowi
Ceramicy
Chemicy
Cieśle i stolarze budowlani
Cukiernicy
Dentyści
Diagności laboratoryjni medyczni
Diagności samochodowi
Dziennikarze i redaktorzy
Elektronicy, automatyki i robotyki
Farmaceuci
Filolodzy i tłumacze
Fizjoterapeuci i masażyści
Fizycy i matematycy
Floryści
Fotografowie
Fryzjerzy
Geodeci i kartografowie
Gospodarze obiektów, portierzy, woźni i dozorczy
Graficy komputerowi
Inspektorzy nadzoru budowlanego
Instruktorzy nauki jazdy
Instruktorzy rekreacji i sportu
Inżynierowie budownictwa
Inżynierowie elektrycy i energetycy
Inżynierowie inżynierii środowiska
Kadra kierownicza, menadżerowie
Kamieniarze
Kelnerzy i barmani
Kierowcy samochodów osobowych
Kierownicy budowy
Krawcy i pracownicy produkcji odzieży
Kurierzy i listonosze
Lakiernicy
Logopedzi i audiofonolodzy
Magazyńierzy

Mechanicy pojazdów samochodowych
Mechanicy-monterzy maszyn, urządzeń i instrumentów
Meteorolodzy, geolodzy, geografowie
Monterzy elektronicy
Monterzy instalacji budowlanych
Monterzy konstrukcji metalowych
Monterzy okien i szklarze
Nauczyciele przedszkoli
Obuwnicy
Ogrodnicy i sadownicy
Operatorzy i mechanicy sprzętu do robót ziemnych
Operatorzy maszyn do produkcji i przetwórstwa papieru
Operatorzy maszyn do produkcji wyrobów cementowych i kamiennych
Operatorzy maszyn do produkcji wyrobów chemicznych
Operatorzy maszyn do produkcji wyrobów z gumy i tworzyw sztucznych
Operatorzy maszyn rolniczych i ogrodniczych
Operatorzy maszyn włókienniczych
Operatorzy obrabiarek skrawających
Operatorzy urządzeń dźwigowo-transportowych
Opiekunki dziecięce
Opiekunowie wspomagający opiekę nad pacjentem
Optycy i pracownicy wytwarzający protezy
Pedagodzy i nauczyciele wspierający
Personel sprzątający
Personel związany z produkcją filmową, teatralną, telewizyjną i radiową
Piekarze
Plastyki, dekoratorzy wnętrz i konserwatorzy zabytków
Pomoce kuchenne
Pomoce w gospodarstwie domowym
Pozostali specjaliści edukacji
Pracownicy administracyjni i biurowi
Pracownicy biur podróży i obsługi turystycznej
Pracownicy ds. BHP i zarządzania kryzysowego
Pracownicy ds. budownictwa drogowego i kolejowego
Pracownicy ds. jakości i organizacji produkcji
Pracownicy ds. ochrony środowiska i zrównoważonego rozwoju
Pracownicy ds. techniki dentystycznej
Pracownicy fizyczni w produkcji i pracach prostych
Pracownicy myjni, pralni i prasowni
Pracownicy obróbki szkła, kamieni i metali szlachetnych
Pracownicy ochrony fizycznej
Pracownicy poczty
Pracownicy poligraficzni
Pracownicy przetwórstwa metali

Pracownicy służb mundurowych
Pracownicy sprzedaży internetowej
Pracownicy telefonicznej i elektronicznej obsługi klienta, ankieterzy, teleankieterzy
Pracownicy usług kosmetycznych
Pracownicy usług pogrzebowych
Pracownicy zajmujący się zwierzętami
Praktykujący niekonwencjonalne metody terapii
Prawnicy
Programiści
Projektanci wzornictwa przemysłowego i operatorzy CAD
Przedstawiciele handlowi
Przetwórcy mięsa i ryb
Ratownicy medyczni
Recepcjoniści i rejestratorzy
Robotnicy leśni
Robotnicy obróbki drewna i stolarze
Robotnicy obróbki skóry
Rolnicy i hodowcy
Sekretarki i asystenci
Specjaliści ds. administracji
Specjaliści ds. badań społeczno-ekonomicznych i analizy danych
Specjaliści ds. baz danych i sieci komputerowych
Specjaliści ds. finansowych
Specjaliści ds. PR, reklamy, marketingu i sprzedaży
Specjaliści ds. rynku nieruchomości
Specjaliści ds. zarządzania i konsultanci biznesu
Specjaliści ds. zarządzania zasobami ludzkimi i rekrutacji
Specjaliści mechanicy
Specjaliści nauk humanistycznych
Specjaliści rolnictwa i leśnictwa
Specjaliści technologii produkcyjnych
Specjaliści telekomunikacji
Specjaliści zdrowia publicznego
Spedytorzy i logiści
Sprzedawcy i kasjerzy
Szeffowie kuchni
Tapicerzy
Technicy budownictwa
Technicy ekonomiści
Technicy informatycy
Technicy mechanicy
Technolodzy żywności i żywienia
Weterynarze
Windykatorzy
Zaopatrzeniowcy i dostawcy

„Barometr zawodów” jest prognozą zapotrzebowania na pracowników w 2026 r. Badanie zostało przeprowadzone wśród ekspertów na przełomie III i IV kwartału 2025 r. Sytuacja w niektórych zawodach może się zmienić w zależności od uwarunkowań rynkowych. Wyniki wojewódzkie uwzględniają zawody ocenione w co najmniej połowie powiatów.



Powiatowy
Urząd Pracy
w Lidzbarsku Warmińskim



Wojewódzki
Urząd Pracy
w Olsztynie

Barometr zawodów 2026

powiat mragowski



www.barometrzwodow.pl

DEFICYT	RÓWNOWAGA		
Kierowcy samochodów ciężarowych i ciągników siodłowych Lekarze Nauczyciele nauczania wczesnoszkolnego Nauczyciele przedmiotów ogólnokształcących i języków obcych	Administratory stron internetowych Agenci ubezpieczeniowi Analitycy, testerzy i operatorzy systemów komputerowych Animatory kultury i organizatorzy imprez Architekci i urbaniści Architekci krajobrazu Archiwiści i muzealnicy Asystenci w edukacji Betoniarze i zbrojarze Bibliotekoznawcy, bibliotekarze i specjaliści informacji naukowej Biolodzy i biotechnolodzy Blacharze i lakiernicy samochodowi Brukarze Ceramicy Chemicy Cieśle i stolarze budowlani Cukiernicy Dekarze i blacharze budowlani Dentyści Diagności laboratoryjni medycyjni Diagności samochodowi Dziennikarze i redaktorzy Elektronicy, automaty i roboty Elektrycy i energetycy Farmaceuci Filolodzy i tłumacze Fizjoterapeuci i masażyści Fizycy i matematycy Floryści Fotografowie Fryzjerzy Geodeci i kartografowie Gospodarze obiektów, portierzy, woźni i dozorczy Górnicy i operatorzy maszyn i urządzeń wydobywczych Graficy komputerowi Inspektorzy nadzoru budowlanego Instruktorzy nauki jazdy Instruktorzy rekreacji i sportu Inżynierowie budownictwa Inżynierowie elektrycy i energetycy Inżynierowie inżynierii środowiska Kadra kierownicza, menadżerowie Kamieniarze Kelnerzy i barmani Kierowcy autobusów Kierowcy samochodów osobowych Kierownicy budowy Krawcy i pracownicy produkcji odzieży Kucharze Kurierzy i listonosze Lakiernicy Logopedzi i audiofonolodzy Magazynerzy	Nauczyciele przedmiotów zawodowych Nauczyciele przedszkoli Nauczyciele szkół specjalnych i oddziałów integracyjnych Pielęgniarki i położne Marynarze, pracownicy obsługi statków i portów Mechanicy pojazdów samochodowych Mechanicy-monterzy maszyn, urządzeń i instrumentów Meteorolodzy, geolodzy, geografowie Monterzy elektronicy Monterzy instalacji budowlanych Monterzy konstrukcji metalowych Monterzy okien i szklarze Murarze i tynkarze Nauczyciele praktycznej nauki zawodu Ogrodnicy i sadownicy Operatorzy aparatury medycznej Operatorzy i mechanicy sprzętu do robót ziemnych Operatorzy maszyn do produkcji i przetwórstwa papieru Operatorzy maszyn do produkcji wyrobów cementowych i kamiennych Operatorzy maszyn do produkcji wyrobów chemicznych Operatorzy maszyn do produkcji wyrobów z gumy i tworzyw sztucznych Operatorzy maszyn rolniczych i ogrodniczych Operatorzy maszyn włókienniczych Operatorzy obrabiarek skrawających Operatorzy urządzeń dźwigowo-transportowych Opiekunki dziecięce Opiekunowie osoby starszej lub z niepełnosprawnością Opiekunowie wspomagający opiekę nad pacjentem Optycy i pracownicy wytwarzający protezy Pedagodzy i nauczyciele wspierający Personel sprzątający Personel związany z produkcją filmową, teatralną, telewizyjną i radiową Piekarze Plastyki, dekoratorzy wnętrz i konserwatorzy zabytków Pomoce kuchenne Pomoce w gospodarstwie domowym Pozostali specjaliści edukacji Pracownicy administracyjni i biurowi Pracownicy biur podróży i obsługi turystycznej Pracownicy ds. BHP i zarządzania kryzysowego Pracownicy ds. budownictwa drogowego i kolejowego Pracownicy ds. jakości i organizacji produkcji Pracownicy ds. ochrony środowiska i zrównoważonego rozwoju Pracownicy ds. rachunkowości i księgowości Pracownicy ds. techniki dentystycznej Pracownicy fizyczni w produkcji i pracach prostych Pracownicy myjni, pralni i prasowni Pracownicy obróbki szkła, kamieni i metali szlachetnych Pracownicy ochrony fizycznej Pracownicy poczty Pracownicy poligraficzni Pracownicy przetwórstwa metali Pracownicy przetwórstwa spożywczego Pracownicy robót wykończeniowych w budownictwie	Pracownicy służb mundurowych Psycholodzy i terapeuci Samodzielni księgowi Pracownicy socjalni i mediatorzy Pracownicy sprzedaży internetowej Pracownicy telefonicznej i elektronicznej obsługi klienta, ankieterzy, teleankieterzy Pracownicy usług kosmetycznych Pracownicy usług pogrzebowych Pracownicy zajmujący się zwierzętami Praktykujący niekonwencjonalne metody terapii Prawnicy Programiści Projektanci wzornictwa przemysłowego i operatorzy CAD Przedstawiciele handlowi Przetwórcy mięsa i ryb Ratownicy medyczni Recepcjoniści i rejestratorzy Robotnicy budowlani Robotnicy leśni Robotnicy obróbki drewna i stolarze Robotnicy obróbki skóry Rolnicy i hodowcy Rybacy Sekretarki i asystenci Spawacze Specjaliści ds. administracji Specjaliści ds. badań społeczno-ekonomicznych i analizy danych Specjaliści ds. baz danych i sieci komputerowych Specjaliści ds. finansowych Specjaliści ds. PR, reklamy, marketingu i sprzedaży Specjaliści ds. rynku nieruchomości Specjaliści ds. zarządzania i konsultanci biznesu Specjaliści ds. zarządzania zasobami ludzkimi i rekrutacji Specjaliści mechanicy Specjaliści nauk humanistycznych Specjaliści rolnictwa i leśnictwa Specjaliści technologii produkcyjnych Specjaliści telekomunikacji Specjaliści zdrowia publicznego Spedytorzy i logiści Sprzedawcy i kasjerzy Szefowie kuchni Ślusarze Tapicerzy Technicy budownictwa Technicy ekonomiści Technicy informatycy Technicy mechanicy Technolodzy żywności i żywienia Weterynarze Windykatorzy Wychowawcy w placówkach oświatowych i opiekuńczych Zaopatrzeniowcy i dostawcy

„Barometr zawodów” jest prognozą zapotrzebowania na pracowników w 2026 r. Badanie zostało przeprowadzone wśród ekspertów na przełomie III i IV kwartału 2025 r. Sytuacja w niektórych zawodach może się zmienić w zależności od uwarunkowań rynkowych. Wyniki wojewódzkie uwzględniają zawody ocenione w co najmniej połowie powiatów.



Realizator badania



Koordinator wojewódzki

Barometr zawodów 2026

powiat nidzicki



www.barometrzwodow.pl

DEFICYT

Betoniarze i zbrojarze
Brukarze
Cieśle i stolarze budowlani
Cukiernicy
Dekarze i blacharze budowlani
Elektrycy i energetycy
Inżynierowie budownictwa
Inżynierowie elektrycy i energetycy
Kierowcy autobusów
Kierowcy samochodów ciężarowych i ciągników siodłowych
Kucharze
Lekarze

Logopedzi i audiofonolodzy
Magazynierzy
Mechanicy pojazdów samochodowych
Monterzy instalacji budowlanych
Monterzy konstrukcji metalowych
Murarze i tynkarze
Nauczyciele nauczania wczesnoszkolnego
Nauczyciele przedszkoli
Operatorzy i mechanicy sprzętu do robót ziemnych
Operatorzy obrabiarek skrawających
Opiekunowie osoby starszej lub z niepełnosprawnością
Piekarze
Pielęgniarki i położne

Pracownicy służb mundurowych
Psycholodzy i terapeuci
Ratownicy medyczni
Robotnicy budowlani
Robotnicy leśni
Samodzielni księgowi
Spawacze
Specjaliści mechanicy
Szeffowie kuchni
Ślusarze
Tapicerzy

RÓWNOWAGA

Administratorzy stron internetowych
Agenci ubezpieczeniowi
Analitycy, testerzy i operatorzy systemów komputerowych
Animatory kultury i organizatorzy imprez
Architekci i urbaniści
Architekci krajobrazu
Archiwiści i muzealnicy
Asystenci w edukacji
Bibliotekoznawcy, bibliotekarze i specjaliści informacji naukowej
Biolodzy i biotechnolodzy
Blacharze i lakiernicy samochodowi
Ceramicy
Chemicy
Dentyści
Diagności laboratoryjni medyczni
Diagności samochodowi
Dziennikarze i redaktorzy
Elektronicy, automatycy i robotycy
Farmaceuci
Filolodzy i tłumacze
Fizjoterapeuci i masażyści
Fizycy i matematycy
Floryści
Fotografowie
Fryzjerzy
Geodeci i kartografowie
Gospodarze obiektów, portierzy, woźni i dozorczy
Graficy komputerowi
Inspektorzy nadzoru budowlanego
Instruktorzy nauki jazdy
Instruktorzy rekreacji i sportu
Inżynierowie inżynierii środowiska
Kadra kierownicza, menadżerowie
Kamieniarze
Kelnerzy i barmani
Kierowcy samochodów osobowych
Kierownicy budowy
Krawcy i pracownicy produkcji odzieży
Kurierzy i listonosze
Lakiernicy
Maszyniści
Mechanicy-monterzy maszyn, urządzeń i instrumentów
Meteorolodzy, geolodzy, geografowie
Monterzy elektronicy
Monterzy okien i szklarze

Nauczyciele praktycznej nauki zawodu
Nauczyciele przedmiotów ogólnokształcących i języków obcych
Nauczyciele przedmiotów zawodowych
Nauczyciele szkół specjalnych i oddziałów integracyjnych
Obuwnicy
Ogrodnicy i sadownicy
Operatorzy aparatury medycznej
Operatorzy maszyn do produkcji i przetwórstwa papieru
Operatorzy maszyn do produkcji wyrobów cementowych i kamiennych
Operatorzy maszyn do produkcji wyrobów chemicznych
Operatorzy maszyn do produkcji wyrobów z gumy i tworzyw sztucznych
Operatorzy maszyn rolniczych i ogrodniczych
Operatorzy maszyn włókienniczych
Operatorzy urządzeń dźwigowo-transportowych
Opiekunki dziecięce
Opiekunowie wspomagający opiekę nad pacjentem
Optycy i pracownicy wytwarzający protezy
Pedagodzy i nauczyciele wspierający
Personel sprzątający
Personel związany z produkcją filmową, teatralną, telewizyjną i radiową
Plastyki, dekoratorzy wnętrza i konserwatorzy zabytków
Pomoce kuchenne
Pomoce w gospodarstwie domowym
Pozostali specjaliści edukacji
Pracownicy administracyjni i biurowi
Pracownicy biur podróży i obsługi turystycznej
Pracownicy ds. BHP i zarządzania kryzysowego
Pracownicy ds. budownictwa drogowego i kolejowego
Pracownicy ds. jakości i organizacji produkcji
Pracownicy ds. ochrony środowiska i zrównoważonego rozwoju
Pracownicy ds. rachunkowości i księgowości
Pracownicy ds. techniki dentystycznej
Pracownicy fizyczni w produkcji i pracach prostych
Pracownicy myjni, pralni i prasowni
Pracownicy obróbki szkła, kamieni i metali szlachetnych
Pracownicy obsługi ruchu szynowego
Pracownicy ochrony fizycznej
Pracownicy poczty
Pracownicy poligraficzni
Pracownicy przetwórstwa metali

Pracownicy przetwórstwa spożywczego
Pracownicy robót wykończeniowych w budownictwie
Pracownicy socjalni i mediatorzy
Pracownicy sprzedaży internetowej
Pracownicy telefonicznej i elektronicznej obsługi klienta, ankieterzy, teleankieterzy
Pracownicy usług kosmetycznych
Pracownicy usług pogrzebowych
Pracownicy zajmujący się zwierzętami
Praktykujący niekonwencjonalne metody terapii
Prawnicy
Programiści
Projektanci wzornictwa przemysłowego i operatorzy CAD
Przedstawiciele handlowi
Przetwórcy mięsa i ryb
Recepcjoniści i rejestratorzy
Robotnicy obróbki drewna i stolarze
Robotnicy obróbki skóry
Rolnicy i hodowcy
Sekretarki i asystenci
Specjaliści ds. administracji
Specjaliści ds. badań społeczno-ekonomicznych i analizy danych
Specjaliści ds. baz danych i sieci komputerowych
Specjaliści ds. finansowych
Specjaliści ds. PR, reklamy, marketingu i sprzedaży
Specjaliści ds. rynku nieruchomości
Specjaliści ds. zarządzania i konsultanci biznesu
Specjaliści ds. zarządzania zasobami ludzkimi i rekrutacji
Specjaliści nauk humanistycznych
Specjaliści rolnictwa i leśnictwa
Specjaliści technologii produkcyjnych
Specjaliści telekomunikacji
Specjaliści zdrowia publicznego
Spedytorzy i logiści
Sprzedawcy i kasjerzy
Technicy budownictwa
Technicy ekonomiści
Technicy informatycy
Technicy mechanicy
Technolodzy żywności i żywienia
Weterynarze
Windykatorzy
Wychowawcy w placówkach oświatowych i opiekuńczych
Zaopatrzeniowcy i dostawcy

„Barometr zawodów” jest prognozą zapotrzebowania na pracowników w 2026 r. Badanie zostało przeprowadzone wśród ekspertów na przełomie III i IV kwartału 2025 r. Sytuacja w niektórych zawodach może się zmienić w zależności od uwarunkowań rynkowych. Wyniki wojewódzkie uwzględniają zawody ocenione w co najmniej połowie powiatów.



Realizator badania



Koordinator wojewódzki



Wojewódzki Urząd Pracy w Olsztynie

Barometr zawodów 2026

powiat nowomiejski



www.barometrzwadov.pl

DEFICYT

Blacharze i lakiernicy samochodowi
Elektrycy i energetycy
Kierowcy autobusów
Kierowcy samochodów ciężarowych i ciągników siodłowych

Lekarze
Mechanicy pojazdów samochodowych
Mechanicy-monterzy maszyn, urządzeń i instrumentów
Monterzy instalacji budowlanych
Operatorzy i mechanicy sprzętu do robót ziemnych

Operatorzy obrabiarek skrawających
Pielęgniarki i położne
Spawacze
Ślusarze

RÓWNOWAGA

Administratorzy stron internetowych
Agenci ubezpieczeniowi
Analitycy, testerzy i operatorzy systemów komputerowych
Animatory kultury i organizatorzy imprez
Architekci i urbaniści
Architekci krajobrazu
Archiwiści i muzealnicy
Asystenci w edukacji
Betoniarze i zbrojarze
Bibliotekoznawcy, bibliotekarze i specjaliści informacji naukowej
Brukarze
Chemicy
Cieśle i stolarze budowlani
Cukiernicy
Dekarze i blacharze budowlani
Dentyści
Diagności laboratoryjni medyczni
Diagności samochodowi
Dziennikarze i redaktorzy
Elektronicy, automaty i roboty
Farmaceuci
Filolodzy i tłumacze
Fizjoterapeuci i masażyści
Floryści
Fotografowie
Fryzjerzy
Geodeci i kartografowie
Gospodarze obiektów, portierzy, woźni i dorocy
Graficy komputerowi
Inspektorzy nadzoru budowlanego
Instruktorzy nauki jazdy
Instruktorzy rekreacji i sportu
Inżynierowie budownictwa
Inżynierowie inżynierii środowiska
Kadra kierownicza, menadżerowie
Kamieniarze
Kelnerzy i barmani
Kierowcy samochodów osobowych
Kierownicy budowy
Krawcy i pracownicy produkcji odzieży
Kucharze
Kurierzy i listonosze
Lakiernicy
Logopedzi i audiofonolodzy
Magazynierzy
Monterzy elektronicy
Monterzy konstrukcji metalowych

Monterzy okien i szklarze
Murarze i tynkarze
Nauczyciele nauczania wczesnoszkolnego
Nauczyciele praktycznej nauki zawodu
Nauczyciele przedmiotów ogólnokształcących i języków obcych
Nauczyciele przedmiotów zawodowych
Nauczyciele przedszkoli
Nauczyciele szkół specjalnych i oddziałów integracyjnych
Ogrodnicy i sadownicy
Operatorzy aparatury medycznej
Operatorzy maszyn do produkcji i przetwórstwa papieru
Operatorzy maszyn do produkcji wyrobów cementowych i kamiennych
Operatorzy maszyn do produkcji wyrobów z gumy i tworzyw sztucznych
Operatorzy maszyn rolniczych i ogrodniczych
Operatorzy urządzeń dźwigowo-transportowych
Opiekunki dziecięce
Opiekunowie osoby starszej lub z niepełnosprawnością
Opiekunowie wspomagający opiekę nad pacjentem
Optycy i pracownicy wytwarzający protezy
Pedagogzy i nauczyciele wspierający
Personel sprząający
Piekarze
Plastycy, dekoratorzy wnętrz i konserwatorzy zabytków
Pomoce kuchenne
Pozostali specjaliści edukacji
Pracownicy administracyjni i biurowi
Pracownicy biur podróży i obsługi turystycznej
Pracownicy ds. BHP i zarządzania kryzysowego
Pracownicy ds. budownictwa drogowego i kolejowego
Pracownicy ds. jakości i organizacji produkcji
Pracownicy ds. ochrony środowiska i zrównoważonego rozwoju
Pracownicy ds. rachunkowości i księgowości
Pracownicy ds. techniki dentystrycznej
Pracownicy fizyczni w produkcji i pracach prostych
Pracownicy myjni, pralni i prasowni
Pracownicy obróbki szkła, kamieni i metali szlachetnych
Pracownicy ochrony fizycznej
Pracownicy poczty
Pracownicy poligraficzni
Pracownicy przetwórstwa spożywczego
Pracownicy robót wykończeniowych w budownictwie
Pracownicy służb mundurowych
Pracownicy socjalni i mediatorzy

Pracownicy sprzedaży internetowej
Pracownicy telefonicznej i elektronicznej obsługi klienta, ankieterzy, teleankieterzy
Pracownicy usług kosmetycznych
Pracownicy usług pogrzebowych
Pracownicy zajmujący się zwierzętami
Prawnicy
Projektanci wzornictwa przemysłowego i operatorzy CAD
Przedstawiciele handlowi
Przetwórcy mięsa i ryb
Psycholodzy i terapeuci
Ratownicy medyczni
Recepcjoniści i rejestratorzy
Robotnicy budowlani
Robotnicy leśni
Robotnicy obróbki drewna i stolarze
Robotnicy obróbki skór
Rolnicy i hodowcy
Samodzielni księgowi
Sekretarki i asystenci
Specjaliści ds. administracji
Specjaliści ds. badań społeczno-ekonomicznych i analizy danych
Specjaliści ds. finansowych
Specjaliści ds. PR, reklamy, marketingu i sprzedaży
Specjaliści ds. rynku nieruchomości
Specjaliści ds. zarządzania i konsultanci biznesu
Specjaliści ds. zarządzania zasobami ludzkimi i rekrutacji
Specjaliści mechanicy
Specjaliści nauk humanistycznych
Specjaliści technologii produkcyjnych
Specjaliści zdrowia publicznego
Spedytorzy i logiści
Sprzedawcy i kasjerzy
Szefowie kuchni
Tapicerzy
Technicy budownictwa
Technicy ekonomiści
Technicy informatyki
Technicy mechanicy
Technolodzy żywności i żywienia
Weterynarze
Windykatorzy
Wychowawcy w placówkach oświatowych i opiekuńczych
Zaopatrzeniowcy i dostawcy

„Barometr zawodów” jest prognozą zapotrzebowania na pracowników w 2026 r. Badanie zostało przeprowadzone wśród ekspertów na przełomie III i IV kwartału 2025 r. Sytuacja w niektórych zawodach może się zmienić w zależności od uwarunkowań rynkowych. Wyniki wojewódzkie uwzględniają zawody ocenione w co najmniej połowie powiatów.

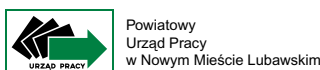

Realizator badania



Koordinator wojewódzki

Barometr zawodów 2026

powiat olecki



www.barometrzwadov.pl

DEFICYT

Fizjoterapeuci i masażyści
Kierowcy autobusów
Kierowcy samochodów ciężarowych i ciągników siodłowych
Lekarze
Nauczyciele praktycznej nauki zawodu
Nauczyciele przedmiotów ogólnokształcących i języków obcych

Nauczyciele przedmiotów zawodowych
Nauczyciele przedszkoli
Nauczyciele szkół specjalnych i oddziałów integracyjnych
Operatorzy i mechanicy sprzętu do robót ziemnych
Pedagodzy i nauczyciele wspierający
Pielęgniarki i położne

Pracownicy ds. rachunkowości i księgowości
Psychodzy i terapeuci
Samodzielni księgowi
Spawacze
Weterynarze

RÓWNOWAGA

Administratorzy stron internetowych
Agenci ubezpieczeniowi
Analitycy, testerzy i operatorzy systemów komputerowych
Animatory kultury i organizatorzy imprez
Architekci i urbaniści
Architekci krajobrazu
Archiwiści i muzealnicy
Asystenci w edukacji
Betoniarze i zbrojarze
Bibliotekoznawcy, bibliotekarze i specjaliści informacji naukowej
Biologzy i biotechnolodzy
Blacharze i lakiernicy samochodowi
Brukarze
Ceramicy
Chemicy
Cieśle i stolarze budowlani
Cukiernicy
Dekarze i blacharze budowlani
Dentyści
Diagności laboratoryjni medyczni
Diagności samochodowi
Dziennikarze i redaktorzy
Elektronicy, automaty i robotyzy
Elektrycy i energetycy
Farmaceuci
Filolodzy i tłumacze
Fizycy i matematycy
Floryści
Fotografowie
Fryzjerzy
Geodeci i kartografowie
Gospodarze obiektów, portierzy, woźni i dozorczy
Górnicy i operatorzy maszyn i urządzeń wydobywczych
Graficy komputerowi
Inspektorzy nadzoru budowlanego
Instruktorzy nauki jazdy
Instruktorzy rekreacji i sportu
Inżynierowie budownictwa
Inżynierowie elektrycy i energetycy
Inżynierowie inżynierii środowiska
Kadra kierownicza, menadżerowie
Kamieniarze
Kelnerzy i barmani
Kierowcy samochodów osobowych
Kierownicy budowy
Krawcy i pracownicy produkcji odzieży
Kucharze
Kurierzy i listonosze
Lakiernicy
Logopedzi i audiofonolodzy
Magazynierzy
Maszyniści

Mechanicy pojazdów samochodowych
Mechanicy-monterzy maszyn, urządzeń i instrumentów
Meteorolodzy, geolodzy, geografowie
Monterzy elektronicy
Monterzy instalacji budowlanych
Monterzy konstrukcji metalowych
Monterzy okien i szklarze
Murarze i tynkarze
Nauczyciele nauczania wczesnoszkolnego
Obuwnicy
Ogrodnicy i sadownicy
Operatorzy aparatury medycznej
Operatorzy maszyn do produkcji wyrobów cementowych i kamiennych
Operatorzy maszyn do produkcji wyrobów chemicznych
Operatorzy maszyn do produkcji wyrobów z gumy i tworzyw sztucznych
Operatorzy maszyn rolniczych i ogrodniczych
Operatorzy maszyn włókienniczych
Operatorzy obrabiarek skrawających
Operatorzy urządzeń dźwigowo-transportowych
Opiekunki dziecięce
Opiekunowie osoby starszej lub z niepełnosprawnością
Opiekunowie wspomagający opiekę nad pacjentem
Optycy i pracownicy wytwarzający protezy
Personel sprzątający
Personel związany z produkcją filmową, teatralną, telewizyjną i radiową
Piekarze
Plastycy, dekoratorzy wnętrz i konserwatorzy zabytków
Pomoce kuchenne
Pomoce w gospodarstwie domowym
Pozostali specjaliści edukacji
Pracownicy administracyjni i biurowi
Pracownicy biur podróży i obsługi turystycznej
Pracownicy ds. BHP i zarządzania kryzysowego
Pracownicy ds. budownictwa drogowego i kolejowego
Pracownicy ds. jakości i organizacji produkcji
Pracownicy ds. ochrony środowiska i zrównoważonego rozwoju
Pracownicy ds. techniki dentystycznej
Pracownicy fizyczni w produkcji i pracach prostych
Pracownicy myjni, pralni i prasowni
Pracownicy obróbki szkła, kamieni i metali szlachetnych
Pracownicy obsługi ruchu lotniczego
Pracownicy obsługi ruchu szynowego
Pracownicy ochrony fizycznej
Pracownicy poczty
Pracownicy poligraficzni
Pracownicy przetwórstwa metali
Pracownicy przetwórstwa spożywczego
Pracownicy robót wykończeniowych w budownictwie
Pracownicy służb mundurowych

Pracownicy socjalni i mediatorzy
Pracownicy sprzedaży internetowej
Pracownicy telefonicznej i elektronicznej obsługi klienta, ankieterzy, teleankieterzy
Pracownicy usług kosmetycznych
Pracownicy usług pogrzebowych
Pracownicy zajmujący się zwierzętami
Praktykujący niekonwencjonalne metody terapii
Prawnicy
Programiści
Projektanci wzornictwa przemysłowego i operatorzy CAD
Przedstawiciele handlowi
Przetwórcy mięsa i ryb
Ratownicy medyczni
Recepcjoniści i rejestratorzy
Robotnicy budowlani
Robotnicy leśni
Robotnicy obróbki drewna i stolarze
Robotnicy obróbki skóry
Rolnicy i hodowcy
Rybacy
Sekretarki i asystenci
Specjaliści ds. administracji
Specjaliści ds. badań społeczno-ekonomicznych i analizy danych
Specjaliści ds. baz danych i sieci komputerowych
Specjaliści ds. finansowych
Specjaliści ds. PR, reklamy, marketingu i sprzedaży
Specjaliści ds. rynku nieruchomości
Specjaliści ds. zarządzania i konsultanci biznesu
Specjaliści ds. zarządzania zasobami ludzkimi i rekrutacji
Specjaliści mechanicy
Specjaliści nauk humanistycznych
Specjaliści rolnictwa i leśnictwa
Specjaliści technologii produkcyjnych
Specjaliści telekomunikacji
Specjaliści zdrowia publicznego
Spedytorzy i logiści
Sprzedawcy i kasjerzy
Szetowie kuchni
Ślusarze
Tapicerzy
Technicy budownictwa
Technicy ekonomii
Technicy informatyki
Technicy mechanicy
Technolodzy żywności i żywienia
Windykatorzy
Wychowawcy w placówkach oświatowych i opiekuńczych
Zaopatrzeniowcy i dostawcy

„Barometr zawodów” jest prognozą zapotrzebowania na pracowników w 2026 r. Badanie zostało przeprowadzone wśród ekspertów na przełomie III i IV kwartału 2025 r.

Sytuacja w niektórych zawodach może się zmienić w zależności od uwarunkowań rynkowych. Wyniki wojewódzkie uwzględniają zawody ocenione w co najmniej połowie powiatów.



Barometr zawodów 2026

miasto Olsztyn



www.barometrzwadov.pl

DEFICYT

Cieśle i stolarze budowlani
Dekarze i blacharze budowlani
Elektronicy, automatyki i robotycy
Elektrycy i energetycy
Inżynierowie elektrycy i energetycy
Kierowcy autobusów
Kierowcy samochodów ciężarowych i ciągników siodłowych
Kucharze
Lekarze
Mechanicy pojazdów samochodowych

Monterzy elektronicy
Monterzy instalacji budowlanych
Murarze i tynkarze
Nauczyciele przedmiotów zawodowych
Nauczyciele szkół specjalnych i oddziałów integracyjnych
Operatorzy i mechanicy sprzętu do robót ziemnych
Opiekunowie osoby starszej lub z niepełnosprawnością
Pielęgniarki i położne
Pracownicy ds. ochrony środowiska i zrównoważonego rozwoju

Pracownicy ds. rachunkowości i księgowości
Pracownicy fizyczni w produkcji i pracach prostych
Pracownicy robót wykończeniowych w budownictwie
Pracownicy służb mundurowych
Psycholodzy i terapeuci
Robotnicy budowlani
Robotnicy obróbki drewna i stolarze
Samodzielni księgowi
Spawacze
Specjaliści mechanicy
Ślusarze

RÓWNOWAGA

Administratorzy stron internetowych
Agenci ubezpieczeniowi
Analitycy, testerzy i operatorzy systemów komputerowych
Animatory kultury i organizatorzy imprez
Architekci i urbaniści
Architekci krajobrazu
Archiwiści i muzealnicy
Asystenci w edukacji
Betoniarze i zbrojarze
Bibliotekoznawcy, bibliotekarze i specjaliści informacji naukowej
Biologowie i biotechnolodzy
Blacharze i lakiernicy samochodowi
Brukarze
Ceramicy
Chemicy
Cukiernicy
Dentyści
Diagności laboratoryjni medyczni
Diagności samochodowi
Dziennikarze i redaktorzy
Farmaceuci
Filolodzy i tłumacze
Fizjoterapeuci i masażyści
Fizycy i matematycy
Floryści
Fotografowie
Fryzjerzy
Geodeci i kartografowie
Gospodarze obiektów, portierzy, woźni i dozorczy
Górnicy i operatorzy maszyn i urządzeń wydobywczych
Graficy komputerowi
Inspektorzy nadzoru budowlanego
Instruktorzy nauki jazdy
Instruktorzy rekreacji i sportu
Inżynierowie budownictwa
Inżynierowie inżynierii środowiska
Kadra kierownicza, menadżerowie
Kamieniarze
Kelnerzy i barmani
Kierowcy samochodów osobowych
Kierownicy budowy
Krawcy i pracownicy produkcji odzieży
Kurierzy i listonosze
Lakiernicy
Logopedzi i audiofonolodzy
Magazynierzy
Maszyniści
Mechanicy-monterzy maszyn, urządzeń i instrumentów

Meteorolodzy, geolodzy, geografowie
Monterzy konstrukcji metalowych
Monterzy okien i szklarze
Nauczyciele nauczania wczesnoszkolnego
Nauczyciele praktycznej nauki zawodu
Nauczyciele przedmiotów ogólnokształcących i języków obcych
Nauczyciele przedszkoli
Obuwnicy
Ogrodnicy i sadownicy
Operatorzy aparatury medycznej
Operatorzy maszyn do produkcji i przetwórstwa papieru
Operatorzy maszyn do produkcji wyrobów cementowych i kamiennych
Operatorzy maszyn do produkcji wyrobów chemicznych
Operatorzy maszyn do produkcji wyrobów z gumy i tworzyw sztucznych
Operatorzy maszyn rolniczych i ogrodniczych
Operatorzy maszyn włókienniczych
Operatorzy obrabiarek skrawających
Operatorzy urządzeń dźwigowo-transportowych
Opiekunki dziecięce
Opiekunowie wspomagający opiekę nad pacjentem
Optycy i pracownicy wytwarzający protezy
Pedagodzy i nauczyciele wspierający
Personel sprzętający
Personel związany z produkcją filmową, teatralną, telewizyjną i radiową
Piekarze
Plastycy, dekoratorzy wnętrz i konserwatorzy zabytków
Pomoce kuchenne
Pomoce w gospodarstwie domowym
Pozostali specjaliści edukacji
Pracownicy administracyjni i biurowi
Pracownicy biur podróży i obsługi turystycznej
Pracownicy ds. BHP i zarządzania kryzysowego
Pracownicy ds. budownictwa drogowego i kolejowego
Pracownicy ds. jakości i organizacji produkcji
Pracownicy ds. techniki dentystycznej
Pracownicy myjni, pralni i prasowalni
Pracownicy obróbki szkła, kamieni i metali szlachetnych
Pracownicy obsługi ruchu lotniczego
Pracownicy obsługi ruchu szynowego
Pracownicy ochrony fizycznej
Pracownicy poczty
Pracownicy poligraficzni
Pracownicy przetwórstwa metali
Pracownicy przetwórstwa spożywczego
Pracownicy socjalni i mediatorzy

Pracownicy sprzedaży internetowej
Pracownicy telefonicznej i elektronicznej obsługi klienta, ankieterzy, teleankieterzy
Pracownicy usług kosmetycznych
Pracownicy usług pogrzebowych
Pracownicy zajmujący się zwierzętami
Praktykujący niekonwencjonalne metody terapii
Prawnicy
Programiści
Projektanci wzornictwa przemysłowego i operatorzy CAD
Przedstawiciele handlowi
Przetwórcy mięsa i ryb
Ratownicy medyczni
Recepcjoniści i rejestratorzy
Robotnicy leśni
Robotnicy obróbki skóry
Rolnicy i hodowcy
Rybacy
Sekretarki i asystenci
Specjaliści ds. administracji
Specjaliści ds. badań społeczno-ekonomicznych i analizy danych
Specjaliści ds. baz danych i sieci komputerowych
Specjaliści ds. finansowych
Specjaliści ds. PR, reklamy, marketingu i sprzedaży
Specjaliści ds. rynku nieruchomości
Specjaliści ds. zarządzania i konsultanci biznesu
Specjaliści ds. zarządzania zasobami ludzkimi i rekrutacji
Specjaliści nauk humanistycznych
Specjaliści rolnictwa i leśnictwa
Specjaliści technologii produkcyjnych
Specjaliści telekomunikacji
Specjaliści zdrowia publicznego
Spedytorzy i logiści
Sprzedawcy i kasjerzy
Szeffowie kuchni
Tapicerzy
Technicy budownictwa
Technicy ekonomisci
Technicy informatycy
Technicy mechanicy
Technolodzy żywności i żywienia
Weterynarze
Windykatorzy
Wychowawcy w placówkach oświatowych i opiekuńczych
Zaopatrzeniowcy i dostawcy

„Barometr zawodów” jest prognozą zapotrzebowania na pracowników w 2026 r. Badanie zostało przeprowadzone wśród ekspertów na przełomie III i IV kwartału 2025 r. Sytuacja w niektórych zawodach może się zmienić w zależności od uwarunkowań rynkowych. Wyniki wojewódzkie uwzględniają zawody ocenione w co najmniej połowie powiatów.



Miejski
Urząd Pracy
w Olsztynie



WARMIA
MAZURY



Wojewódzki
Urząd Pracy
w Olsztynie

Barometr zawodów 2026

powiat olsztyński



www.barometrzwodow.pl

DEFICYT

Betoniarze i zbrojarze
Blacharze i lakiernicy samochodowi
Brukarze
Cieśle i stolarze budowlani
Dekarze i blacharze budowlani
Elektrycy i energetycy
Fizjoterapeuci i masażyści
Kierowcy autobusów
Kierowcy samochodów ciężarowych i ciągników siodłowych
Krawcy i pracownicy produkcji odzieży
Kucharze

Lekarze
Magazynierzy
Mechanicy pojazdów samochodowych
Monterzy instalacji budowlanych
Murarze i tynkarze
Nauczyciele praktycznej nauki zawodu
Nauczyciele przedmiotów zawodowych
Nauczyciele szkół specjalnych i oddziałów integracyjnych
Operatorzy obrabiarek skrawających
Opiekunowie osoby starszej lub z niepełnosprawnością
Pielęgniarki i położne

Pomoce kuchenne
Pracownicy fizyczni w produkcji i pracach prostych
Pracownicy robót wykończeniowych w budownictwie
Pracownicy służb mundurowych
Psycholodzy i terapeuci
Robotnicy budowlani
Robotnicy obróbki drewna i stolarze
Samodzielni księgowi
Spawacze
Ślusarze
Tapicerzy

RÓWNOWAGA

Administratorzy stron internetowych
Agenci ubezpieczeniowi
Analitycy, testerzy i operatorzy systemów komputerowych
Animatory kultury i organizatorzy imprez
Architekci i urbaniści
Architekci krajobrazu
Archiwiści i muzealnicy
Asystenci w edukacji
Bibliotekoznawcy, bibliotekarze i specjaliści informacji naukowej
Biolodzy i biotechnolodzy
Ceramicy
Chemiczy
Cukiernicy
Dentyści
Diagności laboratoryjni medyczni
Diagności samochodowi
Dziennikarze i redaktorzy
Elektronicy, automaty i robotyzy
Farmaceuci
Filolodzy i tłumacze
Fizycy i matematycy
Floryści
Fotografowie
Fryzjerzy
Geodeci i kartografowie
Gospodarze obiektów, portierzy, woźni i dozorczy
Górnicy i operatorzy maszyn i urządzeń wydobywczych
Graficy komputerowi
Inspektorzy nadzoru budowlanego
Instruktorzy nauki jazdy
Instruktorzy rekreacji i sportu
Inżynierowie budownictwa
Inżynierowie elektrycy i energetycy
Inżynierowie inżynierii środowiska
Kadra kierownicza, menadżerowie
Kamieniarze
Kelnerzy i barmani
Kierowcy samochodów osobowych
Kierownicy budowy
Kurierzy i listonosze
Lakiernicy
Logopedzi i audiofonolodzy
Marynarze, pracownicy obsługi statków i portów
Maszyniści
Mechanicy-monterzy maszyn, urządzeń i instrumentów
Meteorolodzy, geolodzy, geografowie
Monterzy elektronicy

Monterzy konstrukcji metalowych
Monterzy okien i szklarze
Nauczyciele nauczania wczesnoszkolnego
Nauczyciele przedmiotów ogólnokształcących i języków obcych
Nauczyciele przedszkoli
Obuwnicy
Ogrodnicy i sadownicy
Operatorzy aparatury medycznej
Operatorzy i mechanicy sprzętu do robót ziemnych
Operatorzy maszyn do produkcji i przetwórstwa papieru
Operatorzy maszyn do produkcji wyrobów cementowych i kamiennych
Operatorzy maszyn do produkcji wyrobów chemicznych
Operatorzy maszyn do produkcji wyrobów z gumy i tworzyw sztucznych
Operatorzy maszyn rolniczych i ogrodniczych
Operatorzy maszyn włókienniczych
Operatorzy urządzeń dźwigowo-transportowych
Opiekunki dziecięce
Opiekunowie wspomagający opiekę nad pacjentem
Optycy i pracownicy wytwarzający protezy
Pedagodzy i nauczyciele wspierający
Personel sprzątający
Personel związany z produkcją filmową, teatralną, telewizyjną i radiową
Piekarze
Plastyki, dekoratorzy wnętrz i konserwatorzy zabytków
Pomoce w gospodarstwie domowym
Pozostali specjaliści edukacji
Pracownicy administracyjni i biurowi
Pracownicy biur podróży i obsługi turystycznej
Pracownicy ds. BHP i zarządzania kryzysowego
Pracownicy ds. budownictwa drogowego i kolejowego
Pracownicy ds. jakości i organizacji produkcji
Pracownicy ds. ochrony środowiska i zrównoważonego rozwoju
Pracownicy ds. rachunkowości i księgowości
Pracownicy ds. techniki dentystrycznej
Pracownicy myjni, pralni i prasowni
Pracownicy obróbki szkła, kamieni i metali szlachetnych
Pracownicy obsługi ruchu lotniczego
Pracownicy obsługi ruchu szynowego
Pracownicy ochrony fizycznej
Pracownicy poczty
Pracownicy poligraficzni
Pracownicy przetwórstwa metali
Pracownicy przetwórstwa spożywczego

Pracownicy socjalni i mediatorzy
Pracownicy sprzedaży internetowej
Pracownicy telefonicznej i elektronicznej obsługi klienta, ankieterzy, teleankieterzy
Pracownicy usług kosmetycznych
Pracownicy usług pogrzebowych
Pracownicy zajmujący się zwierzętami
Praktykujący niekonwencjonalne metody terapii
Prawnicy
Programiści
Projektanci wzornictwa przemysłowego i operatorzy CAD
Przedstawiciele handlowi
Przetwórcy mięsa i ryb
Ratownicy medyczni
Recepcjoniści i rejestratorzy
Robotnicy leśni
Robotnicy obróbki skóry
Rolnicy i hodowcy
Rybaczy
Sekretarki i asystenci
Specjaliści ds. administracji
Specjaliści ds. badań społeczno-ekonomicznych i analizy danych
Specjaliści ds. baz danych i sieci komputerowych
Specjaliści ds. finansowych
Specjaliści ds. PR, reklamy, marketingu i sprzedaży
Specjaliści ds. rynku nieruchomości
Specjaliści ds. zarządzania i konsultanci biznesu
Specjaliści ds. zarządzania zasobami ludzkimi i rekrutacji
Specjaliści mechanicy
Specjaliści nauk humanistycznych
Specjaliści rolnictwa i leśnictwa
Specjaliści technologii produkcyjnych
Specjaliści telekomunikacji
Specjaliści zdrowia publicznego
Spedytorzy i logiści
Sprzedawcy i kasjerzy
Szefowie kuchni
Technicy budownictwa
Technicy ekonomiści
Technicy informatycy
Technicy mechanicy
Technolodzy żywności i żywienia
Weterynarze
Windykatorzy
Wychowawcy w placówkach oświatowych i opiekuńczych
Zaopatrzeniowcy i dostawcy

„Barometr zawodów” jest prognozą zapotrzebowania na pracowników w 2026 r. Badanie zostało przeprowadzone wśród ekspertów na przełomie III i IV kwartału 2025 r. Sytuacja w niektórych zawodach może się zmienić w zależności od uwarunkowań rynkowych. Wyniki wojewódzkie uwzględniają zawody ocenione w co najmniej połowie powiatów.



Urząd Pracy
Powiatu
Olsztyńskiego



Realizator badania



Województwo
WARMIA
MAZURY



Wojewódzki
Urząd Pracy
w Olsztynie

Koordinator wojewódzki

Barometr zawodów 2026

powiat ostródzki



www.barometrzwodow.pl

DEFICYT

Betoniarze i zbrojarze
Blacharze i lakiernicy samochodowi
Dekarze i blacharze budowlani
Elektrycy i energetycy
Kierowcy autobusów
Kierowcy samochodów ciężarowych i ciągników siodłowych
Krawcy i pracownicy produkcji odzieży
Kucharze
Lekarze
Mechanicy pojazdów samochodowych
Monterzy instalacji budowlanych

Nauczyciele przedmiotów ogólnokształcących i języków obcych
Nauczyciele przedmiotów zawodowych
Nauczyciele przedszkoli
Nauczyciele szkół specjalnych i oddziałów integracyjnych
Operatorzy i mechanicy sprzętu do robót ziemnych
Operatorzy obrabiarek skrawających
Opiekunowie osoby starszej lub z niepełnosprawnością
Pedagodzy i nauczyciele wspierający
Personel sprzątający
Pielęgniarki i położne

Pomoce kuchenne
Pracownicy ds. budownictwa drogowego i kolejowego
Pracownicy fizyczni w produkcji i pracach prostych
Pracownicy przetwórstwa spożywczego
Pracownicy socjalni i mediatorzy
Przetwórcy mięsa i ryb
Psycholodzy i terapeuci
Robotnicy obróbki drewna i stolarze
Spawacze
Sprzedawcy i kasjerzy
Ślusarze

RÓWNOWAGA

Administratorzy stron internetowych
Agenci ubezpieczeniowi
Analitycy, testerzy i operatorzy systemów komputerowych
Animatory kultury i organizatorzy imprez
Architekci i urbaniści
Architekci krajobrazu
Archiwiści i muzealnicy
Asystenci w edukacji
Bibliotekoznawcy, bibliotekarze i specjaliści informacji naukowej
Biolodzy i biotechnolodzy
Brukarze
Ceramicy
Chemicy
Cieśle i stolarze budowlani
Cukiernicy
Dentyści
Diagności laboratoryjni medyczni
Diagności samochodowi
Dziennikarze i redaktorzy
Elektronicy, automaty i robotyzy
Farmaceuci
Filolodzy i tłumacze
Fizjoterapeuci i masażyści
Fizycy i matematycy
Floryści
Fotografowie
Fryzjerzy
Geodeci i kartografowie
Gospodarze obiektów, portierzy, woźni i dozorczy
Górnicy i operatorzy maszyn i urządzeń wydobywczych
Graficy komputerowi
Inspektorzy nadzoru budowlanego
Instruktorzy nauki jazdy
Instruktorzy rekreacji i sportu
Inżynierowie budownictwa
Inżynierowie elektrycy i energetycy
Inżynierowie inżynierii środowiska
Kadra kierownicza, menadżerowie
Kamieniarze
Kelnerzy i barmani
Kierowcy samochodów osobowych
Kierownicy budowy
Kurierzy i listonosze
Lakiernicy
Logopedzi i audiofonolodzy
Magazynierzy

Marynarze, pracownicy obsługi statków i portów
Mechanicy-monterzy maszyn, urządzeń i instrumentów
Meteorolodzy, geolodzy, geografowie
Monterzy elektronicy
Monterzy konstrukcji metalowych
Monterzy okien i szklarze
Murarze i tynkarze
Nauczyciele nauczania wczesnoszkolnego
Nauczyciele praktycznej nauki zawodu
Ogrodnicy i sadownicy
Operatorzy aparatury medycznej
Operatorzy maszyn do produkcji i przetwórstwa papieru
Operatorzy maszyn do produkcji wyrobów cementowych i kamiennych
Operatorzy maszyn do produkcji wyrobów chemicznych
Operatorzy maszyn do produkcji wyrobów z gumy i tworzyw sztucznych
Operatorzy maszyn rolniczych i ogrodniczych
Operatorzy maszyn włókienniczych
Operatorzy urządzeń dźwiękowo-transportowych
Opiekunki dziecięce
Opiekunowie wspomagający opiekę nad pacjentem
Optycy i pracownicy wytwarzający protezy
Personel związany z produkcją filmową, teatralną, telewizyjną i radiową
Piekarze
Plastycy, dekoratorzy wnętrz i konserwatorzy zabytków
Pomoce w gospodarstwie domowym
Pozostali specjaliści edukacji
Pracownicy administracyjni i biurowi
Pracownicy biur podróży i obsługi turystycznej
Pracownicy ds. BHP i zarządzania kryzysowego
Pracownicy ds. jakości i organizacji produkcji
Pracownicy ds. ochrony środowiska i zrównoważonego rozwoju
Pracownicy ds. rachunkowości i księgowości
Pracownicy ds. techniki dentyścycznej
Pracownicy myjni, pralni i prasowni
Pracownicy ochrony fizycznej
Pracownicy poczty
Pracownicy poligraficzni
Pracownicy przetwórstwa metali
Pracownicy robót wykończeniowych w budownictwie
Pracownicy służb mundurowych
Pracownicy sprzedaży internetowej
Pracownicy telefonicznej i elektronicznej obsługi klienta, ankieterzy, teleankieterzy

Pracownicy usług kosmetycznych
Pracownicy usług pogrzebowych
Pracownicy zajmujący się zwierzętami
Praktykujący niekonwencjonalne metody terapii
Prawnicy
Programiści
Projektanci wzornictwa przemysłowego i operatorzy CAD
Przedstawiciele handlowi
Ratownicy medyczni
Recepcjoniści i rejestratorzy
Robotnicy budowlani
Robotnicy leśni
Robotnicy obróbki skóry
Rolnicy i hodowcy
Rybacy
Samodzielni księgowi
Sekretarki i asystenci
Specjaliści ds. administracji
Specjaliści ds. badań społeczno-ekonomicznych i analizy danych
Specjaliści ds. baz danych i sieci komputerowych
Specjaliści ds. finansowych
Specjaliści ds. PR, reklamy, marketingu i sprzedaży
Specjaliści ds. rynku nieruchomości
Specjaliści ds. zarządzania i konsultanci biznesu
Specjaliści ds. zarządzania zasobami ludzkimi i rekrutacji
Specjaliści mechanicy
Specjaliści nauk humanistycznych
Specjaliści rolnictwa i leśnictwa
Specjaliści technologii produkcyjnych
Specjaliści telekomunikacji
Specjaliści zdrowia publicznego
Spedytorzy i logiści
Szefowie kuchni
Tapicerzy
Technicy budownictwa
Technicy ekonomiści
Technicy informatycy
Technicy mechanicy
Technolodzy żywności i żywienia
Weterynarze
Windykatorzy
Wychowawcy w placówkach oświatowych i opiekuńczych
Zaopatrzeniowcy i dostawcy

„Barometr zawodów” jest prognozą zapotrzebowania na pracowników w 2026 r. Badanie zostało przeprowadzone wśród ekspertów na przełomie III i IV kwartału 2025 r. Sytuacja w niektórych zawodach może się zmienić w zależności od uwarunkowań rynkowych. Wyniki wojewódzkie uwzględniają zawody ocenione w co najmniej połowie powiatów.



Realizator badania



Wojewódzki Urząd Pracy w Olsztynie

Koordinator wojewódzki

Barometr zawodów 2026

powiat piski



www.barometrzwodow.pl

DEFICYT

Asystenci w edukacji
Blacharze i lakiernicy samochodowi
Diagności samochodowi
Elektrycy i energetycy
Fizjoterapeuci i masażyści
Floryści
Kamieniarze
Kierowcy autobusów
Kierowcy samochodów ciężarowych i ciągników siodłowych
Kucharze
Lakiernicy

Lekarze
Logopedzi i audiofonolodzy
Mechanicy pojazdów samochodowych
Nauczyciele nauczania wczesnoszkolnego
Nauczyciele przedmiotów ogólnokształcących i języków obcych
Nauczyciele przedszkoli
Nauczyciele szkół specjalnych i oddziałów integracyjnych
Operatorzy i mechanicy sprzętu do robót ziemnych
Operatorzy urządzeń dźwigowo-transportowych
Opiekunowie osoby starszej lub z niepełnosprawnością

Opiekunowie wspomagający opiekę nad pacjentem
Pedagodzy i nauczyciele wspierający
Pielęgniarki i położne
Pracownicy ds. rachunkowości i księgowości
Pracownicy służb mundurowych
Pracownicy socjalni i mediatorzy
Psycholodzy i terapeuci
Ratownicy medyczni
Robotnicy budowlani
Samodzielni księgowi
Spawacze
Szefowie kuchni

RÓWNOWAGA

Agenci ubezpieczeniowi
Analitycy, testerzy i operatorzy systemów komputerowych
Animatory kultury i organizatorzy imprez
Architekci i urbaniści
Architekci krajobrazu
Archiwiści i muzealnicy
Betoniarze i zbrojarze
Bibliotekoznawcy, bibliotekarze i specjaliści informacji naukowej
Biologzy i biotechnolodzy
Brukarze
Chemicy
Cieśle i stolarze budowlani
Cukiernicy
Dekarze i blacharze budowlani
Dentyści
Diagności laboratoryjni medyczni
Dziennikarze i redaktorzy
Elektrycy, automatycy i robotycy
Farmaceuci
Filolodzy i tłumacze
Fizycy i matematycy
Fotografowie
Fryzjerzy
Geodeci i kartografowie
Gospodarze obiektów, portierzy, woźni i dozorczy
Graficy komputerowi
Inspektorzy nadzoru budowlanego
Instruktorzy nauki jazdy
Instruktorzy rekreacji i sportu
Inżynierowie budownictwa
Inżynierowie elektrycy i energetycy
Inżynierowie inżynierii środowiska
Kadra kierownicza, menadżerowie
Kelnerzy i barmani
Kierowcy samochodów osobowych
Kierownicy budowy
Krawcy i pracownicy produkcji odzieży
Kurierzy i listonosze
Magazynierzy
Marynarze, pracownicy obsługi statków i portów
Mechanicy-monterzy maszyn, urządzeń i instrumentów
Meteorolodzy, geolodzy, geografowie
Monterzy elektroniki
Monterzy instalacji budowlanych
Sprzedawcy i kasjerzy

Monterzy konstrukcji metalowych
Monterzy okien i szklarze
Murarze i tynkarze
Nauczyciele praktycznej nauki zawodu
Nauczyciele przedmiotów zawodowych
Ogrodnicy i sadownicy
Operatorzy aparatury medycznej
Operatorzy maszyn do produkcji i przetwórstwa papieru
Operatorzy maszyn do produkcji wyrobów cementowych i kamiennych
Operatorzy maszyn do produkcji wyrobów chemicznych
Operatorzy maszyn do produkcji wyrobów z gumy i tworzyw sztucznych
Operatorzy maszyn rolniczych i ogrodniczych
Operatorzy obrabiarek skrawających
Opiekunki dziecięce
Optycy i pracownicy wytwarzający protezy
Personel sprzątający
Personel związany z produkcją filmową, teatralną, telewizyjną i radiową
Piekarze
Plastyki, dekoratorzy wnętrz i konserwatorzy zabytków
Pomoce kuchenne
Pomoce w gospodarstwie domowym
Pozostali specjaliści edukacji
Pracownicy administracyjni i biurowi
Pracownicy biur podróży i obsługi turystycznej
Pracownicy ds. BHP i zarządzania kryzysowego
Pracownicy ds. budownictwa drogowego i kolejowego
Pracownicy ds. jakości i organizacji produkcji
Pracownicy ds. ochrony środowiska i zrównoważonego rozwoju
Pracownicy ds. techniki dentystycznej
Pracownicy fizyczni w produkcji i pracach prostych
Pracownicy myjni, pralni i prasowni
Pracownicy obróbki szkła, kamieni i metali szlachetnych
Pracownicy ochrony fizycznej
Pracownicy poczty
Pracownicy poligraficzni
Pracownicy przetwórstwa metali
Pracownicy przetwórstwa spożywczego
Pracownicy robót wykończeniowych w budownictwie
Pracownicy sprzedaży internetowej
Pracownicy telefonicznej i elektronicznej obsługi klienta, ankieterzy, teleankieterzy

Pracownicy usług kosmetycznych
Pracownicy usług pogrzebowych
Pracownicy zajmujący się zwierzętami
Praktykujący niekonwencjonalne metody terapii
Prawnicy
Programiści
Projektanci wzornictwa przemysłowego i operatorzy CAD
Przedstawiciele handlowi
Przetwórcy mięsa i ryb
Recepcjoniści i rejestratorzy
Robotnicy leśni
Robotnicy obróbki drewna i stolarze
Robotnicy obróbki skóry
Rolnicy i hodowcy
Rybacy
Sekretarki i asystenci
Specjaliści ds. administracji
Specjaliści ds. badań społeczno-ekonomicznych i analizy danych
Specjaliści ds. baz danych i sieci komputerowych
Specjaliści ds. finansowych
Specjaliści ds. PR, reklamy, marketingu i sprzedaży
Specjaliści ds. rynku nieruchomości
Specjaliści ds. zarządzania i konsultanci biznesu
Specjaliści ds. zarządzania zasobami ludzkimi i rekrutacji
Specjaliści mechaniki
Specjaliści nauk humanistycznych
Specjaliści rolnictwa i leśnictwa
Specjaliści technologii produkcyjnych
Specjaliści telekomunikacji
Specjaliści zdrowia publicznego
Spedytorzy i logistycy
Ślusarze
Tapicerzy
Technicy budownictwa
Technicy ekonomiści
Technicy informatycy
Technicy mechaniki
Technolodzy żywności i żywienia
Weterynarze
Windykatorzy
Wychowawcy w placówkach oświatowych i opiekuńczych
Zaopatrzeniowcy i dostawcy

NADWYŻKA

„Barometr zawodów” jest prognozą zapotrzebowania na pracowników w 2026 r. Badanie zostało przeprowadzone wśród ekspertów na przełomie III i IV kwartału 2025 r. Sytuacja w niektórych zawodach może się zmienić w zależności od uwarunkowań rynkowych. Wyniki wojewódzkie uwzględniają zawody ocenione w co najmniej połowie powiatów.



Realizator badania



Koordinator wojewódzki

Barometr zawodów 2026

powiat szczycieński



www.barometrzwodow.pl

DEFICYT			
	Diagnosty laboratoryjni medyczni Elektrycy i energetycy Kierowcy autobusów Kierowcy samochodów ciężarowych i ciągników siodłowych	Lekarze Operatorzy i mechanicy sprzętu do robót ziemnych Operatorzy obrabiarek skrawających Pracownicy służb mundurowych Psycholodzy i terapeuci	Samodzielni księgowi Spawacze Szefowie kuchni Weterynarze
RÓWNOWAGA	Administratorzy stron internetowych Agenci ubezpieczeniowi Analitycy, testerzy i operatorzy systemów komputerowych Animatory kultury i organizatorzy imprez Architekci i urbaniści Architekci krajobrazu Archiwiści i muzealnicy Asystenci w edukacji Betoniarze i zbrojarze Bibliotekoznawcy, bibliotekarze i specjaliści informacji naukowej Biologzy i biotechnolodzy Blacharze i lakiernicy samochodowi Brukarze Ceramicy Chemicy Cieśle i stolarze budowlani Cukiernicy Dekarze i blacharze budowlani Dentyści Diagnosty samochodowi Dziennikarze i redaktorzy Elektrycy, automatycy i robotycy Farmaceuci Filolodzy i tłumacze Fizjoterapeuci i masażyści Floryści Fotografowie Fryzjerzy Geodeci i kartografowie Gospodarze obiektów, portierzy, woźni i dozorczy Górnicy i operatorzy maszyn i urządzeń wydobywczych Graficy komputerowi Inspektorzy nadzoru budowlanego Instruktorzy nauki jazdy Instruktorzy rekreacji i sportu Inżynierowie budownictwa Inżynierowie elektrycy i energetycy Inżynierowie inżynierii środowiska Kadra kierownicza, menadżerowie Kamieniarze Kelnerzy i barmani Kierowcy samochodów osobowych Kierownicy budowy Krawcy i pracownicy produkcji odzieży Kucharze Kurierzy i listonosze Lakiernicy Logopedzi i audiofonolodzy Magazynierzy Mechanicy pojazdów samochodowych Mechanicy-monterzy maszyn, urządzeń i instrumentów Meteorolodzy, geolodzy, geografowie Monterzy elektroniki	Monterzy instalacji budowlanych Monterzy konstrukcji metalowych Monterzy okien i szklarze Murarze i tynkarze Nauczyciele nauczania wczesnoszkolnego Nauczyciele praktycznej nauki zawodu Nauczyciele przedmiotów ogólnokształcących i języków obcych Nauczyciele przedmiotów zawodowych Nauczyciele przedszkoli Nauczyciele szkół specjalnych i oddziałów integracyjnych Obuwnicy Ogrodnicy i sadownicy Operatorzy aparatury medycznej Operatorzy maszyn do produkcji wyrobów cementowych i kamiennych Operatorzy maszyn do produkcji wyrobów chemicznych Operatorzy maszyn do produkcji wyrobów z gumy i tworzyw sztucznych Operatorzy maszyn rolniczych i ogrodniczych Operatorzy maszyn włókienniczych Operatorzy urządzeń dźwigowo-transportowych Opiekunki dziecięce Opiekunowie osoby starszej lub z niepełnosprawnością Opiekunowie wspomagający opiekę nad pacjentem Optycy i pracownicy wytwarzający protezy Pedagogzy i nauczyciele wspierający Personel sprzętający Personel związany z produkcją filmową, teatralną, telewizyjną i radiową Piekarze Pielęgniarki i położne Plastycy, dekoratorzy wnętrz i konserwatorzy zabytków Pomoce kuchenne Pomoce w gospodarstwie domowym Pozostali specjaliści edukacji Pracownicy administracyjni i biurowi Pracownicy biur podróży i obsługi turystycznej Pracownicy ds. BHP i zarządzania kryzysowego Pracownicy ds. budownictwa drogowego i kolejowego Pracownicy ds. jakości i organizacji produkcji Pracownicy ds. ochrony środowiska i zrównoważonego rozwoju Pracownicy ds. rachunkowości i księgowości Pracownicy ds. techniki dentystycznej Pracownicy fizyczni w produkcji i pracach prostych Pracownicy myjni, pralni i prasowni Pracownicy obróbki szkła, kamieni i metali szlachetnych Pracownicy obsługi ruchu lotniczego Pracownicy ochrony fizycznej Pracownicy poczty Pracownicy poligraficzni Pracownicy przetwórstwa metali	Pracownicy przetwórstwa spożywczego Pracownicy robót wykończeniowych w budownictwie Pracownicy socjalni i mediatorzy Pracownicy sprzedaży internetowej Pracownicy telefonicznej i elektronicznej obsługi klienta, ankieterzy, teleankieterzy Pracownicy usług kosmetycznych Pracownicy usług pogrzebowych Pracownicy zajmujący się zwierzętami Praktykujący niekonwencjonalne metody terapii Prawnicy Programiści Projektanci wzornictwa przemysłowego i operatorzy CAD Przedstawiciele handlowi Przetwórcy mięsa i ryb Ratownicy medyczni Recepcjoniści i rejestratorzy Robotnicy budowlani Robotnicy leśni Robotnicy obróbki drewna i stolarze Robotnicy obróbki skóry Rolnicy i hodowcy Rybacy Sekretarki i asystenci Specjaliści ds. administracji Specjaliści ds. badań społeczno-ekonomicznych i analizy danych Specjaliści ds. baz danych i sieci komputerowych Specjaliści ds. finansowych Specjaliści ds. PR, reklamy, marketingu i sprzedaży Specjaliści ds. rynku nieruchomości Specjaliści ds. zarządzania i konsultanci biznesu Specjaliści ds. zarządzania zasobami ludzkimi i rekrutacji Specjaliści mechanicy Specjaliści nauk humanistycznych Specjaliści rolnictwa i leśnictwa Specjaliści technologii produkcyjnych Specjaliści telekomunikacji Specjaliści zdrowia publicznego Spedytorzy i logistycy Sprzedawcy i kasjerzy Ślusarze Tapicerzy Technicy budownictwa Technicy ekonomiści Technicy informatycy Technicy mechanicy Technolodzy żywności i żywienia Windykatorzy Wychowawcy w placówkach oświatowych i opiekuńczych Zaopatrzeniowcy i dostawcy

„Barometr zawodów” jest prognozą zapotrzebowania na pracowników w 2026 r. Badanie zostało przeprowadzone wśród ekspertów na przełomie III i IV kwartału 2025 r. Sytuacja w niektórych zawodach może się zmienić w zależności od uwarunkowań rynkowych. Wyniki wojewódzkie uwzględniają zawody ocenione w co najmniej połowie powiatów.



Powiatowy
Urząd Pracy
w Szczytnie



Port Lotniczy Olsztyn-Mazury



WOJEWÓDZKA
MAZURY



Wojewódzki
Urząd Pracy
w Olsztynie

Barometr zawodów 2026

powiat węgorszewski



www.barometrzaszawodow.pl

DEFICYT

Blacharze i lakiernicy samochodowi
Brukarze
Cieśle i stolarze budowlani
Lekarze
Murarze i tynkarze
Nauczyciele nauczania wczesnoszkolnego

Nauczyciele praktycznej nauki zawodu
Nauczyciele przedmiotów zawodowych
Nauczyciele przedszkoli
Nauczyciele szkół specjalnych i oddziałów integracyjnych
Opiekunki dziecięce

Pielęgniarki i położne
Pracownicy ds. rachunkowości i księgowości
Pracownicy robót wykończeniowych w budownictwie
Psycholodzy i terapeuci
Samodzielni księgowi

RÓWNOWAGA

Administratorzy stron internetowych
Agenci ubezpieczeniowi
Analitycy, testerzy i operatorzy systemów komputerowych
Animatory kultury i organizatorzy imprez
Architekci i urbaniści
Architekci krajobrazu
Archiwiści i muzealnicy
Asystenci w edukacji
Betoniarze i zbrojarze
Bibliotekoznawcy, bibliotekarze i specjaliści informacji naukowej
Biolodzy i biotechnolodzy
Ceramicy
Cukiernicy
Dekarze i blacharze budowlani
Dentyści
Diagności laboratoryjni medyczni
Diagności samochodowi
Dziennikarze i redaktorzy
Elektronicy, automatycy i robotycy
Elektrycy i energetycy
Farmaceuci
Filolodzy i tłumacze
Fizjoterapeuci i masażyści
Fizycy i matematycy
Floryści
Fotografowie
Fryzjerzy
Geodeci i kartografowie
Gospodarze obiektów, portierzy, woźni i dozorczy
Graficy komputerowi
Inspektorzy nadzoru budowlanego
Instruktorzy nauki jazdy
Instruktorzy rekreacji i sportu
Inżynierowie budownictwa
Inżynierowie elektrycy i energetycy
Inżynierowie inżynierii środowiska
Kadra kierownicza, menadżerowie
Kamieniarze
Kelnerzy i barmani
Kierowcy autobusów
Kierowcy samochodów ciężarowych i ciągników siodłowych
Kierowcy samochodów osobowych
Kierownicy budowy
Krawcy i pracownicy produkcji odzieży
Kucharze
Kurierzy i listonosze

Lakiernicy
Logopedzi i audiofonolodzy
Magazynierzy
Marynarze, pracownicy obsługi statków i portów
Maszyniści
Mechanicy pojazdów samochodowych
Mechanicy-monterzy maszyn, urządzeń i instrumentów
Monterzy elektroniki
Monterzy instalacji budowlanych
Monterzy konstrukcji metalowych
Monterzy okien i szklarze
Nauczyciele przedmiotów ogólnokształcących i języków obcych
Obuwnicy
Ogrodnicy i sadownicy
Operatorzy i mechanicy sprzętu do robót ziemnych
Operatorzy maszyn do produkcji wyrobów z gumy i tworzyw sztucznych
Operatorzy maszyn rolniczych i ogrodniczych
Operatorzy obrabiarek skrawających
Operatorzy urządzeń dźwigowo-transportowych
Opiekunowie osoby starszej lub z niepełnosprawnością
Opiekunowie wspomagający opiekę nad pacjentem
Optycy i pracownicy wytwarzający protezy
Pedagodzy i nauczyciele wspierający
Personel sprzątający
Personel związany z produkcją filmową, teatralną, telewizyjną i radiową
Piekarze
Plastycy, dekoratorzy wnętrz i konserwatorzy zabytków
Pomoce kuchenne
Pomoce w gospodarstwie domowym
Pozostali specjaliści edukacji
Pracownicy biurowi i biurowi
Pracownicy biur podróży i obsługi turystycznej
Pracownicy ds. BHP i zarządzania kryzysowego
Pracownicy ds. budownictwa drogowego i kolejowego
Pracownicy ds. jakości i organizacji produkcji
Pracownicy ds. ochrony środowiska i zrównoważonego rozwoju
Pracownicy ds. techniki dentystycznej
Pracownicy fizyczni w produkcji i pracach prostych
Pracownicy myjni, pralni i prasowni
Pracownicy obróbki szkła, kamieni i metali szlachetnych
Pracownicy ochrony fizycznej
Pracownicy poczty
Pracownicy poligraficzni
Pracownicy przetwórstwa metali

Pracownicy przetwórstwa spożywczego
Pracownicy służb mundurowych
Pracownicy socjalni i mediatorzy
Pracownicy sprzedaży internetowej
Pracownicy telefonicznej i elektronicznej obsługi klienta, ankieterzy, teleankieterzy
Pracownicy usług kosmetycznych
Pracownicy usług pogrzebowych
Pracownicy zajmujący się zwierzętami
Prawnicy
Programiści
Przedstawiciele handlowi
Przetwórcy mięsa i ryb
Ratownicy medyczni
Recepcjoniści i rejestratorzy
Robotnicy budowlani
Robotnicy leśni
Robotnicy obróbki drewna i stolarze
Rolnicy i hodowcy
Sekretarki i asystenci
Spawacze
Specjaliści ds. administracji
Specjaliści ds. badań społeczno-ekonomicznych i analizy danych
Specjaliści ds. baz danych i sieci komputerowych
Specjaliści ds. finansowych
Specjaliści ds. PR, reklamy, marketingu i sprzedaży
Specjaliści ds. rynku nieruchomości
Specjaliści ds. zarządzania i konsultanci biznesu
Specjaliści ds. zarządzania zasobami ludzkimi i rekrutacji
Specjaliści nauk humanistycznych
Specjaliści rolnictwa i leśnictwa
Specjaliści telekomunikacji
Specjaliści zdrowia publicznego
Spedytorzy i logistycy
Sprzedawcy i kasjerzy
Szefowie kuchni
Ślusarze
Tapicerzy
Technicy budownictwa
Technicy ekonomistów
Technicy informatycy
Technicy mechanicy
Technolodzy żywności i żywienia
Weterynarze
Wychowawcy w placówkach oświatowych i opiekuńczych
Zaopatrzeniowcy i dostawcy

„Barometr zawodów” jest prognozą zapotrzebowania na pracowników w 2026 r. Badanie zostało przeprowadzone wśród ekspertów na przełomie III i IV kwartału 2025 r. Sytuacja w niektórych zawodach może się zmienić w zależności od uwarunkowań rynkowych. Wyniki wojewódzkie uwzględniają zawody ocenione w co najmniej połowie powiatów.



Realizator badania



Koordinator wojewódzki

5. Lista zawodów

Na kolejnych stronach raportu znajduje się lista zawodów. W wersji dostępnej cyfrowo lista zawodów znajduje się w serwisie barometrzwodow.pl, zakładka Dane o zawodach, Lista zawodów.

Lp.	Nazwa zawodu ocenianego w Barometrze	Zawody z Klasyfikacji Zawodów i Specjalności (podkategorie do zawodów ocenianych w Barometrze)	Lp.	Nazwa zawodu ocenianego w Barometrze	Zawody z Klasyfikacji Zawodów i Specjalności (podkategorie do zawodów ocenianych w Barometrze)
BRANŻA HANDLOWA					
1	pracownicy sprzedaży internetowej	243109 specjalista sprzedaży internetowej 524401 ekspedytor sprzedaży wysyłkowej / internetowej 524402 organizator obsługi sprzedaży internetowej			243103 menedżer produktu (product manager) 243104 menedżer marki (brand manager) 243106 specjalista do spraw marketingu i handlu 243107 specjalista do spraw reklamy 243108 specjalista do spraw mediów interaktywnych 243110 specjalista do spraw mediów społecznościowych 243190 pozostali specjaliści do spraw reklamy i marketingu 243301 inżynier sprzedaży 243302 opiekun klienta 243304 specjalista do spraw kluczowych klientów (key account manager) 243305 specjalista do spraw sprzedaży 243306 specjalista zaopatrzenia medycznego
2	pracownicy telefonicznej i elektronicznej obsługi klienta, ankieterzy, teleankieterzy	4222 pracownicy centrów obsługi telefonicznej (pracownicy call center) 4227 ankieterzy 332202 pracownik centrum elektronicznej obsługi klienta 333905 tajemniczy klient (mystery shopper) 421102 asystent usług telekomunikacyjnych 422301 operator centrali telefonicznej 422302 operator numerów alarmowych 432301 dyspozytor radiotaxi 524403 sprzedawca na telefon 524404 telemarketer 524490 pozostali sprzedawcy (konsultanci) w centrach sprzedaży telefonicznej / internetowej	4	specjaliści ds. PR, reklamy, marketingu i sprzedaży	243307 specjalista do spraw obsługi posprzedażowej 243308 specjalista do spraw handlu zagranicznego 243390 pozostali specjaliści do spraw sprzedaży (z wyłączeniem technologii informacyjno-komunikacyjnych) 262201 analityk informacji i raportów medialnych 263409 specjalista marketingu społecznego 263510 specjalista komunikacji społecznej 332201 ekspozytor towarów (merchandiser) 332490 pozostali pośrednicy handlowi 333901 menedżer artystyczny 333902 licytator 333903 promotor marki (trendsetter) 333904 sprzedawca reklam internetowych 333906 technik organizacji reklamy 333907 technik reklamy (s)
3	przedstawiciele handlowi	5242 demonstratorzy wyrobów 5243 agenci sprzedaży bezpośredniej 243303 przedstawiciel medyczny 332203 przedstawiciel handlowy 332290 pozostali przedstawiciele handlowi 524906 pośrednik usług medycznych			
4	specjaliści ds. PR, reklamy, marketingu i sprzedaży	2432 specjaliści do spraw public relations 2434 specjaliści do spraw sprzedaży z dziedziny technologii teleinformatycznych 242228 specjalista do spraw organizacji i rozwoju sprzedaży 243101 analityk trendów rynkowych (cool hunter) 243102 autor tekstów i sloganów reklamowych (copywriter)			

Lp.	Nazwa zawodu ocenianego w Barometrze	Zawody z Klasyfikacji Zawodów i Specjalności (podkategorie do zawodów ocenianych w Barometrze)
4	specjaliści ds. PR, reklamy, marketingu i sprzedaży	333990 pozostali pośrednicy usług biznesowych gdzie indziej niesklasyfikowani
		343908 menedżer klubu muzycznego
		351405 pracownik obsługi kampanii e-mailowych
		524101 modelka / model
		42123 pracownicy lombardów i instytucji pożyczkowych
		5211 sprzedawcy na targowiskach i bazarach
		5212 uliczni sprzedawcy żywności
		5223 sprzedawcy sklepowi (ekspedienci)
		5230 kasjerzy i sprzedawcy biletów
		5245 sprzedawcy w stacji paliw
		9520 uliczni sprzedawcy produktów (z wyłączeniem żywności o krótkim terminie przydatności do spożycia)
		421103 kasjer bankowy
		421104 kasjer walutowy
5	sprzedawcy i kasjerzy	421190 pozostali kasjerzy bankowi i pokrewni
		421203 pracownik kolektury
		421401 inkasent
		432101 ekspedient wypożyczalni
		516903 hostessa
		516904 osobisty doradca do spraw zakupów (personal shopper)
		522101 antykwariusz
		522102 kioskarz
		524902 doradca klienta
		524903 ekspedient w punkcie usługowym
		524905 ekspedient w stacji obsługi pojazdów
		524990 pozostali pracownicy sprzedaży i pokrewni gdzie indziej niesklasyfikowani
		932903 liczarz

BRANŻA ADMINISTRACYJNO-BIUROWA

6	kadra kierownicza, menadżerowie	1120 Dyrektorzy generalni i zarządzający
		1212 Kierownicy do spraw zarządzania zasobami ludzkimi
		1213 Kierownicy do spraw strategii i planowania
		1219 Kierownicy do spraw obsługi biznesu i zarządzania gdzie indziej niesklasyfikowani
		1221 Kierownicy do spraw marketingu i sprzedaży
		1222 Kierownicy do spraw reklamy i public relations
		1223 Kierownicy do spraw badań i rozwoju
		1311 Kierownicy produkcji w rolnictwie i leśnictwie
		1312 Kierownicy produkcji w zakładach akwakultury i rybołówstwie
		1321 Kierownicy do spraw produkcji przemysłowej
		1322 Kierownicy w górnictwie
		1324 Kierownicy do spraw logistyki i dziedzin pokrewnych (niepełna grupa)
		1330 Kierownicy do spraw technologii informatycznych i telekomunikacyjnych

Lp.	Nazwa zawodu ocenianego w Barometrze	Zawody z Klasyfikacji Zawodów i Specjalności (podkategorie do zawodów ocenianych w Barometrze)
6	kadra kierownicza, menadżerowie	1341 Kierownicy w instytucjach opieki nad dziećmi
		1343 Kierownicy w instytucjach opieki nad osobami starszymi
		1344 Kierownicy w instytucjach pomocy społecznej
		1345 Kierownicy w instytucjach edukacyjnych
		1346 Kierownicy w instytucjach finansowych i ubezpieczeniowych
		1349 Kierownicy w instytucjach usług wyspecjalizowanych gdzie indziej niesklasyfikowani (niepełna grupa)
		1411 Kierownicy w hotelarstwie
		1412 Kierownicy w gastronomii
		1420 Kierownicy w handlu detalicznym i hurtowym
		1431 Kierownicy do spraw sportu, rekreacji i rozrywki
		1439 Kierownicy do spraw innych typów usług gdzie indziej niesklasyfikowani
		3341 Kierownicy biura
		5222 Kierownicy sprzedaży w marketach
		121102 Kierownik biura rachunkowego
		121103 Kierownik działu finansowego
		121190 Pozostali kierownicy do spraw finansowych
		132302 Kierownik małego przedsiębiorstwa budowlanego
		132390 Pozostali kierownicy do spraw budownictwa
		134201 Kierownik hospicjum
		134202 Kierownik komórki organizacyjnej podmiotu leczniczego
		134204 Kierownik podmiotu leczniczego
		134290 Pozostali kierownicy w instytucjach opieki zdrowotnej
		214111 Główny technolog
		242102 Koordynator projektów unijnych
		265410 Kierownik produkcji filmowej / telewizyjnej / radiowej
		342203 Menedżer dyscypliny sportu
		342204 Menedżer imprez sportowych
		342205 Menedżer sportu
		343907 Kierownik planu filmowego
		515204 Właściciel małego zakładu agroturystycznego / hotelarskiego / gastronomicznego
		522103 Właściciel małego sklepu
		522190 Pozostali właściciele sklepów
		611101 Kierownik gospodarstwa upraw polowych
611201 Kierownik gospodarstwa sadowniczego		
611302 Kierownik gospodarstwa ogrodniczego		
611401 Kierownik gospodarstwa upraw mieszanych		
612109 Kierownik gospodarstwa produkcji zwierzęcej		
612202 Kierownik gospodarstwa hodowli drobiu		
613002 Kierownik gospodarstwa produkcji roślinnej i zwierzęcej		
754101 Kierownik prac podwodnych		

Lp.	Nazwa zawodu ocenianego w Barometrze	Zawody z Klasyfikacji Zawodów i Specjalności (podkategorie do zawodów ocenianych w Barometrze)	Lp.	Nazwa zawodu ocenianego w Barometrze	Zawody z Klasyfikacji Zawodów i Specjalności (podkategorie do zawodów ocenianych w Barometrze)		
7	pracownicy administracyjni i biurowi	4110 pracownicy obsługi biurowej	10	specjaliści ds. administracji	242231 specjalista do spraw cudzoziemców		
		4132 operatorzy wprowadzania danych			242290 pozostali specjaliści do spraw administracji i rozwoju		
		4419 pracownicy obsługi biura gdzie indziej niesklasyfikowani			325513 inspektor obrony cywilnej		
		331401 asystent do spraw statystyki			334305 sekretarz konsularny		
		331404 asystent przetwarzania danych			335103 urzędnik do spraw imigracji		
		331490 pozostali średni personel do spraw statystyki i dziedzin pokrewnych			335990 pozostali urzędnicy państwowi do spraw nadzoru gdzie indziej niesklasyfikowani		
		334306 technik administracji (s)			341190 pozostali średni personel z dziedziny prawa i pokrewny		
		334307 stenograf-protokolant			2423 specjaliści do spraw zarządzania zasobami ludzkimi		
		334390 pozostali pracownicy administracyjni i sekretarze biura zarządu			2424 specjaliści do spraw szkoleń zawodowych i rozwoju kadr		
		334402 sekretarka medyczna			3333 pośrednicy pracy i zatrudnienia		
		334490 pozostali sekretarze medyczni i pokrewni	4415 pracownicy działów kadr				
		341103 sekretarz sądowy					
		413103 operator edytorów tekstu					
		413190 pozostali operatorzy edytorów tekstu					
		422401 recepcjonista hotelowy					
		431201 pracownik do spraw statystyki					
		431290 pozostali pracownicy do spraw statystyki, finansów i ubezpieczeń					
8	recepjoniści i rejestratorzy	4226 recepcjoniści (z wyłączeniem hotelowych)	BRANŻA FINANSOWO-PRAWNA				
		441301 kodowacz (koder)					
9	sekretarki i asystenci	3342 sekretarze prawni				3321 agenci ubezpieczeniowi	
		4120 sekretarki (ogólne)				241307 specjalista do spraw ubezpieczeń majątkowych i osobowych	
		334301 akredytowany asystent parlamentarny				241309 specjalista do spraw ubezpieczeń zdrowotnych	
		334302 asystent dyrektora				261909 doradca do spraw odszkodowań	
		334303 asystent parlamentarny				331502 likwidator szkód	
		334304 asystent zarządu				334401 pracownik do spraw ubezpieczeń medycznych	
		341102 sekretarka notarialna				431202 pracownik do spraw ubezpieczeń	
		516902 asystent osobisty (concierge)				3313 księgowi	
		516990 pozostali pracownicy usług osobistych gdzie indziej niesklasyfikowani				4311 pracownicy do spraw rachunkowości i księgowości	
		3352 urzędnicy do spraw podatków				4313 pracownicy obsługi płacowej	
		3353 urzędnicy do spraw świadczeń społecznych				421106 kontroler rozliczeń pieniężnych	
		3354 urzędnicy organów udzielających licencji				421107 skarbnik bankowy	
		242110 specjalista ochrony informacji niejawnych				2611 adwokaci, radcy prawni i prokuratorzy	
		242111 inspektor ochrony danych				2612 sędziowie	
		242203 specjalista do spraw komercjalizacji innowacyjnych technologii				261901 asystent prawni	
		242206 ekspert w Urzędzie Patentowym RP	261902 asystent prokuratora				
		242209 inspektor kontroli skarbowej	261903 asystent sędziego				
10	specjaliści ds. administracji	242210 inspektor nadzoru bankowego	26 1904 komornik sądowy				
		242212 inspektor ochrony danych osobowych	261905 notariusz				
		242213 inspektor rybołówstwa morskiego	261906 legislator				
		242214 inspektor pracy	261907 Radca Prokuraturii Generalnej Rzeczypospolitej Polskiej				
		242215 kontroler państwowy	261908 referendarz sądowy				
		242216 rzecznik patentowy	261910 specjalista do spraw ochrony własności intelektualnej				
		242217 specjalista administracji publicznej	261990 pozostali specjaliści z dziedziny prawa gdzie indziej niesklasyfikowani				
		242219 specjalista do spraw integracji europejskiej	000007 samodzielny księgowy (spoza KZIS)				
		242225 specjalista do spraw zamówień publicznych	121101 główni księgowi				
		242229 inspektor do spraw obrotu hurtowego lekami	241103 specjalista do spraw rachunkowości				
			241190 pozostali specjaliści do spraw księgowości i rachunkowości				
		11	specjaliści ds. zarządzania zasobami ludzkimi i rekrutacji		12	agenci ubezpieczeniowi	
12	agenci ubezpieczeniowi		13	pracownicy ds. rachunkowości i księgowości			
13	pracownicy ds. rachunkowości i księgowości		14	prawnicy			
14	prawnicy		15	samodzielni księgowi			

Lp.	Nazwa zawodu ocenianego w Barometrze	Zawody z Klasyfikacji Zawodów i Specjalności (podkategorie do zawodów ocenianych w Barometrze)		
16	specjaliści ds. badań społeczno-ekonomicznych i analizy danych	2631 ekonomiści		
		212003 demograf		
		212004 statystyk		
		242112 analityk biznesowy		
		242218 specjalista do spraw badań społeczno-ekonomicznych		
		243105 specjalista analizy i rozwoju rynku		
		263204 socjolog		
		2412 doradcy finansowi i inwestycyjni		
		3311 dealerzy i maklerzy aktywów finansowych		
		3312 pracownicy do spraw kredytów, pożyczek i pokrewni		
17	specjaliści ds. finansowych	241101 biegły rewident		
		241102 specjalista do spraw controllingu		
		241104 specjalista do spraw rachunkowości inwestycyjnej		
		241105 specjalista do spraw rachunkowości podatkowej		
		241106 specjalista do spraw rachunkowości zarządczej		
		241107 kontroler finansowy		
		241301 analityk giełdowy		
		241302 analityk kredytowy		
		241303 projektant pakietów usług finansowych		
		241304 specjalista bankowości		
		241305 specjalista do spraw factoringu		
		241306 analityk finansowy		
		241308 specjalista do spraw ubezpieczeń społecznych		
		241310 specjalista do spraw analizy ryzyka ubezpieczeniowego (underwriter)		
		241311 analityk inwestycyjny		
		241390 pozostali analitycy finansowi		
		242103 makler nadzorujący		
		331506 taksator		
		331508 taksator ryzyka działalności firm		
		332401 makler giełd towarowych		
		332402 makler morski		
		431203 pracownik w biurze maklerskim		
		18	specjaliści ds. zarządzania i konsultanci biznesu	242104 negocjator biznesowy
				242106 specjalista do spraw doskonalenia organizacji
				242107 specjalista do spraw konsultingu
				242109 specjaliści ds. zarządzania i konsultanci biznesu
				242114 specjalista do spraw społecznej odpowiedzialności przedsiębiorstw
242116 specjalista do spraw zarządzania				
242190 pozostali specjaliści do spraw zarządzania i organizacji				
242201 animator gospodarczy do spraw przedsiębiorczości				
242202 animator gospodarczy do spraw rozwoju regionalnego				
242223 Specjalista do spraw planowania strategicznego				
242232 specjalista do spraw obsługi projektów i programów				

Lp.	Nazwa zawodu ocenianego w Barometrze	Zawody z Klasyfikacji Zawodów i Specjalności (podkategorie do zawodów ocenianych w Barometrze)
19	technicy ekonomiści	331403 technik ekonomista (s)
20	windykatorzy	421402 poborca skarbowy
		421403 windykator
		421490 pozostali windykatorzy i pokrewni
BRANŻA OCHRONY I BEZPIECZEŃSTWA		
21	pracownicy ochrony fizycznej	214911 inżynier systemów zabezpieczeń technicznych osób i mienia
		311920 technik systemów zabezpieczeń technicznych osób i mienia
		341101 detektyw prywatny
		541307 pracownik ochrony fizycznej
		541315 technik ochrony fizycznej osób i mienia (s)
		541316 operator kontroli bezpieczeństwa
		541317 pracownik obsługi monitoringu
		541390 pozostali pracownicy ochrony osób i mienia
		541903 ratownik górski
		541904 ratownik morski
		541905 ratownik pokładowy
		541906 ratownik wodny
		541990 pozostali pracownicy usług ochrony gdzie indziej niesklasyfikowani
		0110 oficerowie zawodowych sił zbrojnych
		0210 podoficerowie zawodowych sił zbrojnych
		0310 szeregowi zawodowi Sił Zbrojnych
		3355 policjanci
3356 funkcjonariusze służby więziennej		
3357 funkcjonariusze służb specjalnych		
5411 strażacy		
5412 strażnicy w zakładach dla nieletnich		
214910 inżynier pożarnictwa		
261911 analityk kryminalny		
263206 kryminolog		
22	pracownicy służb mundurowych	311919 technik pożarnictwa (s)
		335101 funkcjonariusz celny
		335102 funkcjonariusz straży granicznej
		335104 funkcjonariusz Służby Celno- Skarbowej
		335190 pozostali funkcjonariusze celni i ochrony granic
		335909 inspektor Inspekcji Transportu Drogowego
		541301 funkcjonariusz Służby Ochrony Państwa
		541312 strażnik gminny / miejski
		541313 strażnik straży marszałkowskiej
		541314 funkcjonariusz straży ochrony kolei
		541907 strażnik leśny
		541908 strażnik łowiecki
541909 strażnik rybacki		

Lp.	Nazwa zawodu ocenianego w Barometrze	Zawody z Klasyfikacji Zawodów i Specjalności (podkategorie do zawodów ocenianych w Barometrze)
BRANŻA KULTURALNO-SPOŁECZNA		
23	animatory kultury i organizatorzy imprez	3332 organizatorzy konferencji i imprez 235911 pedagog animacji kulturalnej 342311 animator rekreacji i organizacji czasu wolnego 343901 animator kultury
24	archiwiści i muzealnicy	2621 archiwiści i muzealnicy 4414 technicy archiwiści i pokrewni
25	bibliotekoznawcy, bibliotekarze i specjaliści informacji naukowej	3433 pracownicy bibliotek, galerii, muzeów, informacji naukowej i pokrewni 4411 pomocnicy biblioteczni 235904 nauczyciel bibliotekarz 262203 bibliotekoznawca 262204 broker informacji (researcher) 262206 specjalista informacji naukowej, technicznej i ekonomicznej 262207 specjalista zarządzania informacją 262208 specjalista zarządzania dokumentacją 262290 pozostali bibliotekoznawcy i specjaliści zarządzania informacją
26	dziennikarze i redaktorzy	2642 dziennikarze 262205 menedżer zawartości serwisów internetowych 264104 redaktor wydawniczy 264190 pozostali literaci i inni autorzy tekstów 265690 pozostali prezenterzy radiowi, telewizyjni i pokrewni 265902 bloger / vloger 441302 korektor tekstu 441390 pozostali kodowacze, korektorzy i pokrewni
27	instruktorzy rekreacji i sportu	235501 instruktor amatorskiego ruchu artystycznego 235502 instruktor tańca 342201 instruktor sportu 342202 instruktor sportu osób niepełnosprawnych 342207 trener sportu 342290 pozostali trenerzy, instruktorzy i działacze sportowi 342301 instruktor fitness 342302 instruktor gimnastyki korekcyjnej 342303 instruktor jazdy konnej 342304 instruktor odnowy biologicznej 342305 instruktor rekreacji ruchowej 342306 instruktor rytmiki 342307 instruktor sportów siłowych 342308 instruktor sportów ekstremalnych 342309 instruktor sztuki walki 342310 pracownik do spraw kultury fizycznej i sportu 342390 pozostali instruktorzy fitness i rekreacji ruchowej

Lp.	Nazwa zawodu ocenianego w Barometrze	Zawody z Klasyfikacji Zawodów i Specjalności (podkategorie do zawodów ocenianych w Barometrze)
		242101 administrator produkcji filmowej 265106 scenograf 311908 technik akustyk 343902 asystent kierownika produkcji filmowej i telewizyjnej (s) 343903 garderobiana 343904 inspicjent 343909 oświetlacz filmowy 343910 pirotechnik 343911 technik teatralny 343912 realizator światła 343913 rekwizytor 343914 specjalista do spraw scenariusza i kontynuacji w filmie (Continuity and Script Supervisor) 343915 sufler 343918 charakteryzator 343919 administrator produkcji filmowej i telewizyjnej (s) 343990 pozostali średni personel w zakresie działalności artystycznej i kulturalnej gdzie indziej niesklasyfikowany
28	personel związany z produkcją filmową, teatralną, telewizyjną i radiową	352101 asystent operatora dźwięku 352102 asystent operatora obrazu 352103 asystent techniczny realizatora dźwięku 352104 asystent techniczny realizatora programu 352105 imitator efektów dźwiękowych 352106 kinooperator 352107 mikser dźwięku 352108 mikser obrazu 352109 montażysta dźwięku 352110 montażysta obrazu 352111 operator dźwięku 352112 operator kamery 352113 operator sprzętu zdjęciowego (wózkarz) 352114 operator radiowych urządzeń transmisyjnych 352115 operator telewizyjnych urządzeń transmisyjnych 352116 realizator dźwięku 352117 realizator filmu wideo (wideofilmowiec) 352118 realizator rekonstrukcji dźwięku 352119 technik dźwięku 352120 technik realizacji dźwięku 352121 technik urządzeń audiowizualnych 352122 technik realizacji nagrań i nagłośnień 352123 technik realizacji nagrań (s) 352124 technik realizacji nagłośnień (s) 352190 pozostali operatorzy urządzeń do rejestracji i transmisji obrazu i dźwięku

Lp.	Nazwa zawodu ocenianego w Barometrze	Zawody z Klasyfikacji Zawodów i Specjalności (podkategorie do zawodów ocenianych w Barometrze)
29	specjaliści nauk humanistycznych	2633 filozofowie, historycy i politolodzy
		242224 specjalista do spraw stosunków międzynarodowych
		263201 archeolog
		263202 etnograf
		263203 kulturoznawca
		263205 antropolog
		263207 religioznawca
		263290 pozostali archeolodzy, socjolodzy i specjaliści dziedzin pokrewnych
		264101 Edytor materiałów źródłowych

BRANŻA EDUKACYJNA

30	asystenci w edukacji	5312 Asystenci nauczycieli
31	instruktorzy nauki jazdy	5165 instruktorzy nauki jazdy
		235903 egzaminator osób ubiegających się o uprawnienia do kierowania pojazdem
32	nauczyciele nauczania wczesnoszkolnego	234101 nauczyciel edukacji wczesnoszkolnej
33	nauczyciele praktycznej nauki zawodu	232001 nauczyciel praktycznej nauki zawodu 235905 instruktor praktycznej nauki zawodu
34	nauczyciele przedmiotów ogólnokształcących i języków obcych	2330 nauczyciele szkół ponadpodstawowych (z wyjątkiem nauczycieli kształcenia zawodowego)
		2353 lektorzy języków obcych
		234102 nauczyciel przedmiotu w szkole podstawowej
		234190 pozostali nauczyciele szkół podstawowych
35	nauczyciele przedmiotów zawodowych	232002 nauczyciel przedmiotów zawodowych artystycznych
		232003 nauczyciel przedmiotów teoretycznych zawodowych
		232090 pozostali nauczyciele kształcenia zawodowego
36	nauczyciele przedszkoli	234201 nauczyciel przedszkola
		234202 nauczyciel innych form wychowania przedszkolnego
37	nauczyciele szkół specjalnych i oddziałów integracyjnych	2352 nauczyciele pracujący z osobami o specjalnych potrzebach edukacyjnych
38	pedagodzy i nauczyciele wspierający	235101 andragog
		235909 nauczyciel specjalista terapii pedagogicznej
		235912 pedagog szkolny
		235919 pedagog specjalny
		235921 pedagog
		235922 pedagog mediów
39	pozostali specjaliści edukacji	2354 nauczyciele muzyki w placówkach pozaszkolnych
		2356 instruktorzy technologii informatycznych
		234290 pozostali specjaliści do spraw wychowania małego dziecka
		235102 ewaluator programów edukacji

Lp.	Nazwa zawodu ocenianego w Barometrze	Zawody z Klasyfikacji Zawodów i Specjalności (podkategorie do zawodów ocenianych w Barometrze)
39	pozostali specjaliści edukacji	235103 metodyk edukacji na odległość
		235104 metodyk technologii informacyjnych i komunikacyjnych
		235105 nauczyciel doradca metodyczny
		235106 nauczyciel konsultant
		235109 wizytator
		235190 pozostali wizytatorzy i specjaliści metod nauczania
		235503 nauczyciel sztuki w placówkach pozaszkolnych
		235590 pozostali nauczyciele sztuki w placówkach pozaszkolnych
		235901 dydaktyk multimedialny
		235902 egzaminator on-line
		235907 nauczyciel nauczania na odległość
		235910 nauczyciel w placówkach pozaszkolnych
		235913 specjalista do spraw zarządzania w oświacie
		235915 wykładowca na kursach (edukator, trener)
		235917 korepetytor
		235918 nauczyciel domowy
		235920 trener osobisty (coach, mentor, tutor)
235990 pozostali specjaliści nauczania i wychowania gdzie indziej niesklasyfikowani		
40	wychowawcy w placówkach oświatowych i opiekuńczych	235914 wychowawca w placówkach oświatowych, wsparcia dziennego, wychowawczych i opiekuńczych oraz instytucjach pieczy zastępczej
		235916 animator czasu wolnego młodzieży (pracownik młodzieżowy)
		263506 wychowawca w jednostkach penitencjarnych

BRANŻA MEDYCZNO-OPIEKUŃCZA

41	dentyści	2261 lekarze dentyści bez specjalizacji, w trakcie specjalizacji lub ze specjalizacją I stopnia
		2262 lekarze dentyści specjaliści (ze specjalizacją II stopnia lub tytułem specjalisty)
42	diagności laboratoryjni medyczni	2271 diagności laboratoryjni bez specjalizacji lub w trakcie specjalizacji
		2272 diagności laboratoryjni specjaliści
43	farmaceuci	3212 Technicy analityki medycznej
		2281 farmaceuci bez specjalizacji lub w trakcie specjalizacji
		2282 farmaceuci specjaliści
		3213 technicy farmaceutyczni
		229904 osoba wykwalifikowana w przemyśle farmaceutycznym
		312205 mistrz produkcji w przemyśle farmaceutycznym
44	fizjoterapeuci i masażyści	2292 fizjoterapeuci
		3254 technicy fizjoterapii i masażyści
45	lekarze	2211 lekarze bez specjalizacji, w trakcie specjalizacji lub ze specjalizacją I stopnia
		2212 lekarze specjaliści (ze specjalizacją II stopnia lub tytułem specjalisty)
		134207 lekarz ordynator oddziału
		229915 pediatra

Lp.	Nazwa zawodu ocenianego w Barometrze	Zawody z Klasyfikacji Zawodów i Specjalności (podkategorie do zawodów ocenianych w Barometrze)
46	logopedzi i audiofonolodzy	2294 audiofonolodzy i logopedzi 235906 nauczyciel logopeda
47	operatorzy aparatury medycznej	3211 operatorzy aparatury medycznej 229911 specjalista radiofarmacji 229912 specjalista inżynierii medycznej 229913 elektroradiolog 311409 technik elektroniki medycznej 311411 technik elektroniki i informatyki medycznej (s) 311902 monter urządzeń medycznych
48	opiekunki dziecięce	5311 opiekunowie dziecięcy 325905 opiekunka dziecięca (s)
49	opiekunowie osoby starszej lub z niepełnosprawnością	5162 osoby do towarzystwa 5322 pracownicy domowej opieki osobistej 341201 asystent osoby niepełnosprawnej (s) 341202 opiekun osoby starszej (s) 341203 opiekun w domu pomocy społecznej (s) 341204 opiekunka środowiskowa (s) 532102 opiekun medyczny (s) 325901 felczer 532190 pozostali pomocniczy personel medyczny 532904 sanitariusz szpitalny 532905 zabiegowy balneologiczny 532906 asystentka kobiety w czasie ciąży i porodu (doula) 532990 pozostali pracownicy opieki osobistej w ochronie zdrowia i pokrewni gdzie indziej niesklasyfikowani
50	opiekunowie wspomagający opiekę nad pacjentem	2295 optometryści 3253 optycy okularowi 214928 inżynier optyk 321401 protetyk słuchu (s) 321403 technik ortopeda (s) 325906 ortoptystka (s) 731105 ortopeda mechanik 753701 bandażysta ortopedyczny
51	optycy i pracownicy wytwarzający protezy	2221 pielęgniarki bez specjalizacji lub w trakcie specjalizacji 2222 pielęgniarki z tytułem specjalisty 2231 położne bez specjalizacji lub w trakcie specjalizacji 2232 położne z tytułem specjalisty 134205 pielęgniarka oddziałowa 134206 położna oddziałowa 325902 higienistka szkolna
52	pielęgniarki i położne	3251 asystenci dentystyczni 229914 specjalista do spraw techniki dentystycznej 321402 technik dentystyczny (s) 321490 pozostali technicy medyczni i dentystyczni 532902 pomoc dentystyczna
53	pracownicy ds. techniki dentystycznej	

Lp.	Nazwa zawodu ocenianego w Barometrze	Zawody z Klasyfikacji Zawodów i Specjalności (podkategorie do zawodów ocenianych w Barometrze)
54	pracownicy socjalni i mediatorzy	263501 kurator sądowy 263502 mediator 263503 specjalista poradnictwa psychospołecznego i rodzinnego 263504 specjalista pracy socjalnej 263505 specjalista resocjalizacji 263507 mediator sądowy 263508 koordynator rodzinnej pieczy zastępczej 263509 specjalista do spraw adopcji 263511 specjalista do spraw ochrony praw dziecka i rodziny 263590 pozostali specjaliści do spraw społecznych 341205 pracownik socjalny 341207 asystent rodziny 341208 pracownik do spraw street workingu (street worker) 341290 pozostali pracownicy wsparcia rodziny, pomocy społecznej i pracy socjalnej
55	praktykujący niekonwencjonalne metody terapii	323001 akupunkturzysta 323002 bioenergoterapeuta 323003 masażysta 323004 chiropraktyk 323005 homeopata 323009 naturopata 323010 osteopata 323011 refleksolog 323012 ziołarz-fitoterapeuta 323090 pozostali praktykujący niekonwencjonalne lub komplementarne metody terapii 516901 radiesteta 3252 środowiskowi pracownicy ochrony zdrowia 229905 psychoterapeuta 229906 specjalista psychoterapii uzależnień 229907 specjalista terapii uzależnień 229909 psychoonkolog 229910 psychotraumatolog 235908 nauczyciel psycholog 263401 psycholog 263402 psycholog biznesu 263403 psycholog kliniczny 263404 psycholog organizacji 263405 psycholog sportowy 263406 psycholog wychowawczy 263407 specjalista do spraw uzależnień od mediów cyfrowych 263408 grafolog 263490 pozostali psycholodzy i pokrewni 323006 instruktor hipoterapii 323007 kynoterapeuta (dogoterapeuta) 323008 Muzykoterapeuta 323013 arteterapeuta 325903 instruktor terapii uzależnień 325907 terapeuta zajęciowy (s)
56	psycholodzy i terapeuci	

Lp.	Nazwa zawodu ocenianego w Barometrze	Zawody z Klasyfikacji Zawodów i Specjalności (podkategorie do zawodów ocenianych w Barometrze)
57	ratownicy medyczni	2240 specjaliści do spraw ratownictwa medycznego 3256 ratownicy medyczni
58	specjaliści zdrowia publicznego	229102 specjalista promocji zdrowia i edukacji zdrowotnej 229104 specjalista zdrowia publicznego 229105 specjalista zdrowia środowiskowego 229916 profilaktyk
		229990 pozostali specjaliści ochrony zdrowia gdzie indziej niesklasyfikowani 242226 specjalista organizacji i zarządzania w ochronie zdrowia 325904 koordynator pobierania i przeszczepiania tkanek i narządów 325990 pozostali średni personel do spraw zdrowia gdzie indziej niesklasyfikowany

BRANŻA BUDOWLANA

59	architekci i urbaniści	214907 inżynier gospodarki przestrzennej 214927 inżynier akustyk
		216101 architekt 216190 pozostali architekci 216403 urbanista
60	architekci krajobrazu	2162 architekci krajobrazu 314202 technik architektury krajobrazu (s)
61	betoniarze i zbrojarze	7114 betoniarze, betoniarze zbrojarze i pokrewni
62	brukarze	711205 brukarz
63	cieśle i stolarze budowlani	711501 cieśla (s) 711502 cieśla szalunkowy 711503 stolarz budowlany 711590 pozostali cieśle i stolarze budowlani
		7121 dekarze 311221 technik dekarstwa (s)
64	dekarze i blacharze budowlani	721301 blacharz (s) 721302 blacharz budowlany 721303 blacharz izolacji przemysłowych 721390 pozostali blacharze
		242211 inspektor nadzoru budowlanego
65	inspektorzy nadzoru budowlanego	311211 inspektor budowlany 311212 inspektor budowy dróg 311213 inspektor budowy mostów
		2142 inżynierowie budownictwa 214912 inżynier technologii betonów
67	inżynierowie inżynierii środowiska	2143 inżynierowie inżynierii środowiska 229101 inspektor dozoru jądowego
68	kamieniarze	7113 robotnicy obróbki kamienia 811408 pilarz kamienia 811409 szlifierz kamienia
		132301 kierownik budowy

Lp.	Nazwa zawodu ocenianego w Barometrze	Zawody z Klasyfikacji Zawodów i Specjalności (podkategorie do zawodów ocenianych w Barometrze)
70	monterzy instalacji budowlanych	7126 hydraulicy i monterzy rurociągów 7127 monterzy i konserwatorzy instalacji klimatyzacyjnych i chłodniczych 7214 robotnicy przygotowujący i wznoszący konstrukcje metalowe 7215 takielarze i monterzy konstrukcji linowych
		311910 technik budownictwa okrętowego 311942 technik budowy jednostek pływających (s) 711906 monter konstrukcji targowo-wystawienniczych (s) 721304 blacharz lotniczy 721305 blacharz okrętowy
71	monterzy konstrukcji metalowych	712501 monter / składacz okien 712502 szklarz 712503 szklarz budowlany
		712504 szklarz pojazdów 712506 monter szkła budowlanego 712590 pozostali szklarze 754902 monter żaluzji
72	monterzy okien i szklarze	7123 tynkarze i pokrewni 7124 monterzy izolacji 711201 monter kamiennych elementów budowlanych 711202 murarz 711203 zdun (s) 711204 murarz-tynkarz (s) 711290 pozostali murarze i pokrewni
		8342 operatorzy sprzętu do robót ziemnych i urządzeń pokrewnych
73	murarze i tynkarze	216102 architekt wnętrz 216603 ilustrator 265102 artysta grafik 265103 artysta malarz 265104 artysta rzeźbiarz 265105 konserwator dzieł sztuki 265107 konserwator zabytków architektury 265190 pozostali artyści plastycy
		311224 technik aranżacji wnętrz (s) 343201 dekorator sklepów 343202 dekorator wnętrz 343204 plastyk (s) 343205 technik sztukatorstwa i kamieniarstwa artystycznego 343290 pozostali plastycy, dekoratorzy wnętrz i pokrewni
74	operatorzy i mechanicy sprzętu do robót ziemnych	311206 technik drogownictwa 311207 technik dróg i mostów kolejowych
		311215 mostowniczy 311216 technik budowy dróg (s) 311217 technik dróg kolejowych i obiektów inżynierskich 311220 technik budownictwa kolejowego (s)
75	plastycy, dekoratorzy wnętrz i konserwatorzy zabytków	311206 technik drogownictwa 311207 technik dróg i mostów kolejowych
		311215 mostowniczy 311216 technik budowy dróg (s) 311217 technik dróg kolejowych i obiektów inżynierskich 311220 technik budownictwa kolejowego (s)
76	pracownicy ds. budownictwa drogowego i kolejowego	311206 technik drogownictwa 311207 technik dróg i mostów kolejowych
		311215 mostowniczy 311216 technik budowy dróg (s) 311217 technik dróg kolejowych i obiektów inżynierskich 311220 technik budownictwa kolejowego (s)

Lp.	Nazwa zawodu ocenianego w Barometrze	Zawody z Klasyfikacji Zawodów i Specjalności (podkategorie do zawodów ocenianych w Barometrze)	Lp.	Nazwa zawodu ocenianego w Barometrze	Zawody z Klasyfikacji Zawodów i Specjalności (podkategorie do zawodów ocenianych w Barometrze)
			BRANŻA ELEKTRO-ENERGETYCZNA		
76	pracownicy ds. budownictwa drogowego i kolejowego	312301 mistrz produkcji w budownictwie drogowym 312302 mistrz produkcji w budownictwie kolejowym 312303 mistrz produkcji w budownictwie mostowym 711603 monter nawierzchni kolejowej (s) 711606 układacz nawierzchni drogowych 711690 pozostali robotnicy budowy dróg 931205 pomocniczy robotnik drogowy 931206 pomocniczy robotnik mostowy			2152 inżynierowie elektronicy 214903 inżynier automatyki i robotyki 214904 inżynier awionik 214908 inżynier kliniczny 311402 instalator systemów alarmowych 311403 instalator systemów alarmowych przeciwkradzieżowych 311404 instalator systemów telewizji przemysłowej 311406 projektant systemów alarmowych
77	pracownicy robót wykończeniowych w budownictwie	7122 posadzkarze, parkieciarze i glazurnicy 7129 robotnicy budowlani robót wykończeniowych i pokrewni gdzie indziej niesklasyfikowani 7131 malarze budowlani i pokrewni 311219 technik robót wykończeniowych w budownictwie (s)	80	elektronicy, automatycy i robotycy	311408 technik elektroniki (s) 311410 technik mechatroniki (s) 311412 technik szerokopasmowej komunikacji elektronicznej (s) 311413 technik robotyki (s) 311490 pozostali technicy elektronicy i pokrewni 311909 technik automatyki (s) 312204 mistrz produkcji w przemyśle elektronicznym 313903 operator robotów i manipulatorów przemysłowych 313904 operator zautomatyzowanej linii produkcyjnej 313905 operator drukarek 3D 315316 technik awionik (s)
78	robotnicy budowlani	7111 monterzy konstrukcji budowlanych i konserwatorzy budynków 7117 monterzy budownictwa wodnego 7133 robotnicy czyszczący konstrukcje budowlane i pokrewni 9313 robotnicy wykonujący prace proste w budownictwie ogólnym 711901 monter dekoracji 711902 monter reklam 711903 monter rusztowań 711904 robotnik rozbiórki budowli 711905 monter ogrodzeń 711990 pozostali robotnicy budowlani robót stanu surowego i pokrewni gdzie indziej niesklasyfikowani			3113 technicy elektrycy 3131 operatorzy urządzeń energetycznych 7411 elektrycy budowlani i pokrewni 7412 elektromechanicy i elektromonterzy 7413 monterzy linii elektrycznych 8212 monterzy sprzętu elektrycznego 311905 operator reaktora 311930 technik urządzeń i systemów energetyki odnawialnej (s) 313202 maszynista chłodni 313203 maszynista sprężarek 313205 operator (maszynista) stacji pomp
		311201 kosztorysant budowlany 311202 laborant budowlany 311203 technik architekt 311204 technik budownictwa (s) 311205 technik budownictwa wodnego (s) 311208 technik inżynierii środowiska i melioracji (s) 311209 technik urządzeń sanitarnych 311210 technik renowacji elementów architektury (s) 311218 technik inżynierii sanitarnej (s) 311222 technik montażu i automatyki stolarki budowlanej (s) 311223 technik obsługi przemysłu targowo-wystawienniczego (s) 311290 pozostali technicy budownictwa 311608 technik izolacji przemysłowych (s) 311913 technik gazownictwa (s) 311923 technik technologii materiałów budowlanych 311929 technik chłodnictwa i klimatyzacji (s) 312304 mistrz produkcji w budownictwie ogólnym 312305 mistrz produkcji w budownictwie przemysłowym 312306 mistrz produkcji w budownictwie wodnym 312390 pozostali mistrzowie produkcji w budownictwie	81	elektrycy i energetycy	2151 inżynierowie elektrycy 214906 inżynier energetyki 214933 zarządca energią
79	technicy budownictwa		82	inżynierowie elektrycy i energetycy	8213 monterzy sprzętu elektronicznego 742102 monter-elektronik 742103 monter-elektronik – aparatura medyczna 742104 monter-elektronik – aparatura pomiarowa 742105 monter-elektronik – elektroniczne instrumenty muzyczne 742106 monter-elektronik – elektroniczny sprzęt sygnalizacyjny i systemy sygnalizacyjne 742108 monter-elektronik – naprawa sprzętu audiowizualnego 742110 monter-elektronik – układy elektroniczne automatyki przemysłowej
			83	monterzy elektronicy	

Lp.	Nazwa zawodu ocenianego w Barometrze	Zawody z Klasyfikacji Zawodów i Specjalności (podkategorie do zawodów ocenianych w Barometrze)
83	monterzy elektronycy	742113 monter / konserwator urządzeń zabezpieczeń technicznych osób i mienia
		742114 monter mechatronik
		742115 monter urządzeń sterowania ruchem pociągów metra
		742116 monter urządzeń zdalnego sterowania i kontroli dyspozytorskiej metra
		742117 elektronik (s)
		742118 mechatronik (s)
		742119 serwisant urządzeń biurowych
		742190 pozostali monterzy elektronycy i serwisanci urządzeń elektronycznych
		742201 monter instalacji i urządzeń telekomunikacyjnych (telemonter)
		742202 monter sieci i urządzeń telekomunikacyjnych (s)
		742203 monter sieci telekomunikacyjnych
		742204 monter-elektronik – instalacja anten
		742205 monter-elektronik – sprzęt komputerowy
		742206 monter-elektronik – urządzenia radiokomunikacyjne
742207 monter-elektronik – urządzenia radiowo-telewizyjne		
742290 pozostali monterzy i serwisanci instalacji i urządzeń teleinformatycznych		

BRANŻA INFORMATYCZNA

84	administratorzy stron internetowych	262202 analitycy ruchu na stronach internetowych
		351401 administrator stron internetowych
		351403 pracownik pozycjonowania stron internetowych
85	analitycy, testerzy i operatorzy systemów komputerowych	351404 projektant stron internetowych (webmaster)
		2511 analitycy systemów komputerowych
		2519 analitycy systemów komputerowych i programiści gdzie indziej niesklasyfikowani
		3513 operatorzy sieci i systemów komputerowych
		213109 bioinformatyk
		351101 operator bezprzewodowych sieci komputerowych
		351102 operator komputerowych urządzeń peryferyjnych
		351402 administrator systemów poczty elektronycznej
		413102 operator aplikacji komputerowych
		216601 grafik komputerowy dtp
		216602 grafik komputerowy multimediów
		216604 projektant grafiki
		216605 projektant grafiki stron internetowych
		216606 specjalista do spraw animacji multimedialnej
216690 pozostali projektanci grafiki i multimediów		
86	graficy komputerowi	343920 technik animacji filmowej (s)
		2512 specjaliści do spraw oprogramowania
		2513 projektanci aplikacji sieciowych i multimediów
87	programiści	2514 programiści aplikacji

Lp.	Nazwa zawodu ocenianego w Barometrze	Zawody z Klasyfikacji Zawodów i Specjalności (podkategorie do zawodów ocenianych w Barometrze)
88	specjaliści ds. baz danych i sieci komputerowych	2521 projektanci i administratorzy baz danych
		2522 administratorzy systemów komputerowych
89	specjaliści telekomunikacji	2523 specjaliści do spraw sieci komputerowych
		2529 specjaliści do spraw baz danych i sieci komputerowych gdzie indziej niesklasyfikowani
		2153 inżynierowie telekomunikacji
90	technicy informatycy	3522 operatorzy urządzeń telekomunikacyjnych
		214926 specjalista monitoringu systemów zabezpieczeń technicznych osób i mienia
		214934 inżynier inżynierii kosmicznej i satelitarnej
		3512 technicy wsparcia informatycznego i technicznego
		351103 technik teleinformatyk (s)
		351190 pozostali operatorzy urządzeń teleinformatycznych
		351406 technik programista (s)
		351490 pozostali technicy sieci internetowych
		742208 serwisant sprzętu komputerowego

BRANŻA MECHANICZNO-MOTORYZACYJNA

91	blacharze i lakiernicy samochodowi	713203 lakiernik samochodowy (s)
		721306 blacharz samochodowy (s)
92	diagności samochodowi	214930 rzeczoznawca samochodowy
		311501 diagnosta uprawniony do wykonywania badań technicznych pojazdów
		311503 kontroler stanu technicznego pojazdów
93	mechanicy pojazdów samochodowych	7231 mechanicy pojazdów samochodowych
		311513 technik pojazdów samochodowych (s)
		311519 technik elektromobilności (s)
		312207 mistrz produkcji w przemyśle samochodowym
94	mechanicy-monterzy maszyn, urządzeń i instrumentów	7234 mechanicy rowerów i pokrewni
		8211 monterzy maszyn i urządzeń mechanicznych
		311903 korektor i stroiciel instrumentów muzycznych
		311914 technik instrumentów muzycznych
		311933 stroiciel fortepianów i pianin
		311934 technik budowy fortepianów i pianin
		311945 technik budowy i strojenia fortepianów i pianin (s)
		723301 mechanik / konserwator urządzeń do napełniania i opróżniania zbiorników
		723302 mechanik / konserwator urządzeń dźwignicowych
		723303 mechanik maszyn i urządzeń budowlanych i melioracyjnych
		723304 mechanik maszyn i urządzeń do obróbki metali
723305 mechanik maszyn i urządzeń górnictwa odkrywkowego		
723306 mechanik maszyn i urządzeń górnictwa podziemnego		
723307 mechanik maszyn i urządzeń przemysłowych		

Lp.	Nazwa zawodu ocenianego w Barometrze	Zawody z Klasyfikacji Zawodów i Specjalności (podkategorie do zawodów ocenianych w Barometrze)	Lp.	Nazwa zawodu ocenianego w Barometrze	Zawody z Klasyfikacji Zawodów i Specjalności (podkategorie do zawodów ocenianych w Barometrze)		
94	mechanicy-monterzy maszyn, urządzeń i instrumentów	723308 mechanik maszyn rolniczych	96	technicy mechanicy	315318 mechanik lotniczy obsługi technicznej		
		723309 mechanik maszyn szwalniczych			315501 technik urządzeń ruchu lotniczego		
		723310 mechanik-monter maszyn i urządzeń (s)			723201 mechanik płatowców		
		723312 mechanik silników spalinowych			723202 mechanik silników lotniczych		
		723313 mechanik taboru kolejowego			723203 mechanik wyposażenia lotniczego statków powietrznych		
		723314 monter-instalator urządzeń technicznych w budownictwie wiejskim			723290 pozostali mechanicy statków powietrznych i pokrewni		
		723318 mechanik pojazdów kolejowych (s)					
		723390 pozostali mechanicy maszyn i urządzeń rolniczych i przemysłowych					
		731102 mechanik automatyki przemysłowej i urządzeń precyzyjnych					
		731103 mechanik precyzyjny (s)					
		731104 optyk-mechanik (s)					
		731106 zegarmistrz (s)					
		731107 automatyk (s)					
		731190 pozostali mechanicy precyzyjni					
		731202 monter fortepianów i pianin					
		731205 monter instrumentów muzycznych					
		731207 organomistrz					
		731208 korektor (naprawiacz) instrumentów muzycznych					
		731290 pozostali monterzy instrumentów muzycznych					
		95			specjaliści mechanicy	932908 pomocnik mechanika	BRANŻA TSL (TRANSPORT-SPEDYCJA-LOGISTYKA)
2144 inżynierowie mechanicy	97		kierowcy autobusów	833101 kierowca autobusu			
214931 technolog – programista obrabiarek				833102 kierowca trolejbusu			
214990 Pozostali inżynierowie gdzie indziej niesklasyfikowani				833190 pozostali kierowcy autobusów i motorniczowie tramwajów			
311504 technik mechanik (s)				98		kierowcy samochodów ciężarowych i ciągników siodłowych	8332 kierowcy samochodów ciężarowych
311505 technik mechanik budowy środków transportu							832201 kierowca mechanik (s)
311506 technik mechanik eksploatacji środków transportu				99		kierowcy samochodów osobowych	832203 kierowca samochodu osobowego
311508 technik mechanik maszyn i urządzeń							832204 przewoźnik osób
311509 technik mechanik obróbki skrawaniem							832205 taksówkarz
311510 technik mechanik precyzyjny							832206 kierowca pojazdu uprzywilejowanego
311511 technik mechanik urządzeń przemysłowych		100		kurierzy i listonosze	832290 pozostali kierowcy samochodów osobowych i dostawczych		
311512 technik mechanizacji rolnictwa	441202 kurier						
311515 technik mechanizacji rolnictwa i agrotechniki (s)	101	magazynierzy	441203 listonosz				
311518 technik pojazdów kolejowych (s)			441290 pozostali listonosze i pokrewni				
311590 pozostali technicy mechanicy			8344 kierowcy operatorzy wózków jezdniowych				
311907 serwisant urządzeń medycznych			432102 inwentaryzator				
311939 technik konserwator urządzeń dźwigowych			432103 magazynier				
311940 technik urządzeń dźwigowych (s)			432104 pracownik punktu skupu				
312203 mistrz produkcji w przemyśle elektromaszynowym			432105 pracownik sortowania przesyłek i towarów				
315301 mechanik pokładowy			432106 magazynier-logistik (s)				
315317 technik mechanik lotniczy (s)			432190 pozostali magazynierzy i pokrewni				
			102	marynarze, pracownicy obsługi statków i portów	515102 intendent		
	532901 pomoc apteczna						
	3151 pracownicy służb technicznych żeglugi						
	8350 marynarze i pokrewni (z wyłączeniem sił zbrojnych)						
	315202 bosman portu						
	315203 inspektor bezpieczeństwa żeglugi						
	315204 kapitan portu morskiego						
	315205 kapitan statku morskiego						
	315206 kapitan żeglugi śródlądowej						
	315207 kapitan żeglugi przybrzeżnej						
	315208 oficer pokładowy						
	315209 oficer portu						
	315210 obserwator radarowy żeglugi śródlądowej						
	315211 pilot morski						
	315212 pilot żeglugi śródlądowej						
	315214 technik nawigator morski (s)						
	315216 technik żeglugi śródlądowej (s)						
	315217 szyper						
	315290 pozostali oficerowie pokładowi, piloci żeglugi i pokrewni						
	511102 steward statku morskiego						
	723311 mechanik okrętowy						

Lp.	Nazwa zawodu ocenianego w Barometrze	Zawody z Klasyfikacji Zawodów i Specjalności (podkategorie do zawodów ocenianych w Barometrze)
		723316 motorzysta wachtowy
		723317 marynarz motorzysta żeglugi śródlądowej
103	maszyniści	8311 maszyniści kolejowi i metra 833103 kierujący tramwajem (motorniczy)
104	operatorzy urządzeń dźwigowo-transportowych	8343 maszyniści i operatorzy maszyn i urządzeń dźwigowo-transportowych i pokrewni
105	pracownicy obsługi ruchu lotniczego	3154 kontrolerzy ruchu lotniczego i personel pokrewny 315302 nawigator lotniczy 315305 operator tankowania statków powietrznych 315306 pilot balonowy 315308 pilot samolotowy zawodowy / liniowy 315309 pilot sterowcowy zawodowy 315310 pilot szybowcowy 315311 pilot śmigłowiec zawodowy / liniowy 315312 pilot wiatrakowcowy zawodowy 315314 skoczek spadochronowy 315319 pilot pionowzlotu 315390 pozostali piloci statków powietrznych i personel pokrewny 511101 stewardesa / steward 511190 pozostali stewardzi 723204 układacz - konserwator spadochronów 821907 składacz sprzętu spadochronowego 5112 konduktorzy i pokrewni 8312 dyżurni ruchu, manewrowi i pokrewni
106	pracownicy obsługi ruchu szynowego	214920 kontroler kolejowy 311401 diagnosta kolejowy 311407 technik automatyk sterowania ruchem kolejowym (s) 311928 technik transportu kolejowego (s) 432304 odprawiacz pociągów 432305 konstruktor rozkładów jazdy 711602 dróżnik obchodowy 711605 toromistrz 742101 automatyk sterowania ruchem kolejowym
107	pracownicy poczty	421101 asystent usług pocztowych 421105 kontroler pocztowy 421108 technik usług pocztowych i finansowych (s) 441201 ekspedient pocztowy
		3331 spedytorzy i pokrewni
		214104 inżynier zaopatrzenia, transportu i magazynowania
		214917 inżynier transportu drogowego
108	spedytorzy i logistycy	214918 inżynier transportu kolejowego 216401 inżynier ruchu drogowego 216402 inżynier ruchu kolejowego 216490 pozostali urbaniści i inżynierowie ruchu drogowego 242105 organizator transportu drogowego

Lp.	Nazwa zawodu ocenianego w Barometrze	Zawody z Klasyfikacji Zawodów i Specjalności (podkategorie do zawodów ocenianych w Barometrze)
		242108 specjalista do spraw logistyki
		242115 specjalista do spraw przewozów intermodalnych
		242205 doradca do spraw bezpieczeństwa w transporcie towarów niebezpiecznych
		242221 specjalista do spraw organizacji i rozwoju transportu
109	spedytorzy i logistycy	311927 technik transportu drogowego (s) 432302 dyspozytor transportu samochodowego 432303 ekspedytor 432390 pozostali pracownicy do spraw transportu
109	zaopatrzeniowcy i dostawcy	3323 zaopatrzeniowcy 8321 kierowcy motocykli 9331 prowadzący pojazdy napędzane siłą mięśni 9332 prowadzący pojazdy ciągnięte przez zwierzęta 832202 kierowca samochodu dostawczego 962103 dostawca potraw 962105 goniec

BRANŻA PRODUKCYJNO-PRZETWÓRCZA

110	ceramicy	8181 operatorzy urządzeń do produkcji wyrobów szklanych i ceramicznych 311921 technik technologii ceramicznej 311944 technik ceramik (s) 731401 ceramik wyrobów ceramiki budowlanej 731402 ceramik wyrobów użytkowych i ozdobnych 731403 formowacz ściernic 731404 formowacz wyrobów ceramicznych 731405 garncarz 731406 modelarz odlewnik gipsowych form roboczych 731407 odlewnik wyrobów ceramicznych 731408 sortowacz-brakarz ceramiki 731409 szklwierz ceramiki 731490 pozostali ceramicy i pokrewni 731601 cechowacz skal i znaków na szkle oraz na wyrobach z metali
111	górnicy i operatorzy maszyn i urządzeń wydobywczych	3121 osoby dozoru ruchu w górnictwie 7542 strzałowi i pokrewni 8111 górnicy podziemnej i odkrywkowej eksploatacji złóż i pokrewni 8112 operatorzy maszyn i urządzeń do przeróbki mechanicznej kopalin 8113 operatorzy urządzeń wiertniczych i wydobywczych ropy, gazu i innych surowców 311701 technik górnictwa odkrywkowego (s) 311702 technik górnictwa otworowego (s) 311703 technik górnictwa podziemnego (s) 311706 technik przeróbki kopalin stałych (s) 311707 technik wiertnik (s)

Lp.	Nazwa zawodu ocenianego w Barometrze	Zawody z Klasyfikacji Zawodów i Specjalności (podkategorie do zawodów ocenianych w Barometrze)
111	górnicy i operatorzy maszyn i urządzeń wydobywczych	311709 technik podziemnej eksploatacji kopalni innych niż węgiel kamienny (s) 311790 pozostali technicy górnictwa, metalurgii i pokrewni 313204 maszynista wentylatorów w kopalni 541902 ratownik górniczy 931101 robotnik górniczy dołowy
112	krawcy i pracownicy produkcji odzieży	7531 krawcy, kuśnierze, kapelusznicy i pokrewni 7532 konstruktorzy i krojczowie odzieży 7533 szwaczki, hafciarki i pokrewni 8153 operatorzy maszyn do szycia 311924 technik technologii odzieży 311926 technik technologii wyrobów skórzanych (s) 311941 technik przemysłu mody (s) 311946 technik stylisty (s) 312211 mistrz produkcji w przemyśle odzieżowym 731801 arkadownik 731803 koronkarka 731807 renowator tkanin unikatowych 731808 rękodzielnik wyrobów włókienniczych (s) 731890 pozostali rękodzielnicy wyrobów z tkanin, skóry i pokrewnych materiałów 731902 wytwórca galanterii 753401 bieliźniarz-kołdrzarz 815903 operator urządzeń do klejenia elementów odzieży 815904 operator urządzeń wykrawających i nawarstwiających 815990 pozostali operatorzy maszyn do produkcji wyrobów włókienniczych, futrzarskich i skórzanych gdzie indziej niesklasyfikowani 932902 lagowacz 932905 pomoc krawiecka
113	lakiernicy	713201 lakiernik 713202 lakiernik proszkowy 713204 lakiernik tworzyw sztucznych 713205 lakiernik wyrobów drzewnych 713206 malarz-lakiernik samolotowy 713207 malarz-lakiernik konstrukcji i wyrobów metalowych 713208 piaskarz 713290 pozostali lakiernicy 932907 pomocnik lakiernika
114	obuwnicy	7536 obuwnicy i pokrewni 311916 technik obuwnik (s) 815601 operator obuwniczych urządzeń szwalniczych 815603 operator urządzeń montażowych obuwia 815604 operator urządzeń wykrawających elementy obuwia 815605 obuwnik przemysłowy 815690 pozostali operatorzy maszyn do produkcji obuwia

Lp.	Nazwa zawodu ocenianego w Barometrze	Zawody z Klasyfikacji Zawodów i Specjalności (podkategorie do zawodów ocenianych w Barometrze)
115	operatorzy maszyn do produkcji i przetwórstwa papieru	8143 operatorzy maszyn do produkcji wyrobów papierniczych 817101 operator kalandrów wyrobów papierowych 817102 operator linii do belowania makulatury 817103 operator maszyny odwadniającej celulozę 817104 operator maszyny papierniczej 817105 operator maszyny tekturniczej 817106 operator pergamiarki 817107 operator urządzeń bielących masy włóknistej 817108 operator urządzeń do impregnowania i powlekania wyrobów papierowych 817109 operator urządzeń do mielenia masy włóknistej 817110 operator urządzeń do przygotowywania i dozowania dodatków masowych 817111 operator urządzeń do ścierania drewna 817113 operator urządzeń rozwłókniających 817190 pozostali operatorzy urządzeń do wyrobu masy papierniczej i produkcji papieru
116	operatorzy maszyn do produkcji wyrobów cementowych i kamiennych	731410 operator automatów ceglarskich i wapienno-piaskarskich 811401 hartowacz betonów i sylikatów 811402 krajacz materiałów budowlanych 811404 operator urządzeń do formowania bloków i tynków gipsowych 811405 operator urządzeń do produkcji elementów z betonu komórkowego 811406 operator urządzeń do produkcji mas asfaltobetonowych 811407 operator urządzeń wytwórczych mieszanek betonowych 811490 pozostali operatorzy maszyn i urządzeń do produkcji wyrobów cementowych, kamiennych i pokrewni
117	operatorzy maszyn do produkcji wyrobów chemicznych	8131 operatorzy maszyn i urządzeń do produkcji wyrobów chemicznych 8132 operatorzy urządzeń do produkcji materiałów światłoczułych i obróbki filmów
118	operatorzy maszyn do produkcji wyrobów z gumy i tworzyw sztucznych	8141 operatorzy maszyn do produkcji wyrobów gumowych 8142 operatorzy maszyn do produkcji wyrobów z tworzyw sztucznych
119	operatorzy maszyn włókienniczych	8151 operatorzy maszyn przedzalniczych i pokrewni 8152 operatorzy maszyn tkackich i dziewiarskich 8154 operatorzy maszyn wykończalniczych wyrobów włókienniczych 731802 dziewiarz 731805 przędzacz 731809 tkacz 815901 operator maszyn do produkcji włókna i przędzin
120	operatorzy obrabiarek skrawających	7224 szlifierze narzędzi i polerowacze metali 722301 frezer 722302 operator automatycznej linii obróbki skrawaniem

Lp.	Nazwa zawodu ocenianego w Barometrze	Zawody z Klasyfikacji Zawodów i Specjalności (podkategorie do zawodów ocenianych w Barometrze)	Lp.	Nazwa zawodu ocenianego w Barometrze	Zawody z Klasyfikacji Zawodów i Specjalności (podkategorie do zawodów ocenianych w Barometrze)				
120	operatorzy obrabiarek skrawających	722303 operator maszyn do obróbki skrawaniem	122	pracownicy ds. jakości i organizacji produkcji	214110 towaroznawca				
		722304 operator maszyn do produkcji wyrobów z drutu, lin, siatek i kabli			214190 pozostali inżynierowie do spraw przemysłu i produkcji				
		722305 operator maszyn i urządzeń do produkcji łożysk tocznych			214901 audytor energetyczny				
		722307 operator obrabiarek skrawających (s)			214902 inspektor dozoru technicznego				
		722308 operator obrabiarek sterowanych numerycznie			214921 legalizator				
		722309 operator obrabiarek zespołowych			214922 metrolog				
		722310 operator urządzeń do wyważania i centrowania			214924 specjalista do spraw ergonomii i projektowania form użytkowych				
		722311 strugacz			214929 inżynier procesu malowania				
		722312 szlifierz metali			214932 inżynier inżynierii materiałowej				
		722313 tokarz / frezer obrabiarek sterowanych numerycznie			242204 audytor / kontroler				
		722314 tokarz w metalu			242207 inspektor do spraw wytwarzania Głównego Inspektoratu Farmaceutycznego				
		722315 ustawiacz maszyn do obróbki skrawaniem			242208 inspektor farmaceutyczny				
		722316 wiertacz w metalu			242220 specjalista do spraw organizacji i rozwoju przemysłu				
		722317 operator maszyn do produkcji wyrobów z metalu			311109 technik metrolog				
		722390 pozostali ustawiacze i operatorzy obrabiarek do metali i pokrewni			311514 technik utrzymania ruchu				
		121			pracownicy ds. BHP i zarządzania kryzysowego	214935 rzeczoznawca do spraw zabezpieczeń przeciwpożarowych	123	pracownicy ds. ochrony środowiska i zrównoważonego rozwoju	311517 kontroler jakości połączeń spawalniczych
						229103 specjalista bezpieczeństwa i higieny pracy			311901 cechowniczy
229106 rzeczoznawca do spraw bezpieczeństwa i higieny pracy	311904 operator badań defektoskopowych								
229190 pozostali specjaliści do spraw higieny, bezpieczeństwa pracy i ochrony środowiska	311906 pracownik obsługi bankomatów								
242227 specjalista zarządzania kryzysowego	311915 technik normowania pracy								
242230 specjalista do spraw bezpieczeństwa wewnętrznego	311917 technik organizacji produkcji								
311214 inspektor ochrony przeciwpożarowej	311937 kontroler jakości wyrobów przemysłowych								
313210 pracownik oczyszczania terenu z materiałów wybuchowych i niebezpiecznych	312290 pozostali mistrzowie produkcji w przemyśle przetwórczym								
325502 inspektor bezpieczeństwa i higieny pracy	313901 kontroler (sterowniczy) robotów przemysłowych								
325505 instruktor higieny	313902 kontroler (sterowniczy) urządzeń do produkcji papieru								
325509 technik bezpieczeństwa i higieny pracy (s)	313990 pozostali kontrolerzy (sterowniczy) procesów przemysłowych gdzie indziej niesklasyfikowani								
341206 pracownik zarządzania kryzysowego	325506 kontroler higieny mięsa								
723315 monter / konserwator urządzeń przeciwpożarowych	325512 weterynaryjny kontroler sanitarny								
3133 kontrolerzy (sterowniczy) procesów w przemyśle chemicznym	325514 inspektor sanitarny								
3134 kontrolerzy (sterowniczy) procesów przeróbki ropy naftowej i gazu	331503 rzeczoznawca								
3135 kontrolerzy (sterowniczy) procesów metalurgicznych	331504 rzeczoznawca jakości handlowej artykułów rolno-spożywczych								
214101 inżynier normowania pracy	331590 pozostali rzeczoznawcy (z wyłączeniem majątkowych)								
214102 inżynier organizacji i planowania produkcji	335905 inspektor kontroli handlu i usług								
214103 inżynier utrzymania ruchu	335906 rzecznik praw konsumenta								
214105 konsultant komitetu technicznego	335907 inspektor do spraw miar i wag								
214107 normalizator	432201 planista produkcyjny								
214108 specjalista do spraw audytu zabezpieczenia	515101 inspektor hotelowy								
214109 specjalista kontroli jakości	000008 analityk ds. zrównoważonego rozwoju (spoza KZiS)								
	000009 specjalista ds. zrównoważonego rozwoju (spoza KZiS)								
	2133 specjaliści do spraw ochrony środowiska								
	313201 operator aparatury do przetwarzania odpadów niebezpiecznych								
	313206 operator spalarni odpadów komunalnych								
	313207 operator urządzeń klimatyzacyjnych i odpylających								

Lp.	Nazwa zawodu ocenianego w Barometrze	Zawody z Klasyfikacji Zawodów i Specjalności (podkategorie do zawodów ocenianych w Barometrze)
123	pracownicy ds. ochrony środowiska i zrównoważonego rozwoju	313208 operator urządzeń oczyszczania ścieków
		313209 operator urządzeń uzdatniania i demineralizacji wody
		313211 operator maszyn i urządzeń w gospodarce odpadami (s)
		313290 pozostali operatorzy urządzeń do spalania odpadów, uzdatniania wody i pokrewni
		325501 edukator ekologiczny
		325503 inspektor ochrony radiologicznej
		325504 inspektor ochrony środowiska
		325507 strażnik ochrony przyrody / środowiska
		325508 technik analizy i monitoringu środowiska
		325510 technik dozymetrysta
		325511 technik ochrony środowiska (s)
		325515 technik gospodarki odpadami (s)
		325590 pozostały średni personel ochrony środowiska, medycyny pracy i bhp
		8183 operatorzy urządzeń pakujących, znakujących i urządzeń do napetniania butelek
		9321 ręczni pakowacze i znakowacze
		9333 robotnicy pracujący przy przeładunku towarów
		9334 układacze towarów na półkach
		9510 pracownicy świadczący usługi na ulicach
		9611 ładowacze nieczystości
		9612 sortowacze odpadów
		9613 zamiatacze i pokrewni
		9622 pracownicy wykonujący dorywcze prace proste
		9623 odczytujący liczniki i wybierający monety z automatów
515190 pozostali pracownicy obsługi technicznej biur, hoteli i innych obiektów		
731806 przygotowawczy włókna		
731901 pamiątkarz		
731903 wytwórca sztucznych kwiatów		
731990 pozostali rzemieślnicy gdzie indziej niesklasyfikowani		
124	pracownicy fizyczni w produkcji i pracach prostych	754301 klasyfikator wyrobów przemysłowych
		754401 pracownik deratyzacji, dezynfekcji i dezynsekcji
		754901 monter znaków nawigacyjnych
		754903 pracownik produkcji
		754990 pozostali robotnicy przemysłowi i rzemieślnicy gdzie indziej niesklasyfikowani
		818901 operator urządzeń do paletyzacji
		818902 operator urządzeń utylizacji surowców zwierzęcych
		818904 operator maszyn i urządzeń w przemyśle przetwórczym
		818990 pozostali operatorzy innych maszyn i urządzeń przetwórczych gdzie indziej niesklasyfikowani
		821901 konfektynier wyrobów gumowych
		821904 monter wyrobów tekstylnych, z tektury i pokrewnych materiałów
		821906 monter wyrobów z tworzyw sztucznych
		821990 pozostali monterzy gdzie indziej niesklasyfikowani

Lp.	Nazwa zawodu ocenianego w Barometrze	Zawody z Klasyfikacji Zawodów i Specjalności (podkategorie do zawodów ocenianych w Barometrze)		
124	pracownicy fizyczni w produkcji i pracach prostych	911205 pracownik pomocniczy obsługi hotelowej (s)		
		912903 zmywacz graffiti		
		931102 robotnik naziemny w górnictwie		
		931190 pozostali robotnicy wykonujący prace proste w kopalniach i kamieniołomach		
		931202 kopacz		
		931203 meliorant		
		931204 oczyszczacz kanalizacyjny (kanalarz)		
		931207 pomocniczy robotnik torowy		
		931290 pozostali robotnicy wykonujący prace proste w budownictwie drogowym, wodnym i pokrewni		
		932901 konserwator części / sprzętu		
		932911 pomocniczy robotnik przemysłowy		
		932912 robotnik myjący części i zespoły		
		932913 sortowacz		
		932914 wydawca materiałów		
		932915 pracownik pomocniczy krawca (s)		
		932916 pracownik pomocniczy mechanika (s)		
		932917 pracownik pomocniczy ślusarza (s)		
		932918 pracownik pomocniczy stolarza (s)		
		932919 asystent fryzjera		
		932920 pracownik pomocniczy fryzjera (s)		
		932921 pomocnik elektromontera		
		932922 pracownik pomocniczy w gospodarce odpadami (s)		
		932990 pozostali robotnicy wykonujący prace proste w przemyśle		
		962101 bagażowy		
		962102 boy hotelowy		
		962104 dźwigowy (windziarz)		
		962106 kolporter		
		962107 noszowy		
		962190 pozostali gońcy, bagażowi i pokrewni		
		962990 pozostali pracownicy wykonujący prace proste gdzie indziej niesklasyfikowani		
		125	pracownicy obróbki szkła, kamieni i metali szlachetnych	7313 jubilerzy, złotnicy i pokrewni
				7315 formowacze wyrobów szklanych, krajacze i szlifierze szkła
331501 gemmolog				
712505 witrażownik				
731603 giloszer szkła				
731604 grawer szkła				
731605 lustrzacz				
731606 poźłotnik				
731607 rzeźbiarz szkła				
731608 sztyldziarz				
731609 zdobnik ceramiki (s)				
731610 zdobnik szkła				
731611 grawer				
731690 pozostali sztyldziarze, grawerzy i zdobnicy ceramiki, szkła i pokrewni				

Lp.	Nazwa zawodu ocenianego w Barometrze	Zawody z Klasyfikacji Zawodów i Specjalności (podkategorie do zawodów ocenianych w Barometrze)
126	pracownicy poligraficzni	7321 pracownicy przy pracach przygotowawczych do druku 7322 drukarze 7323 introligatorzy i pokrewni 311911 technik cyfrowych procesów graficznych 311918 technik poligraf 311935 technik procesów drukowania (s) 311936 technik procesów introligatorskich (s) 311943 technik grafiki i poligrafii cyfrowej (s)
127	pracownicy przetwórstwa metali	7211 formierze odlewniczy i pokrewni 8121 operatorzy maszyn i urządzeń do produkcji i przetwórstwa metali 8122 operatorzy urządzeń do obróbki powierzchniowej metali i nakładania powłok 311704 technik hutnik 311705 technik odlewnik (s) 311708 technik przemysłu metalurgicznego (s) 722101 kowal (s) 722102 kowal wyrobów zdobniczych 722103 operator pras kuźniczych 722190 pozostali kowale i operatorzy pras kuźniczych 722306 operator maszyn i urządzeń do produkcji opakowań blaszanych 731602 galwanizer 731905 metaloplastyk
128	projektanci wzornictwa przemysłowego i operatorzy CAD	2163 projektanci wzornictwa przemysłowego i odzieży 214925 specjalista do spraw pakowania i opakowań 311803 operator CAD 311890 pozostali kreślarze 731904 zabawkarz
129	robotnicy obróbki drewna i stolarze	7317 rękodzielnicy wyrobów z drewna i pokrewnych materiałów 7521 robotnicy przygotowujący drewno i pokrewni 7522 stolarze meblowi i pokrewni 7523 ustawiacze i operatorzy maszyn do obróbki i produkcji wyrobów z drewna 8172 operatorzy maszyn i urządzeń do obróbki drewna 311922 technik technologii drewna (s) 311947 technik przemysłu jachtowego (s) 311948 technik przemysłu drzewnego (s) 711504 szkutnik 711505 monter jachtów i łodzi (s) 731804 plecionkarz 817112 operator urządzeń rębalni drewna 818903 operator maszyn i urządzeń wikliniarskich 821902 monter mebli 821905 monter wyrobów z drewna 7535 wyprawiacze skór, garbarze i pokrewni 8155 operatorzy maszyn do wyprawiania futer i skór 311912 technik garbarz (s) 731810 rękodzielnik wyrobów skórzanych 753702 kaletnik (s)
130	robotnicy obróbki skóry	

Lp.	Nazwa zawodu ocenianego w Barometrze	Zawody z Klasyfikacji Zawodów i Specjalności (podkategorie do zawodów ocenianych w Barometrze)
130	robotnicy obróbki skóry	753703 rymarz 753790 pozostali kaletnicy, rymarze i pokrewni 815602 operator urządzeń kaletniczych
131	spawacze	7212 spawacze i pokrewni 311516 technik spawalnictwa (s) 2146 inżynierowie górnictwa i metalurgii 214507 inżynier papiernictwa 214909 inżynier poligrafii 214913 inżynier technologii ceramiki 214914 inżynier technologii drewna 214915 inżynier technologii przetwórstwa skóry 214916 inżynier technologii szkła 214919 inżynier włókiennik
132	specjaliści technologii produkcyjnych	311601 technik papiernictwa (s) 311925 technik technologii szkła (s) 311931 technik włókienniczych wyrobów dekoracyjnych (s) 311932 technik włókiennik (s) 312202 mistrz produkcji w przemyśle drzewnym 312206 mistrz produkcji w przemyśle metalurgicznym 312209 mistrz produkcji w przemyśle włókienniczym 312210 mistrz produkcji w poligrafii
133	ślusarze	7222 ślusarze i pokrewni 753402 tapicer (s)
134	tapicerzy	753403 tapicer meblowy 753490 pozostali tapicerzy i pokrewni 815902 operator maszyn tapicerskich

BRANŻA SPOŻYWCZA

135	cukiernicy	751201 cukiernik (s) 751202 dekorator wyrobów cukierniczych 751203 karmelarz 932906 pomocnik ciastkarza
136	piekarze	751204 piekarz (s) 751290 pozostali piekarze, cukiernicy i pokrewni 932910 pomocnik piekarza
137	pracownicy przetwórstwa spożywczego	7513 robotnicy w produkcji wyrobów mleczarskich 7514 robotnicy przetwórstwa surowców roślinnych 8160 operatorzy maszyn i urządzeń do produkcji wyrobów spożywczych i pokrewni 312208 mistrz produkcji w przemyśle spożywczym 751101 garmażer 751501 grzyboznawca 751502 klasyfikator dziczyzny i ptactwa 751503 klasyfikator grzybów 751504 klasyfikator jaj, drobiu i pierza

Lp.	Nazwa zawodu ocenianego w Barometrze	Zawody z Klasyfikacji Zawodów i Specjalności (podkategorie do zawodów ocenianych w Barometrze)		
137	pracownicy przetwórstwa spożywczego	751505 klasyfikator ryb		
		751590 pozostali klasyfikatorzy żywności i pokrewni		
		817114 operator urządzeń warzelnii		
		932909 pomocnik mleczarski		
		751102 pracownik rozbioru mięsa		
		751103 przetwórcza ryb (s)		
138	przetwórcy mięsa i ryb	751104 rozbieracz-wykrawacz		
		751105 rzeźnik-wędliniarz		
		751106 ubojowy		
		751107 wędliniarz		
		751108 przetwórcza mięsa (s)		
		751109 wędzarcz		
		751190 pozostali masarze, robotnicy w przetwórstwie ryb i pokrewni		
		932904 patroszacz ryb		
		139	technolodzy żywności i żywienia	2293 dietetycy i specjaliści do spraw żywienia
				3144 technicy technologii żywności
3220 dietetycy i żywieniowcy				
214503 inżynier technologii żywności				

BRANŻA ROLNO-HODOWLANO-LEŚNA

140	ogrodnicy i sadownicy	9214 robotnicy wykonujący prace proste w ogrodnictwie i sadownictwie		
		314205 technik ogrodnik (s)		
		611202 rolnik chmielarz		
		611203 sadownik		
		611290 pozostali sadownicy		
		611301 chirurg pielęgniarz drzew		
		611303 ogrodnik (s)		
		611304 ogrodnik producent nasion		
		611305 ogrodnik szkółkarz		
		611306 ogrodnik terenów zieleni		
		611307 ogrodnik – uprawa grzybów jadalnych		
		611308 ogrodnik – uprawa roślin ozdobnych		
		611309 ogrodnik – uprawa warzyw polowych		
		611310 ogrodnik – uprawy pod osłonami		
		611311 producent i zbieracz ziół		
		611312 pielęgniarz trawników / murawy (greenkeeper)		
		611390 pozostali ogrodnicy		
		141	operatorzy maszyn rolniczych i ogrodniczych	754402 pracownik ochrony roślin
				754490 pozostali robotnicy zwalczania szkodników i chwastów
				834101 kierowca ciągnika rolniczego
				834102 kombajnista (kierowca kombajnu)
				834103 mechanik-operator pojazdów i maszyn rolniczych (s)
				834106 operator maszyn ogrodniczych
				834107 operator maszyn rolniczych
				834190 pozostali operatorzy wolnobieżnych maszyn rolniczych i leśnych

Lp.	Nazwa zawodu ocenianego w Barometrze	Zawody z Klasyfikacji Zawodów i Specjalności (podkategorie do zawodów ocenianych w Barometrze)		
142	robotnicy leśni	6210 robotnicy leśni i pokrewni		
		9215 robotnicy wykonujący prace proste w leśnictwie		
		834104 operator ciągników zrywkowych do zrywki podwieszanej		
		834105 operator maszyn leśnych (s)		
		834108 operator nasiębiernych ciągników zrywkowych		
		834109 operator urządzeń technicznych stosowanych w leśnictwie		
		834110 operator wielooperacyjnych samojezdnych maszyn leśnych		
		834111 operator zrywkowych kolejek linowych		
		143	rolnicy i hodowcy	6123 pszczelarze i hodowcy jedwabników
				6129 hodowcy zwierząt gdzie indziej niesklasyfikowani
				6310 rolnicy produkcji roślinnej pracujący na własne potrzeby
				6320 hodowcy zwierząt pracujący na własne potrzeby
6330 rolnicy produkcji roślinnej i zwierzęcej pracujący na własne potrzeby				
9211 robotnicy wykonujący proste prace polowe				
9212 robotnicy wykonujący prace proste w hodowli zwierząt				
9213 robotnicy wykonujący prace proste przy uprawie roślin i hodowli zwierząt				
314203 technik hodowca koni (s)				
314204 technik hodowca zwierząt				
314206 technik pszczelarz (s)				
314207 technik rolnik (s)				
314290 pozostali technicy rolnictwa i pokrewni				
331402 technik agrobiznesu (s)				
611102 rolnik łąkarz				
611103 rolnik producent kwalifikowanych nasion rolniczych				
611104 rolnik upraw polowych				
611190 pozostali rolnicy upraw polowych				
611402 producent żywności ekologicznej				
611403 rolnik upraw mieszanych				
611490 pozostali rolnicy upraw mieszanych				
612101 dojarz				
612102 hodowca bydła				
612103 hodowca koni				
612104 hodowca owiec				
612105 hodowca trzody chlewnej				
612106 hodowca zwierząt domowych				
612107 hodowca zwierząt futerkowych				
612108 juhas				
612110 masztalerz				
612111 hodowca inwentarza mieszanego				
612190 pozostali hodowcy zwierząt gospodarskich i domowych				
612201 hodowca drobiu				
612203 pracownik wylęgarni drobiu				

Lp.	Nazwa zawodu ocenianego w Barometrze	Zawody z Klasyfikacji Zawodów i Specjalności (podkategorie do zawodów ocenianych w Barometrze)		
143	rolnicy i hodowcy	612290 pozostali hodowcy drobiu		
		613001 bacia		
		613003 rolnik (s)		
		613090 pozostali rolnicy produkcji roślinnej i zwierzęcej		
		634002 zbieracz owoców, ziół i innych roślin		
144	rybacy	722104 podkuwacz koni		
		6221 hodowcy ryb		
		6222 rybacy śródlądowi		
		6223 rybacy morscy		
		9216 robotnicy wykonujący prace proste w rybołówstwie i zakładach akwakultury		
145	specjaliści rolnictwa i leśnictwa	314208 technik rybactwa śródlądowego (s)		
		315215 technik rybołówstwa morskiego (s)		
		634001 rybak pracujący na własne potrzeby		
		2132 specjaliści w zakresie rolnictwa, leśnictwa i pokrewni		
		3143 technicy leśnictwa		
146	weterynarze	314103 laborant w hodowli roślin		
		314104 laborant w hodowli zwierząt		
		314201 laborant nasiennictwa		
		2251 lekarze weterynarii bez specjalizacji lub w trakcie specjalizacji		
		2252 lekarze weterynarii specjaliści		
147	kelnerzy i barmani	324002 technik weterynarii (s)		
		324090 pozostali technicy weterynarii		
		BRANŻA GASTRONOMICZNO-TURYSTYCZNA		
		148	kucharze	5131 kelnerzy
				5132 barmani
149	pomoce kuchenne	5120 kucharze		
		343206 rzeźbiarz w owocach i warzywach		
150	pracownicy biur podróży i obsługi turystycznej	343404 technik żywienia i usług gastronomicznych (s)		
		5246 wydawcy posiłków		
		9411 pracownicy przygotowujący posiłki typu fast food		
		9412 pomoce kuchenne		
		4221 konsultanci i inni pracownicy biur podróży		
151	szefowie kuchni	4225 pracownicy biur informacji		
		5113 przewodnicy turystyczni i piloci wycieczek		
		242113 specjalista do spraw organizacji usług gastronomicznych, hotelowych i turystycznych		
		422402 technik hotelarstwa (s)		
		515203 technik turystyki wiejskiej		
152	szefowie kuchni	515205 technik turystyki na obszarach wiejskich (s)		
		343401 organizator usług cateringowych		
		343402 szef kuchni (kuchmistrz)		
		343490 pozostali szefowie kuchni i organizatorzy usług gastronomicznych		

Lp.	Nazwa zawodu ocenianego w Barometrze	Zawody z Klasyfikacji Zawodów i Specjalności (podkategorie do zawodów ocenianych w Barometrze)		
BRANŻA USŁUGOWA				
152	filolodzy i tłumacze	2643 filolodzy i tłumacze		
153	floryści	343203 florysta (s)		
		524901 bukieciarz		
154	fotografowie	3431 fotografowie		
		265101 artysta fotografik		
155	fryzjerzy	5141 fryzjerzy		
		5153 gospodarze budynków		
		8182 maszyniści kotłów parowych i pokrewni		
		341301 pracownik parafialny		
		541306 portier		
		911202 palacz pieców zwykłych		
		962901 bileter		
		962902 dozorca		
		962903 parkingowy		
		962904 szaleciarz		
		962905 szatniarz		
		962906 woźny		
		962907 pracownik obsługi hotelowej (s)		
		962908 pracownik parku rozrywki		
		9111 pomoce domowe i sprzątaczk		
156	gospodarze obiektów, portierzy, woźni i dozorczy	9123 zmywacze okien		
		911201 łazienkowa		
		911203 pokojowa		
		911204 pomoc laboratoryjna		
		911206 salowa		
		911207 pracownik utrzymania czystości (sprzątaczk)		
		911208 sprzątaczk pojazdów		
		911290 pozostałe pomoce i sprzątaczk biurowe, hotelowe i podobne		
		912901 czyszciciel basenów pływakich		
		912902 czyszciciel dywanów		
		912904 operator maszyn czyszczących		
		912990 pozostali pracownicy zajmujący się sprzątaniami gdzie indziej niesklasyfikowani		
		515201 gospodyni		
		157	pomoce w gospodarstwie domowym	515202 organizator usług domowych
				515290 pozostali pracownicy usług domowych
158	pracownicy myjni, pralni i prasowni	8157 operatorzy maszyn do prania		
		9121 praczk ręczne i prasowacze		
159	pracownicy usług kosmetycznych	9122 czyszciciele pojazdów		
		5142 kosmetyczki i pokrewni		
		5163 pracownicy zakładów pogrzebowych		
160	pracownicy usług pogrzebowych	229903 kosmetolog		
		323014 podolog (s)		
161	pracownicy usług pogrzebowych	343917 tatuażysta		
		931201 grabarz		

Lp.	Nazwa zawodu ocenianego w Barometrze	Zawody z Klasyfikacji Zawodów i Specjalności (podkategorie do zawodów ocenianych w Barometrze)
162	pracownicy zajmujący się zwierzętami	5164 opiekunowie zwierząt i pracownicy zajmujący się zwierzętami 343506 treser zwierząt cyrkowych
163	specjaliści ds. rynku nieruchomości	2440 specjaliści do spraw rynku nieruchomości 3334 agenci i administratorzy nieruchomości

BRANŻA MATEMATYCZNO-PRZYRODNICZA

164	biolodzy i biotechnolodzy	213101 botanik
		213102 biochemik
		213103 biofizyk
		213104 bioinżynier
		213105 biolog
		213106 biotechnolog
		213107 genetyk
		213108 mikrobiolog
		213110 fizjolog
		213190 pozostali biolodzy i pokrewni
		214905 inżynier biocybernetyki i inżynierii biomedycznej
		229901 epidemiolog
		229902 koordynator badań klinicznych
		229908 toksykolog
		314101 laborant mikrobiologiczny
314102 laborant biochemiczny		
314190 pozostali technicy nauk biologicznych		
324001 laborant weterynaryjny		
532903 preparator medyczny		
165	chemicy	2113 chemicy
		214501 inżynier inżynierii chemicznej
		214502 inżynier technologii chemicznej
		214504 inżynier dekontaminacji – skażenia promieniotwórcze
		214505 inżynier postępowania z odpadami promieniotwórczymi
		214506 inżynier inżynierii materiałów syntetycznych

Lp.	Nazwa zawodu ocenianego w Barometrze	Zawody z Klasyfikacji Zawodów i Specjalności (podkategorie do zawodów ocenianych w Barometrze)
165	chemicy	214590 pozostali inżynierowie chemicy i pokrewni
		311101 laborant chemiczny
		311102 probierz
		311103 technik analityk (s)
		311190 pozostali technicy nauk chemicznych, fizycznych i pokrewni
		311602 technik przetwórstwa tworzyw sztucznych
		311603 technik technologii chemicznej (s)
		311604 technik technologii środków farmaceutycznych
		311605 technik technologii środków kosmetycznych
		311606 technik zabezpieczeń przeciwkorozyjnych
166	fizycy i matematycy	311607 technik postępowania ze źródłami promieniotwórczymi
		311690 pozostali technicy chemicy i pokrewni
		312201 mistrz produkcji w przemyśle chemicznym
		2111 fizycy i astronomowie
		212001 aktuariusz
		212002 matematyk
		212090 pozostali matematycy, aktuariusze i statystycy
		214923 nanotechnolog (inżynier nanostruktur)
		2165 kartografowie i geodeci
		311104 technik geodeta (s)
167	geodeci i kartografowie	311801 rysownik geodezyjny
		311802 rysownik kartograficzny
168	meteorolodzy, geolodzy, geografowie	2112 meteorolodzy
		2114 specjaliści nauk o ziemi
		311105 technik geofizyk
		311106 technik geolog (s)
		311107 technik hydrolog
		311108 technik meteorolog
		311990 pozostali technicy nauk fizycznych i technicznych gdzie indziej niesklasyfikowani

Barometr zawodów to jednoroczna prognoza zapotrzebowania na pracowników w powiatach. Badanie pokazuje, w jakich zawodach będą mniejsze, a w jakich większe szanse na pracę w nadchodzącym roku. Barometr klasyfikuje zawody w trzy grupy:



zawody deficytowe, w których nie powinno być trudności ze znalezieniem pracy w najbliższym czasie;



zawody zrównoważone, czyli takie, w których liczba ofert pracy będzie zbliżona do liczby osób zdolnych i chętnych do podjęcia zatrudnienia;



zawody nadwyżkowe, w których znalezienie pracy może być trudniejsze ze względu na nadmiar pracowników spełniających wymagania pracodawców.

Badanie pochodzi ze Szwecji. Jego metodologia została wypracowana w latach dziewięćdziesiątych dwudziestego wieku jako element szerszego systemu prognozowania zmian na rynku pracy. W 2007 roku Barometr zawodów został zaadaptowany przez pracowników publicznych służb zatrudnienia w Finlandii. W Polsce badanie pojawiło się w 2009 r. i na początku prowadzone było tylko w Małopolsce. W 2015 r. zostało rozszerzone na cały kraj.

W 2019 r. decyzją Ministra właściwego ds. pracy Barometr został połączony z Monitoringiem zawodów deficytowych i nadwyżkowych i stanowi obecnie jedno badanie pn. Barometr zawodów.

Więcej informacji na temat badania oraz szczegółowe wyniki ze wszystkich edycji dostępne są w serwisie internetowym www.barometrzawodow.pl.

Badanie jest finansowane ze środków Funduszu Pracy przez Ministerstwo Rodziny, Pracy i Polityki Społecznej.



Wydawca: Wojewódzki Urząd Pracy w Krakowie
Plac Na Stawach 1, 30-107 Kraków, tel. 12 42 87 870, faks 12 42 29 785
e-mail: kancelaria@wup-krakow.pl www.wup-krakow.pl

Raport w wersji dostępnej cyfrowo znajduje się w serwisie www.barometrzawodow.pl, w zakładce publikacje.